

20	<p>Vodič štartéra „+“ Leiter des Anlassers – Starter conductor – Conducteur du démarreur – conductor del dispositivo de arranque</p> <p>V prípade montáže skúiny 88 355 000 a 84 355 000 sa v skupinách 83, 87, 89 355 000 nemontujú tieto pozície: 110, 134, 135, 136, 137, 138, 140, 141, 351, 352, 353, 354.</p> <p>Im Falle der Montage der Gruppe 88 355 000 und 84 355 000 werden nicht in den Gruppen 83, 87, 89 355 000 die folgenden Positionen montiert: 110, 134, 135, 136, 137, 138, 140, 141, 351, 352, 353, 354.</p> <p>In case of assy 88 355 000 and 84 355 000 these items 110, 134, 135, 136, 137, 138, 140, 141, 351, 352, 353, 354 are not mounted in groups 83, 87, 89 355 000.</p> <p>Si on monte les groupes 88 355 000 et 84 355 000 das les groupes 83, 87, 89 355 000 on ne monte pas les positions suivantes: 110, 134, 135, 136, 137, 138, 140, 141, 351, 352, 353, 354.</p> <p>En el caso de montar el grupo 88 355 000 y 84 355 000 no se montan las posiciones 83, 87, 89 355 000 en los grupos: 110, 134, 135, 136, 137, 138, 140, 141, 351, 352, 353, 354.</p>	531 984 355 030	1	1	1	1	1	1	1	-	-	-	-
----	--	-----------------	---	---	---	---	---	---	---	---	---	---	---

+ELEKTRICKÁ INŠTALÁCIA 3

ELEKTROINSTALLATION – ELECTRICAL INSTALLATION – INSTALLATION ÉLECTRIQUE

– INSTALACIÓN ELÉCTRICA

358

1	2	3	4	5	6	7	8	9	10	11	12	13	14	
179	(1)	Elektrická inštalácia 3 Elektroinstallation – Electrical installation – Installation électrique – Instalación eléctrica	2-123 2-123 2-171 2-171	* * * *	83 358 000 86 358 000 87 358 000 89 358 000	1	1	1	1	1	1	–	–	–
	(2)	Prístrojová doska bez tlakomeru vzduchu a bez kontrolky násobiča Instrumentenbrett ohne Luftdruckmesser und ohne Kontrolleuchte des Drehmomentwandlers – Dashboard without air pressure gauge and multiplier inspection lamp – Tableau de bords sans manomètre d'air et sans lampe de contrôle du multiplicateur du couple – Tabla de instrumentos sin manómetro de aire y sin lámpara de control del multiplicador	3-62		531 983 358 909	1	1	1	1	1	1	–	–	–
		Prístrojová doska s tlakomerom vzduchu a bez kontrolky násobiča Instrumentenbrett mit Luftdruckmesser und ohne Kontrolleuchte des Drehmomentwandlers – Dashboard with air pressure gauge and without multiplier inspection lamp – Tableau de bord avec manomètre d'air et sans lampe de controle du multiplicateur du couple – Tabla de instrumentos con manómetro de aire y sin lámpara de control del multiplicador	3-62		531 983 358 899	1	1	1	1	1	1	–	–	–
		Prístrojová doska bez tlakomeru vzduchu, s kontrolkou Instrumentenbrett ohne Luftdruckmesser mit Kontrolleuchte des Drehmomentwandlers – Dashboard without air pressure gauge, with multiplier inspection lamp – Tableau de bords sans manomètre d'air et avec lampe de contrôle du multiplicateur du couple – Tabla de instrumentos sin manómetro de aire y con lámpara de control del multiplicador	3-62		531 983 358 809	1	1	1	1	1	1	–	–	–
		Prístrojová doska s tlakomerom a s kontrolkou násobiča Instrumentenbrett mit Luftdruckmesser mit Kontrolleuchte des Drehmomentwandlers – Dashboard with air pressure gauge and with multiplier inspection lamp – Tableau de bord avec manomètre d'air et avec lampe de contrôle du multiplicateur du couple – Tabla de instrumentos con manómetro de aire y con lámpara de control del multiplicador	3-62		531 983 358 799	1	1	1	1	1	1	–	–	–
		Prístrojová doska s tlakomerom vzduchu, s kontrolkou násobiča s elektrickým ostrekovačom Instrumentenbrett mit Luftdruckmesser, mit Kontrolleuchte des Drehmomentwandlers mit elektrischem Windschutzscheibenwascher – Dashboard with air pressure gauge, multiplier inspection lamp and electric windscreen spraying device – Tableau de bord avec manomètre d'air, avec lampe de contrôle du multiplicateur du couple et avec lave-glace électrique – Tabla de instrumentos con manómetro de aire con lámpara de control del multiplicador con pulverizador de agua	3-62		531 983 358 749	1	1	1	1	1	1	–	–	–
		Prístrojová doska bez tlakomeru vzduchu s kontrolkou násobiča a elektrickým ostrekovačom Instrumentenbrett ohne Luftdruckmesser, mit Kontrolleuchte des Drehmomentwandlers mit elektrischem Windschutzscheibenwascher – Dashboard without air pressure gauge, with multiplier inspection lamp and electric windscreen spraying device – Tableau de bord sans manomètre d'air avec lampe de contrôle du multiplicateur du couple et avec lave-glace électrique – Tabla de instrumentos sin manómetro de aire, con lámpara de control del multiplicador y con pulverizador de agua eléctrico	3-62		531 983 358 739	1	1	1	1	1	1	–	–	–
		Prístrojová doska s tlakomerom vzduchu bez kontrolky násobiča s elektrickým ostrekovačom Instrumentenbrett mit Luftdruckmesser, ohne Kontrolleuchte des Drehmomentwandlers mit elektrischen Windschutzscheibenwascher – Dashboard with air pressure gauge, without multiplier inspection lamp, with electric windscreen spraying device – Tableau de bord avec manomètre d'air et sans lampe de contrôle du multiplicateur du couple et avec lave-glace électrique – Tabla de instrumentos con manómetro de aire y sin lámpara de control del multiplicador y con pulverizador de agua eléctrico	3-62		531 983 358 729	1	1	1	1	1	1	–	–	–

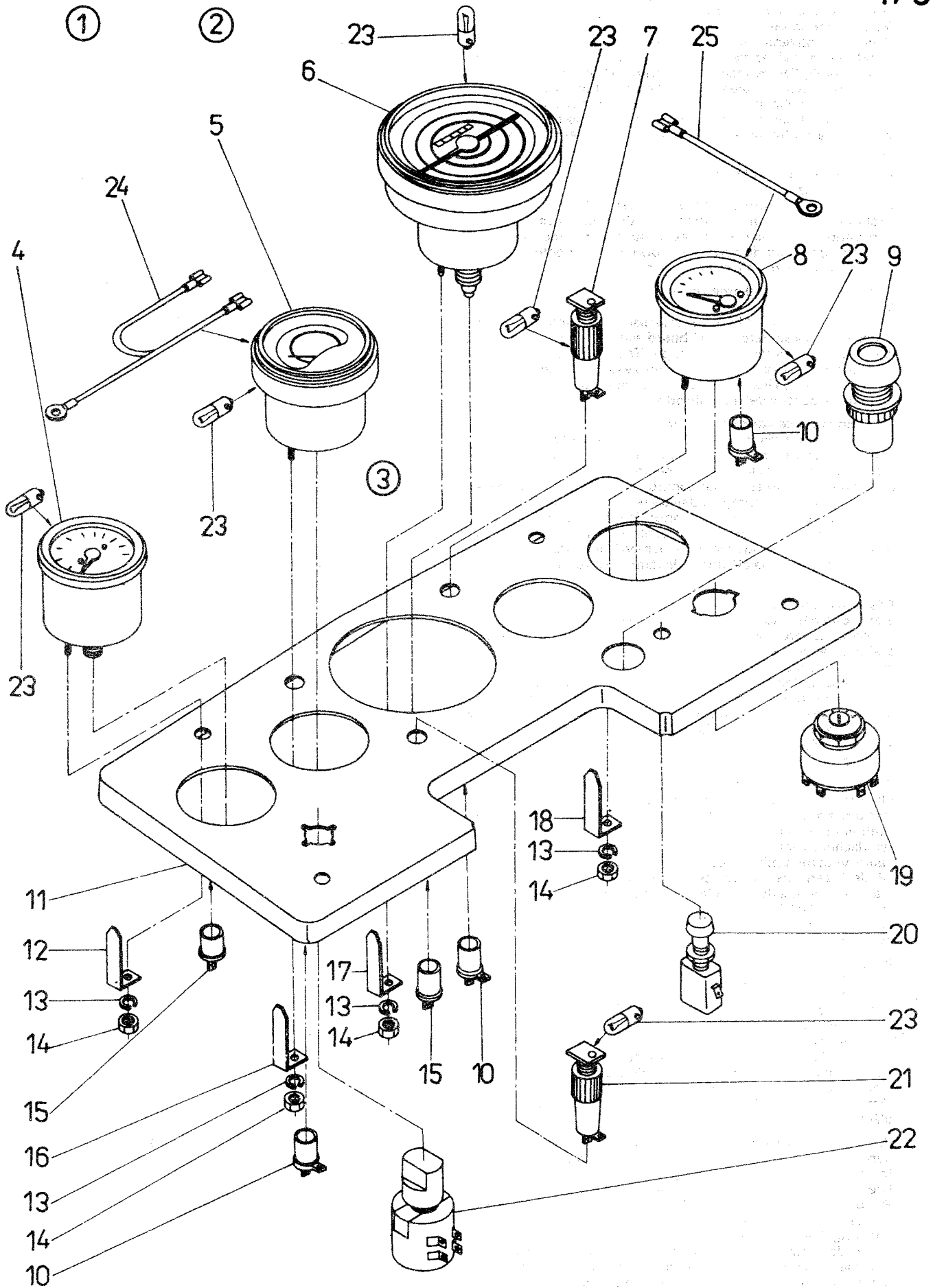

<p>Přístrojová deska bez tlakomeru vzduchu, kontrolky násobiča s elektrickým ostrekovačom 3-62 Instrumentenbrett ohne Luftdruckmesser, Kontrolleuchte des Drehmomentwandlers mit elektrischem Windschutzscheibenwascher – Dashboard without air pressure gauge, multiplier inspection lamp and electric windscreen spraying device – Tableau de bord sans manomètre d'air et sans lampe de contrôle du multiplicateur du couple et avec lave-glace électrique – Tabla de instrumentos sin manómetro de aire, sin lámpara de control del multiplicador y con pulverizador de agua eléctrico</p>	531 983 358 719	1 1 1 1 1 1 - - - -
<p>Přístrojová deska bez tlakomeru vzduchu a bez násobiča 3-62 Instrumentenbrett ohne Luftdruckmesser und ohne Drehmomentwandler – Dashboard without air pressure gauge and without multiplier – Tableau de bord sans manomètre d'air et sans multiplicateur du couple – Tabla de instrumentos sin manómetro de aire y sin multiplicador</p>	531 986 358 909	- - - - - 1 1 1 1
<p>Přístrojová deska s tlakomerom vzduchu bez kontrolky násobiča 3-62 Instrumentenbrett mit Luftdruckmesser, ohne Kontrolleuchte des Drehmomentwandlers – Dashboard with air pressure gauge, without multiplier inspection lamp – Tableau de bord avec manomètre d'air sans lampe de contrôle du multiplicateur du couple – Tabla de instrumentos con manómetro de aire, sin lámpara de control del multiplicador</p>	531 986 358 899	- - - - - 1 1 1 1
<p>Přístrojová deska s tlakomerom vzduchu, s elektrickým ostrekovačom bez kontrolky násobiča 3-62 Instrumentenbrett mit Luftdruckmesser mit elektrischem Windschutzscheibenwascher, ohne Kontrolleuchte des Drehmomentwandlers – Dashboard with air pressure gauge and electric windscreen spraying device, without multiplier inspection lamp – Tableau de bord avec manomètre d'air et avec lave-glace électrique, sans lampe de contrôle du multiplicateur du couple – Tabla de instrumentos con manómetro de aire y con pulverizador de agua eléctrico, sin lámpara de control del multiplicador</p>	531 986 358 619	- - - - - 1 1 1 1
<p>Přístrojová deska bez tlakomeru vzduchu a kontrolky násobiča, s elektrickým ostrekovačom 3-62 Instrumentenbrett ohne Luftdruckmesser und Kontrolleuchte des drehmomentwandlers, mit elektrischem Windschutzscheibewascher – Dashboard without air pressure gauge and multiplier inspection lamp and with electric windscreen spraying device – Tableau de bord sans manomètre d'air et sans lampe de contrôle du multiplicateur du couple et avec lave-glace électrique – Tabla de instrumentos sin manómetro de aire y sin lámpara de control del multiplicador y con pulverizador de agua eléctrico</p>	531 986 358 609	- - - - - 1 1 1 1
<p>Přístrojová deska bez tlakomeru vzduchu s kontrolkou násobiča a bez elektrického ostrekovača 3-62 Instrumentenbrett ohne Luftdruckmesser mit Kontrolleuchte des Drehmomentwandlers, ohne elektrischen Windschutzscheibenwascher – Dashboard without air pressure gauge with multiplier inspection lamp and without electric windscreen spraying device – Tableau de bord sans manomètre d'air, avec lampe de contrôle du multiplicateur du couple et sans lave-glace électrique – Tabla de instrumentos sin manómetro de aire, con lámpara de control del multiplicador y sin pulverizador de agua eléctrico</p>	531 989 358 909	- - - - - 1 1 1 1
<p>Přístrojová deska s tlakomerom vzduchu a kontrolkou násobiča, bez elektrického ostrekovača 3-62 Instrumentenbrett mit Luftdruckmesser und Kontrolleuchte des Drehmomentwandlers, ohne elektrischen Windschutzscheibewascher – Dashboard with air pressure gauge and with multiplier inspection lamp, without electric windscreen spraying device – Tableau de bord avec manomètre d'air et lampe de contrôle du multiplicateur du couple et sans lave-glace électrique – Tabla de instrumentos con manómetro de aire y con lámpara de control del multiplicador y sin pulverizador de agua eléctrico</p>	531 989 358 899	- - - - - 1 1 1 1
<p>Přístrojová deska s tlakomerom vzduchu, kontrolkou násobiča, s elektrickým ostrekovačom 3-62 Instrumentenbrett mit Luftdruckmesser, Kontrolleuchte des Drehmomentwandlers mit elektrischem Windschutzscheibenwascher – Dashboard with air pressure gauge, multiplier inspection lamp and electric windscreen spraying device – Tableau de bord avec manomètre d'air avec lampe de contrôle du multiplicateur et avec lave-glace électrique – Tabla de instrumentos con manómetro de aire, lámpara de control del multiplicador y con pulverizador de agua eléctrico</p>	531 989 358 619	- - - - - 1 1 1 1

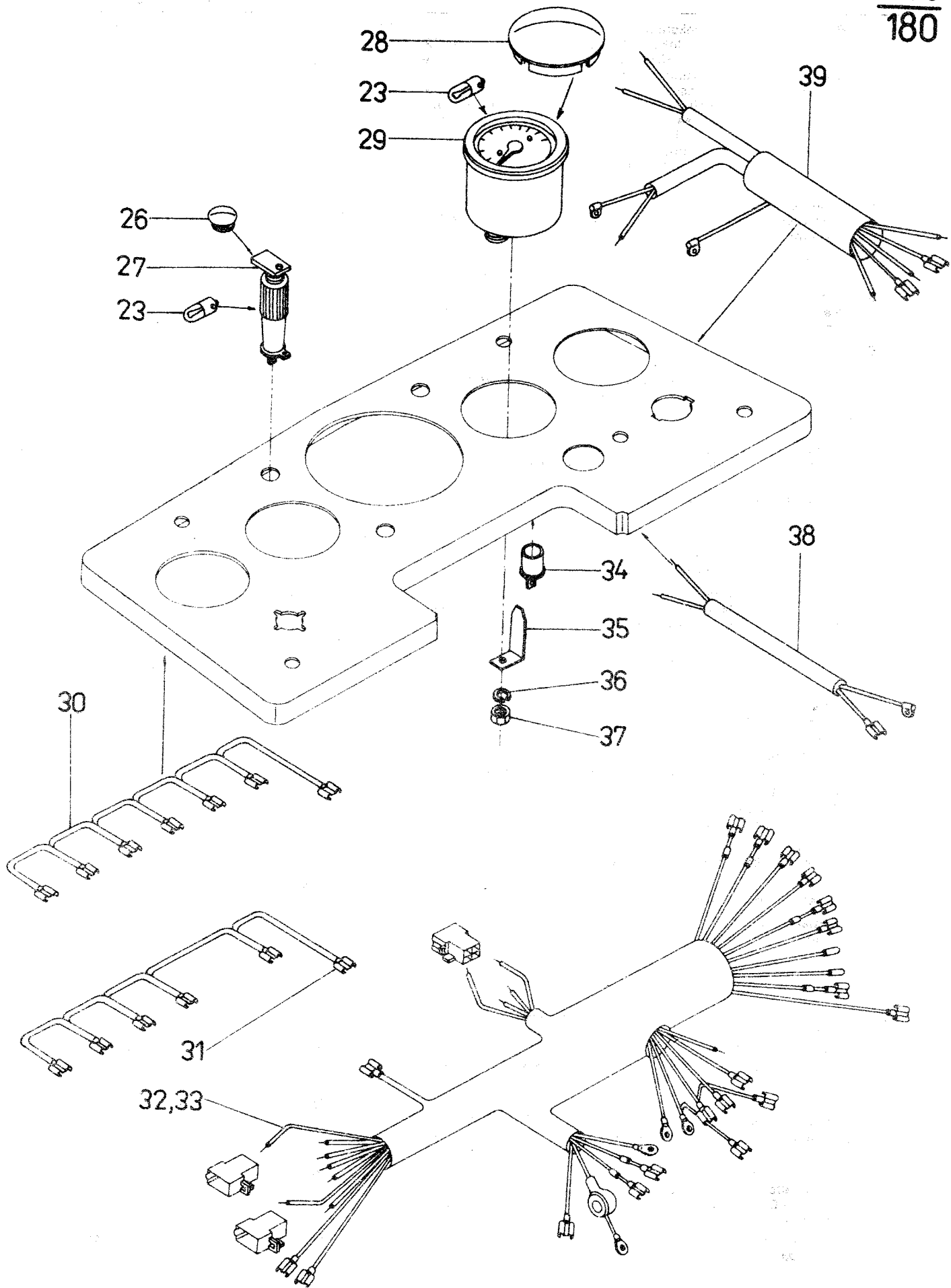

	Přístrojová deska bez tlakomeru vzduchu s kontrolkou násobiča a elektrickým ostrekovačom 3-62 Instrumentenbrett ohne Luftdruckmesser, mit Kontrolleuchte des Drehmomentwandlers und elektrischem Windschutzscheibenwascher – Dashboard without air pressure gauge, with multiplier inspection lamp and electric windscreen spraying device – Tableau de bord sans manomètre d'air avec lampe de contrôle du multiplicateur du couple et lave-glace électrique – Tabla de instrumentos sin manómetro de aire, con lámpara de control del multiplicador y pulverizador de agua eléctrico	531 989 358 609	-	-	-	-	-	-	-	-	1	1	1	1
(3)	Přístrojová deska 4-22 Instrumentenbrett – Dashboard – Tableau de bord – Tabla de instrumentos	531 989 355 589	1	1	1	1	1	1	1	1	1	1	1	1
4	Tlakomer Druckmesser – Pressure gauge – Manomètre – Manómetro	531 989 352 931	1	1	1	1	1	1	1	1	1	1	1	1
5	Teplomer vody Wasserwärmeanzeiger – Water thermometer – Thermomètre d'eau – Termómetro de agua	531 989 352 927	1	1	1	1	1	1	1	1	1	1	1	1
6	Počítač motohodín s otáčkomerom Betriebsstundenzähler mit Drehzahlmesser – Engine hour counter with speed indicator – Compteur d'heures avec compte-tours – Cuentahoras con contador de revoluciones MPH	531 986 350 967	1	1	1	1	1	1	1	1	1	1	1	1
7	Kontrolka palivomeru Kontrolleuchte des Kraftstoffstandanzeigers – Fuel gauge inspection lamp – Lampe de contrôle avec jauge de combustible – Lus testiga del indicador del nivel del combustible	531 989 352 974	1	1	1	1	1	1	1	1	1	1	1	1
8	Palivomer Kraftstoffstandanzeiger – Fuel gauge – Jauge de combustible – Indicador del nivel del combustible	531 989 352 972	1	1	1	1	1	1	1	1	1	1	1	1
9	Tlačítka startéra Druckknopf des Anlassers – Starter motor push-button – Bouton-poussoir du démarreur – Botón del motor de arranque	531 951 115 727	1	1	1	1	1	1	1	1	1	1	1	1
10	Objímka dvojvývodová Zweiausführungsfassung – Double outlet socket – Manchon avec deux sorties – Zócalo con dos salidas	531 980 350 947	4	4	4	4	4	4	4	4	4	4	4	4
11	Přístrojová deska Instrumentenbrett – Dashboard – Tableau de bord – Tabla de instrumentos	531 986 350 240	1	1	1	1	1	1	1	1	1	1	1	1
12	Strmeň Bügel – Stirrup – Étrier – Estribo	531 980 350 958	2	2	2	2	2	2	2	2	2	2	2	2
13	Podložka 4 ČSN 02 1740.09 Unterlegscheibe – Spring washer – Rondelle – Arandela	99 4503	8	8	8	8	8	8	8	8	8	8	8	8
14	Matica M 4 ČSN 02 1401.29 Mutter – Nut – Écrou – Tuerca	99 3507	8	8	8	8	8	8	8	8	8	8	8	8
15	Objímka Muffe – Socket – Manchon – Zócalo	95 5790	4	4	4	4	4	4	4	4	4	4	4	4
16	Strmeň Bügel – Stirrup – Étrier – Estribo	531 980 350 955	1	1	1	1	1	1	1	1	1	1	1	1
17	Strmeň Bügel – Stirrup – Étrier – Estribo	531 980 350 948	2	2	2	2	2	2	2	2	2	2	2	2
18	Strmeň Bügel – Stirrup – Étrier – Estribo	531 980 350 952	1	1	1	1	1	1	1	1	1	1	1	1
19	Prepínacia skrinka Schaltkasten – Switch box – Boîte de commutation – Caja de conmutación	531 989 355 905	1	1	1	1	1	1	1	1	1	1	1	1
20	Zasúvací spínač Einsteckschalter – Push-in switch – Commutateur infichable – Interruptor de enchufar	531 989 352 976	1	1	1	1	1	1	1	1	1	1	1	1
21	Kontrolka ručnej brzdy Kontrolleuchte der Handbremse – Hand brake inspection lamp – Lampe de contrôle du frein à main – Lámpara de control del freno de mano	531 989 352 975	1	1	1	1	1	1	1	1	1	1	1	1
22	Prepínač ukazovateľa smeru Umschalter des Fahrtrichtungsanzeigers – Direction indicator switch – Commutateur du clignoteur – Interruptor del indicador de dirección	531 967 115 725	1	1	1	1	1	1	1	1	1	1	1	1
23	Žiarovka 12 V/2W BA 9s 225 2324 Glühlampe – Bulb – Ampoule – Bombilla	97 7082	13	13	13	13	13	13	13	13	13	13	13	13

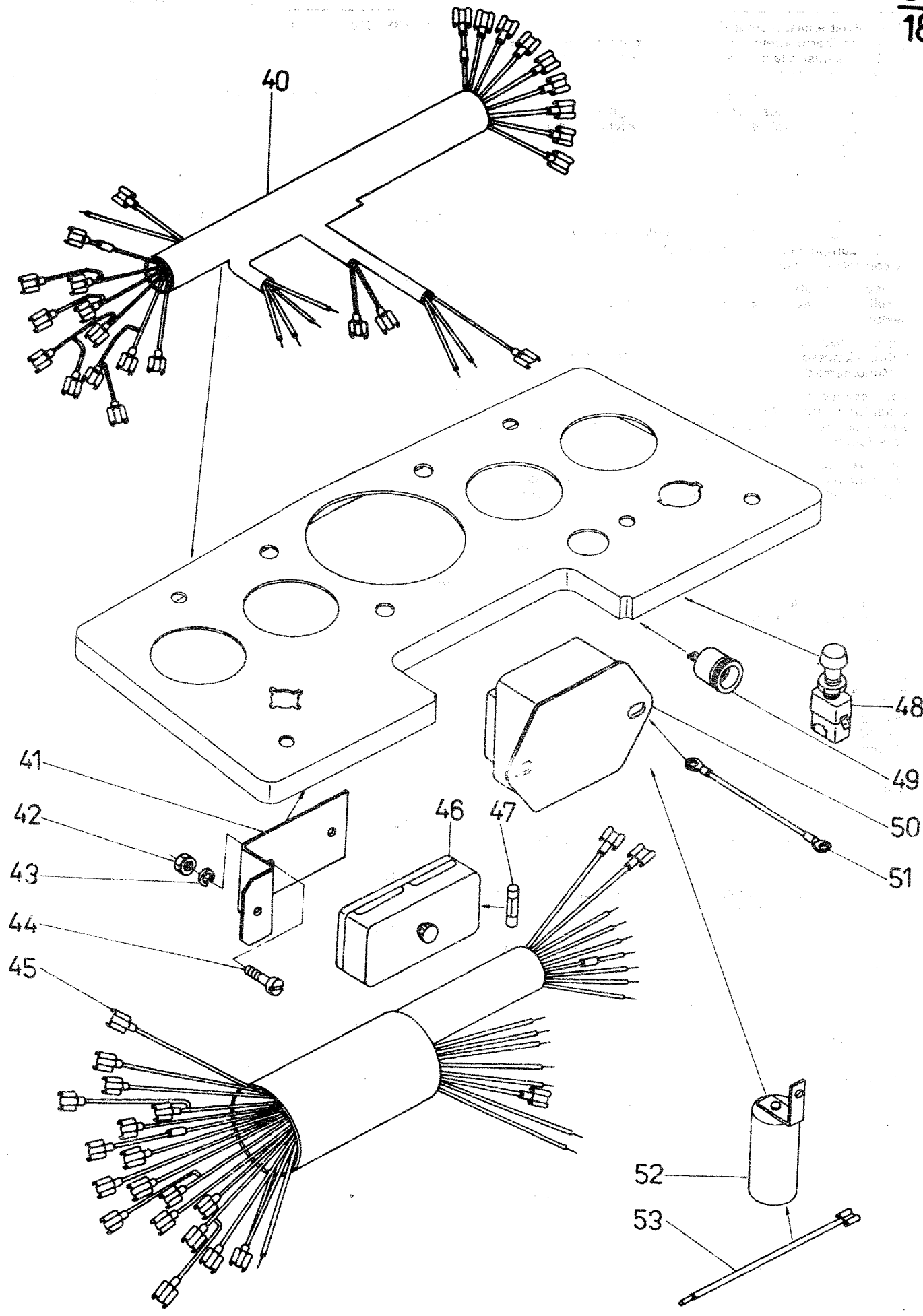

1	2	3	4	5	6	7	8	9	10	11	12	13	14
24	Vodič ukostrenia teplomeru Leiter der Thermometer-Erdung – Thermometer earthing wire – Câble de mise à la masse du thermomètre – Conductor de la tierra a casco del termómetro		531 980 350 310	1	1	1	1	1	1	1	1	1	1
25	Vodič ukostrenia palivomeru Leiter von Erdung des Kraftstoffstandanzeigers – Fuel gauge earthing wire – Câble de mis à la masse de jauge de combustible – Conductor de la tierra a casco del indicador del nivel del combustible		531 980 350 320	1	1	1	1	1	1	1	1	1	1
180 26	Zátka Stopfen – Plug – Bouchon – Tapón		95 9005	1	1	1	1	1	1	1	1	1	1
27	Kontrolka násobiča Kontrolleuchte des Drehmomentwandlers – Multiplier inspection lamp – Lampe de contrôle du multiplicateur du couple – Lámpara de control del multiplicador		531 989 352 971	1	1	1	1	1	1	1	1	1	1
28	Zaslepovacia zátka Verblindungsdeckel – Blind cap – Bouchon d'aveugler – Tapa de deslumbrar		531 980 350 286	1	1	1	1	1	1	1	1	1	1
29	Tlakomer vzduchu Luftdruckmesser – Air pressure gauge – Manomètre d'air – Manometro de aire		531 989 352 931	1	1	1	1	1	1	1	1	1	1
30	Vodič osvetľovania prístrojov Leiter für Instrumentenbeleuchtung – Instrument illumination wire – Conducteur de l'illumination des instruments – Conductor de la iluminación de los instrumentos		531 980 350 230	1	1	1	1	1	1	1	1	1	1
31	Vodič osvetlenia prístrojov Leiter für Instrumentenbeleuchtung – Instrument illumination wire – Conducteur de l'illumination des instruments – Conductor de la iluminación de los instrumentos		531 980 350 280	1	1	1	1	1	1	1	1	1	1
32	Hlavný kábel predný 2 Hauptkabel, vorder – Front main cable – Câble principal avant – Cable principal delantero		531 983 358 110	1	1	1	1	1	1	–	–	–	–
33	Hlavný kábel predný 2 Hauptkabel, vorder – Front main cable – Câble principal avant – Cable principal delantero		531 989 358 140	–	–	–	–	–	–	1	1	1	1
34	Objímka Muffe – Socket – Manchon – Zócalo		95 5790	1	1	1	1	1	1	1	1	1	1
35	Strmeň Bügel – Stirrup – Étrier – Estribo		531 980 350 958	2	2	2	2	2	2	2	2	2	2
36	Podložka 4 ČSN 02 1740.09 Unterlegscheibe – Spring washer – Rondelle – Arandela		99 4503	2	2	2	2	2	2	2	2	2	2
37	Matica M4 ČSN 02 1401.29 Mutter – Nut – Écrou – Tuerco		99 3507	2	2	2	2	2	2	2	2	2	2
38	Kábel štartéra Kabel des Anlassers – Motor starter cable – Câble du démarreur – Cable del motor de arranque		531 983 355 020	1	1	1	1	1	1	–	–	–	–
39	Kábel štartéra Kabel des Anlassers – Motor starter cable – Câble du démarreur – Cable del motor de arranque		531 989 355 060	–	–	–	–	–	–	1	1	1	1
181 40	Hlavný kábel zadný Hauptkabel, hinten – Rear main cable – Câble principal arrière – Cable principal trasero		531 989 355 030	1	1	1	1	1	1	1	1	1	1
41	Držiak Halter – Holder – Support – Soporte		531 989 355 103	1	1	1	1	1	1	1	1	1	1
42	Matica M5 ČSN 02 1401.29 Mutter – Nut – Écrou – Tuerca		99 3508	4	4	4	4	4	4	4	4	4	4
43	Podložka 5 ČSN 02 1740.09 Unterlegscheibe – Spring washer – Rondelle – Arandela		99 4504	4	4	4	4	4	4	4	4	4	4
44	Skrutka M5 × 16 ČSN 02 1131.29 Schraube – Screw – Vis – Tornillo		99 1920	4	4	4	4	4	4	4	4	4	4
45	Kábel prístrojovej dosky Kabel von Instrumentenbrett – Dashboard wire – Câble du tableau de bord – Cable de la tabla de instrumentos		531 989 358 110	1	1	1	1	1	1	1	1	1	1
46	Poistková skrinka 6-pólová 6-polige Sicherungskasten – 6-pole fuse box – Boîte de fusibles – Caja de fusibles		531 989 355 903	1	1	1	1	1	1	1	1	1	1

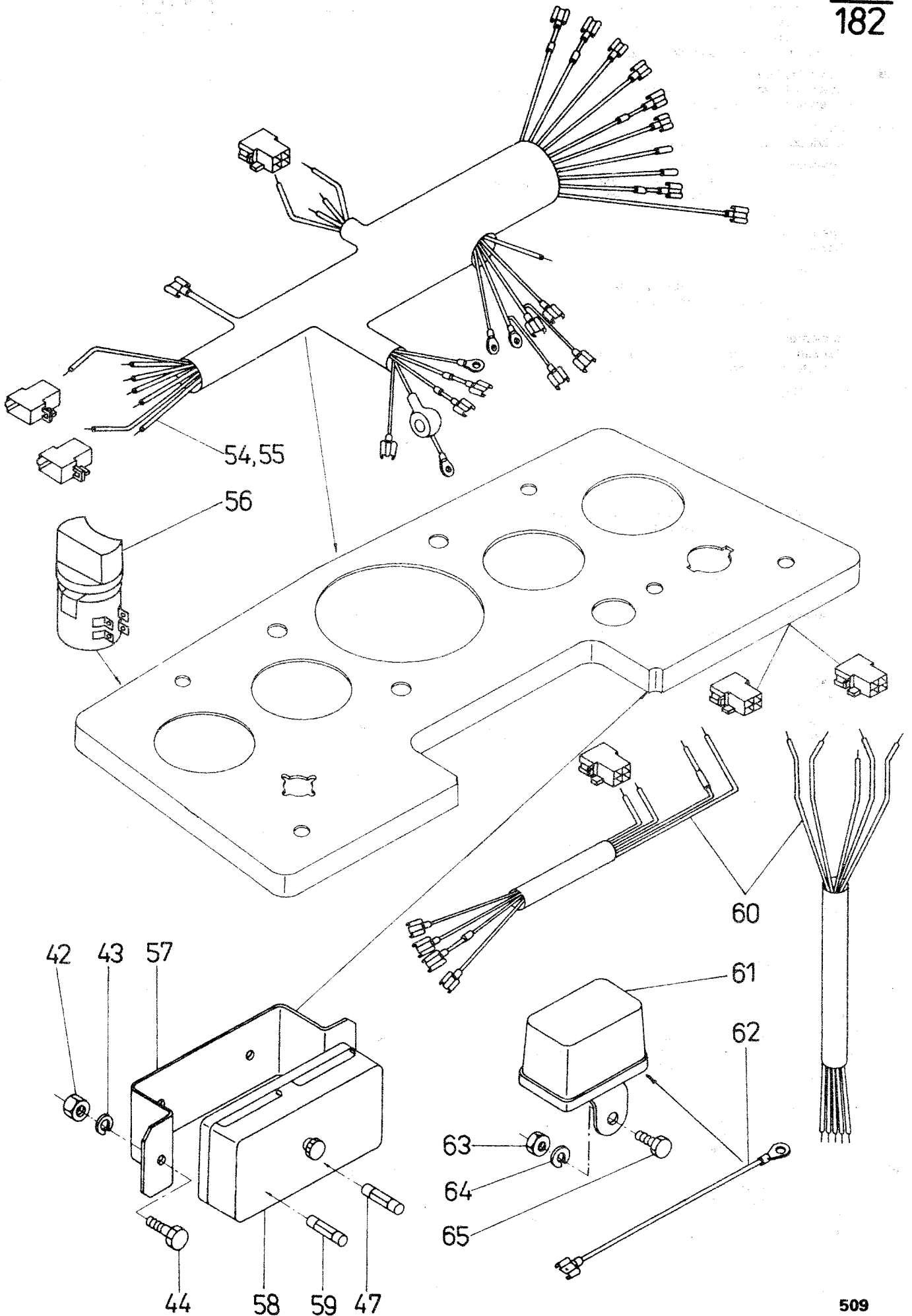

1	2	3	4	5	6	7	8	9	10	11	12	13	14
47	Poistka 15 A ČSN 30 4470 Sicherung – Fuse – Fousible – Fusible		97 6906	8	8	8	8	8	8	8	8	8	8
48	Zasúvací spínač Einsteckschalter – Push-in switch – Interrupteur infichable – Interruptor de enchufar		531 967 185 810	1	1	1	1	1	1	1	1	1	1
49	Zásuvka ONA 30 4460 Steckdose – Socket – Prise de contact – Enchufe		97 6408	1	1	1	1	1	1	1	1	1	1
50	Poľovodičový regulátor Halbleitersregler – Semiconductor controller – Régulateur à semi-conducteur – Regulador de semiconductor		531 986 350 903	1	1	1	1	1	1	1	1	1	1
51	Ukostonenie regulátora Reglererdung – Controller earthing – Mise à masse du régulateur – Conexión a tierra del regulador		531 980 350 460	1	1	1	1	1	1	1	1	1	1
52	Prerušovač smerových svetiel Unterbrecher der Fahrtrichtungslichte – Circuit breaker of traffic direction indicator – Commutateur du clignoteurs – Lámparas de intermitente		531 957 115 707	1	1	1	1	1	1	1	1	1	1
53	Vodič k prerušovaču Leiter zum Unterbrecher – Circuit breaker wire – Conducateur vers interrupteur – Conductor hacia interruptor		531 980 350 300	1	1	1	1	1	1	1	1	1	1
182 54	Hlavný kábel predný 1 Hauptkabel, vorder – Front main cable – Câble principal avant – Cable principal delantero		531 983 358 010	1	1	1	1	1	1	–	–	–	–
55	Hlavný kábel predný 1 Hauptkabel, vorder – Front main cable – Câble principal avant – Cable principal delantero		531 989 358 040	–	–	–	–	–	–	1	1	1	1
56	Prepínač tlmených svetiel strechy Umschalter des gedämpften Dachlichtes – Roof dimmer switch – Commutateur des feux de code – Conmutador de luces atenuadas		531 989 355 904	1	1	1	1	1	1	1	1	1	1
57	Držiak Halter – Holder – Support – Soporte		531 951 115 726	1	1	1	1	1	1	1	1	1	1
58	Poistková skrinka 8/98 ČSN 30 4480 Sicherungskasten – Fuse box – Boîte de fusibles – Caja de fusibles		97 7305	1	1	1	1	1	1	1	1	1	1
59	Poistka BA ČSN 30 4470 Sicherung – Fuse – Fousible – Fusible		97 6905	5	5	5	5	5	5	5	5	5	5
60	Kábel kabíny 2 Fahrerhauskabel – Driver's cab cable – Câble de la cabine – Cable de la cabina		531 989 358 250	1	1	1	1	1	1	1	1	1	1
61	Elektromagnetické relé Elektromagnetisches Relais – Electromagnetic relay – Relais électromagnétique – Relé electromagnético		531 989 358 901	2	2	2	2	2	2	2	2	2	2
62	Vodič ukostonenia Erdungsleiter – Earthing wire – Conducateur de la mise à masse – Conductor de la puesta a tierra		531 989 358 010	1	1	1	1	1	1	1	1	1	1
63	Matica M 6 ČSN 02 1401.29 Mutter – Nut – Écrou – Tuerca		99 3509	2	2	2	2	2	2	2	2	2	2
64	Podložka 6 ČSN 02 1740.09 Unterlegscheibe – Spring washer – Rondelle – Arandela		99 4505	6	6	6	6	6	6	6	4	4	4
65	Skrutka M 6 × 12 ČSN 02 1103.19 Schraube – Bolt – Vis – Tornillo		99 0986	6	6	6	6	6	6	6	4	4	4
183 (66)	Bočné smerové svetidlo pravé Fahrtrichtungslicht seitlich, rechts – Right side traffic direction indicator – Clignotant de direction latéral, droit – Lámpara de intermitente lateral, derecha	67–79	531 986 356 859	1	1	1	1	1	1	1	1	1	1
	Bočné smerové svetidlo ľavé Fahrtrichtungslicht seitlich links – Left side traffic direction indicator – Clignotant de direction latéral, gauche – Lámpara de intermitente lateral, izquierda	67–79	531 986 356 869	1	1	1	1	1	1	1	1	1	1
67	Vodič bočného smerového svetla pravý Leiter des Fahrtrichtungslicht seitlich, rechts – Right side traffic direction indicator wire – Conducateur du clignotant de direction latéral, droit – Conductor de la lámpara de intermitente lateral, derecho		531 986 356 050	1	1	1	1	1	1	1	1	1	1

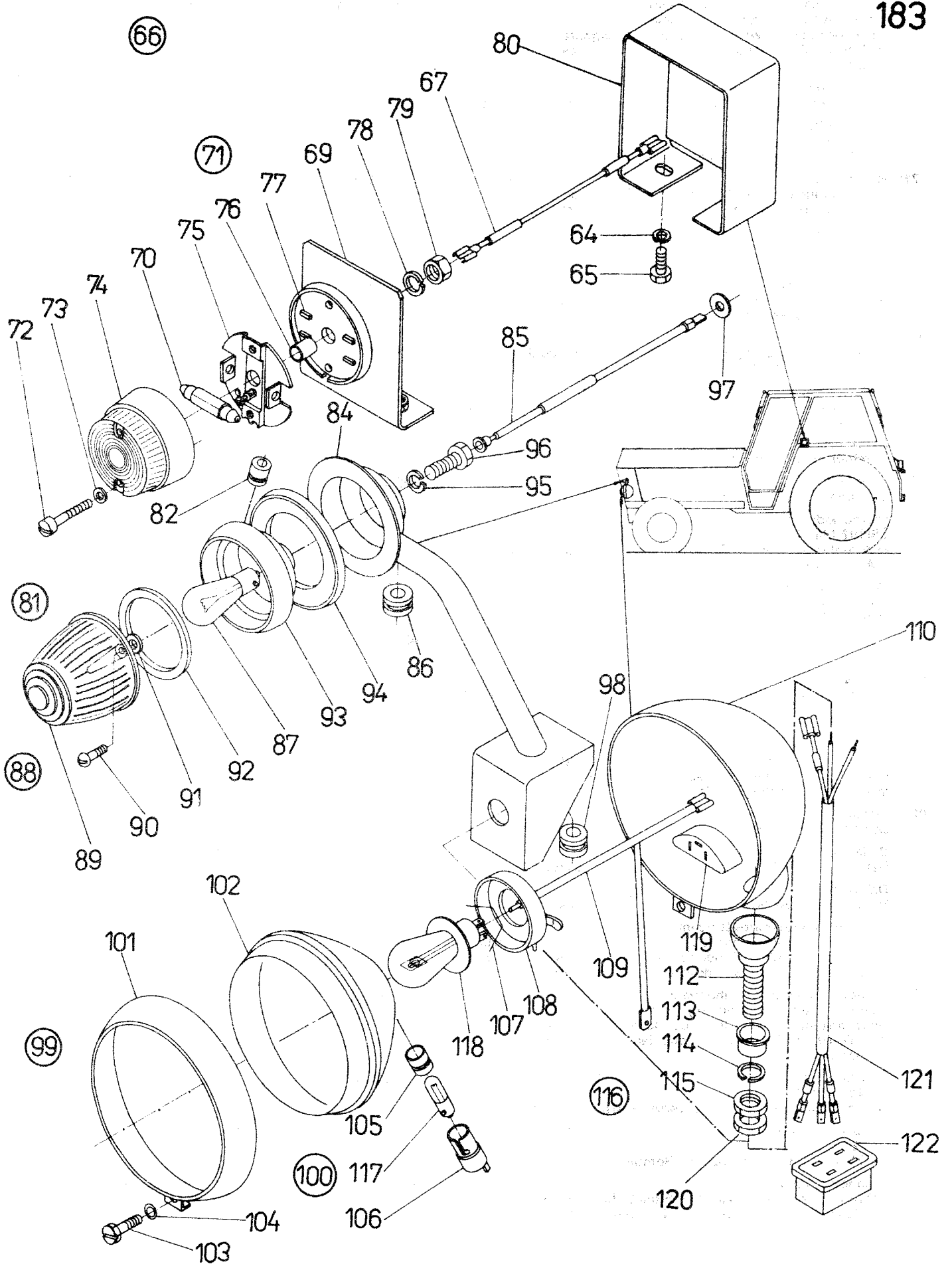

1	2	3	4	5	6	7	8	9	10	11	12	13	14
	Vodič bočného smerového svetla ľavý Leiter des Fahrtrichtungslichtes seitlich, links – Left side traffic direction indicator wire – Conducteur du clignotant de direction latéral, gauche – Conductor de la lámpara de intermitente lateral, izquierdo		531 986 356 060	1	1	1	1	1	1	1	1	1	1
69	Predná stena Vorderwand – Front panel – Panneau avant – Panel delantero		531 986 356 090	1	1	1	1	1	1	1	1	1	1
70	Žiarovka 12V/5W ČSN 36 0187 Glühlampe – Bulb – Ampoule – Bombilla	S8,5	97 7019	1	1	1	1	1	1	1	1	1	1
(71)	Bočné smerové svetlo Fahrtrichtungslicht seitlich – Side traffic direction indicator – Clignotant de direction latéral – Lámpara de intermitente	72–79	531 986 356 965	1	1	1	1	1	1	1	1	1	1
72	Skrutka M 4 × 30 ČSN 02 1135.84 Schraube – Screw – Vis – Tornillo			2	2	2	2	2	2	2	2	2	2
73	Poistná podložka Sicherungsunterlage – Lock washer – Rondelle de blocage – Arandela de seguridad		* 93 358 001	2	2	2	2	2	2	2	2	2	2
74	Kryt oranžový Deckel, orange – Orange colour cover – Couvercle de couleur orange – Tapa de color anaranjado		93 358 002	1	1	1	1	1	1	1	1	1	1
75	Teleso svietidla Leuchtenkörper – Lamp body – Corps de la lampe – Cuerpo de la lámpara		* 93 358 003	1	1	1	1	1	1	1	1	1	1
76	Priechodka Durchführung – Reducer – Traversée – Aislador de paso		93 358 004	1	1	1	1	1	1	1	1	1	1
77	Tesnenie Dichtung – Sealing – Garniture d'étanchéité – Empaquetadura		93 358 005	1	1	1	1	1	1	1	1	1	1
78	Pružná podložka 12 ČSN 02 1740.05 Federunterlegscheibe – Spring washer – Rondelle élastique – Arandela elástica		99 4808	1	1	1	1	1	1	1	1	1	1
79	Matica M 12 × 1,5 ČSN 02 1401.25 Mutter – Nut – Écrou – Tuerca		99 3633	1	1	1	1	1	1	1	1	1	1
80	Kryt Abdeckung – Cover – Couvercle – Tapa		531 986 356 100	2	2	2	2	2	2	2	2	2	2
(81)	Predné smerové svietidlo pravé Fahrtrichtungsleuchte, vorder rechts – Right front traffic direction indicator – Clignotant de direction avant, droit – Lámpara de intermitente delantera, derecha	82–97	531 983 356 879	1	1	1	1	1	1	1	–	–	–
	Predné smerové svietidlo ľavé Fahrtrichtungsleuchte, vorder links – Left front traffic direction indicator – Clignotant de direction avant, gauche – Lámpara de intermitente delantera, izquierda	82–97	531 983 356 889	1	1	1	1	1	1	1	–	–	–
82	Priechodka Durchführung – Reducer – Traversée – Aislador de paso		531 956 115 827	1	1	1	1	1	1	1	–	–	–
84	Držiak pravý Halter, rechts – Right holder – Support droit – Soporte derecho		531 986 356 070	1	1	1	1	1	1	1	–	–	–
	Držiak ľavý Halter, links – Left holder – Support gauche – Soporte izquierdo		531 986 356 080	1	1	1	1	1	1	1	–	–	–
85	Vodič predného smerového svetla pravý Leiter des Fahrtrichtungsanzeigers, vorder – Front traffic direction indicator wire, right – Conducteur du clignotant de direction droit – Conductor de la lámpara de intermitente, derecho		531 983 356 060	1	1	1	1	1	1	1	–	–	–
	Vodič predného smerového svetla ľavý Leiter des Fahrtrichtungsanzeigers vorder, links – Front traffic direction indicator wire, left – Conducteur du clignotant de direction gauche – Conductor de la lámpara de intermitente, izquierdo		531 983 356 050	1	1	1	1	1	1	1	–	–	–
86	Priechodka 8 × 2 ČSN 63 3881.1 Durchführung – Reducer – Traversée – Aislador de paso		97 7335	1	1	1	1	1	1	1	–	–	–
87	Žiarovka 12V/21W BA15s 223 2522 Glühlampe – Bulb – Ampoule – Bombilla		97 7016	1	1	1	1	1	1	1	–	–	–
(88)	Predné smerové svietidlo Fahrtrichtungsanzeiger, vorder – Front traffic direction indicator – Clignotant de direction avant – Lámpara de intermitente, delantero	89–97	531 956 115 715	1	1	1	1	1	1	1	–	–	–

1	2	3	4	5	6	7	8	9	10	11	12	13	14
89	Kryt svetidla Leuchtenabdeckung – Lamp cover – Couvercle de la lampe – Cubierta de la lámpara		93 1860	1	1	1	1	1	1	1	–	–	–
90	Skrutka M 4 × 14 ČSN 02 1146.80 Schraube – Screw – Vis – Tornillo			1	1	1	1	1	1	1	–	–	–
91	Poistná podložka Sicherungsunterlegscheibe – Lock washer – Rondelle de blocage – Arandela de seguridad	*	93 358 007	1	1	1	1	1	1	1	–	–	–
92	Gumové tesnenie vnútorné Innengummidichtung – Inside rubber sealing – Garniture de caoutchouc intérieure – Empaquetadura de goma interior		93 1861	1	1	1	1	1	1	1	–	–	–
93	Puzdro Buchse – Bush – Manchon – Zócalo	*	93 358 009	1	1	1	1	1	1	1	–	–	–
94	Gumové tesnenie vonkajšie Aussengummidichtung – Outside rubber sealing – Garniture de caoutchouc extérieure – Empaquetadura de goma exterior		93 1864	1	1	1	1	1	1	1	–	–	–
95	Pružná podložka 6 ČSN 02 1740.02 Federunterlegscheibe – Spring washer – Rondelle élastique – Arandela elástica		99 4628	1	1	1	1	1	1	1	–	–	–
96	Skrutka M 6 × 20 ČSN 02 1103.20 Schraube – Bolt – Vis – Tornillo		99 0989	1	1	1	1	1	1	1	–	–	–
97	Izolačná podložka Isolierunterlegscheibe – Insulation washer – Base isolante – Arandela de aislamiento		93 1809	1	1	1	1	1	1	1	–	–	–
98	Priechodka 11 × 2 ČSN 63 3881.1 Durchführung – Reducer – Traversée – Aislador de paso		97 7324	2	2	2	2	2	2	2	–	–	–
(99)	Svetlomet pravý Scheinwerfer, rechts – Right headlamp – Phare droit – Projector derecho	100–122	531 983 356 989	1	1	1	1	1	1	1	–	–	–
	Svetlomet ľavý Scheinwerfer, links – Left headlamp – Phare gauche – Projector izquierdo	100–122	531 983 356 999	1	1	1	1	1	1	1	–	–	–
(100)	Asymetrický svetlomet pravý Asymmetrischer Scheinwerfer, rechts – Asymmetric right headlamp – Phare asymétrique droit – Projector asimétrico derecho	101–115	97 6717	1	1	1	1	1	1	1	–	–	–
	Asymetrický svetlomet ľavý Asymmetrischer Scheinwerfer, links – Asymmetric left headlamp – Phare asymétrique gauche – Projector asimétrico izquierdo	101–115	97 6716	1	1	1	1	1	1	1	–	–	–
101	Rámik Rahmen – Frame – Cadre – Marco	*	93 358 012	1	1	1	1	1	1	1	–	–	–
102	Asymetrická vložka s uzáverom Asymmetrische Einlage mit Verschluss – Asymmetric insertion with closure – Cale asymétrique avec fermeture – Pieza de intercalar asimétrica con cierre		93 1413	1	1	1	1	1	1	1	–	–	–
103	Skrutka M 5 × 18 ČSN 02 1131.20 Schraube – Screw – Vis – Tornillo			1	1	1	1	1	1	1	–	–	–
104	Poistná podložka Sicherungsunterlegscheibe – Lock washer – Rondelle de blocage – Arandela de seguridad	*	93 358 014	1	1	1	1	1	1	1	–	–	–
105	Teleso objímky parkovacej žiarovky Parkleuchtenmuffe – Parking lamp socket body – Corps du manchon de l'ampoule de stationnement – Cuerpo del zócalo de la bombilla de aparcamiento	*	93 358 015	1	1	1	1	1	1	1	–	–	–
106	Objímka parkovacej žiarovky Parkleuchtenmuffe – Parking lamp socket – Manchon de l'ampoule de stationnement – Zócalo de la bombilla de aparcamiento	*	93 358 016	1	1	1	1	1	1	1	–	–	–
107	Pérová príchytka Federschelle – Spring clip – Attache de ressort – Abrazadera de resorte	*	93 358 017	5	5	5	5	5	5	5	–	–	–
108	Asymetrický uzáver žiarovky Asymmetrischer Glühlampeverschluss – Asymmetric bulb closure – Fermeture asymétrique de l'ampoule – Cierre asimétrica de la bombilla	*	93 359 018	1	1	1	1	1	1	1	–	–	–

1	2	3	4	5	6	7	8	9	10	11	12	13	14
109	Kábel Kabel – Cable – Câble – Cable		* 93 358 019	1	1	1	1	1	1	1	–	–	–
110	Puzdro pravé Buchse, rechts – Right bush – Manchon droit – Zócalo derecho		* 93 358 020	1	1	1	1	1	1	1	–	–	–
	Puzdro ľavé Buchse, links – Left bush – Manchon gauche – Zócalo izquierdo		* 93 358 021	1	1	1	1	1	1	1	–	–	–
112	Skrutka s gufovou miskou Schraube mit Gummischalle – Screw with ball cap – Vis avec cuvette à billes – Tornillo con platillo globoso		* 93 358 022	1	1	1	1	1	1	1	–	–	–
113	Gufovité podložka Kugelunterlage – Ball pad – Rondelle à billes – Arandela globosa		* 93 358 023	1	1	1	1	1	1	1	–	–	–
114	Podložka 18 ČSN 02 1740.05 Unterlegscheibe – Spring washer – Rondelle – Arandela		99 4811	1	1	1	1	1	1	1	–	–	–
115	Matica M 18 × 1,5 ČSN 02 1403.25 Mutter – Nut – Écrou – Tuerca		99 3692	1	1	1	1	1	1	1	–	–	–
(116)	Svetlomet Scheinwerfer – Headlamp – Phare – Projector	117–120	531 980 350 599	1	1	1	1	1	1	1	–	–	–
117	Žiarovka 12V/4W BA9s ČSN 36 0186 Glühlampe – Bulb – Ampoule – Bombilla		97 7088	1	1	1	1	1	1	1	–	–	–
118	Žiarovka asymetrická 12V/45/40W Asymmetrische Glühlampe – Asymmetric bulb – Ampoule asymétrique – Bombilla asimétrica		97 7007	1	1	1	1	1	1	1	–	–	–
119	Zásuvka asymetrickej žiarovky Steckdose der asymmetrischen Glühlampe – Asymmetric bulb socket – Prise de contact de l'ampoule – Enchufe de la bombilla asimétrica		531 986 350 931	1	1	1	1	1	1	1	–	–	–
120	Matica M 18 × 1,5 ČSN 02 1403.29 Mutter – Nut – Écrou – Tuerca		99 3592	1	1	1	1	1	1	1	–	–	–
121	Kábel pravého svetlometu Scheinwerferkabel, rechts – Right headlamp cable – Câble du phare avant – Cable del proyector delantero		531 983 356 080	1	1	1	1	1	1	1	–	–	–
	Kábel ľavého svetlometu Scheinwerferkabel, links – Left headlamp cable – Câble du phare gauche – Cable del proyector izquierdo		531 983 356 070	1	1	1	1	1	1	1	–	–	–
122	Izolačná časť A4 TGL 35 169.1 Isolierteil – Insulation part – Part isolante – Parte de aislamiento		531 959 115 789	1	1	1	1	1	1	1	–	–	–
184 124	Izolačná časť A4 TGL 35 169 Isolierteil – Insulation part – Part d'isolation – Parte de aislamiento		531 959 115 789	–	–	–	–	–	–	–	2	2	2
(125)	Predné smerové svietidlo Fahrtrichtungsanzeiger, rechts – Right traffic direction indicator – Clignotant de direction avant – Lámpara de intermitente delantero	126–139	531 989 356 889	–	–	–	–	–	–	–	2	2	2
126	Žiarovka 12V/21W BA 15s 2232522 Glühlampe – Bulb – Ampoule – Bombilla		97 7016	–	–	–	–	–	–	–	1	1	1
127	Držiak smerového svietidla Halter der Fahrtrichtungsleuchte – Traffic direction lamp holder – Porte-clignotant de direction – Porta-lámpara de intermitente		531 988 356 070	–	–	–	–	–	–	–	1	1	1
128	Priechodka Durchführung – Reducer – Traversée – Aislador de paso		531 956 115 827	–	–	–	–	–	–	–	1	1	1
129	Vodič smerového svietidla predný Leiter des Fahrtrichtungsanzeigers, vorder – Front traffic direction lamp wire – Conducteur du clignotant de direction, avant – Conductor de la lámpara de intermitente		531 989 356 030	–	–	–	–	–	–	–	1	1	1
(130)	Predné smerové svietidlo Fahrtrichtungsanzeiger, vorder – Front traffic direction indicator – Clignotant de direction avant – Lámpara de intermitente delantero	131–139	531 956 115 715	–	–	–	–	–	–	–	1	1	1
131	Kryt svietidla Leuchtenkörper – Lamp cover – Couvercle de la lanterne – Tapa de la lámpara		93 1860	–	–	–	–	–	–	–	1	1	1

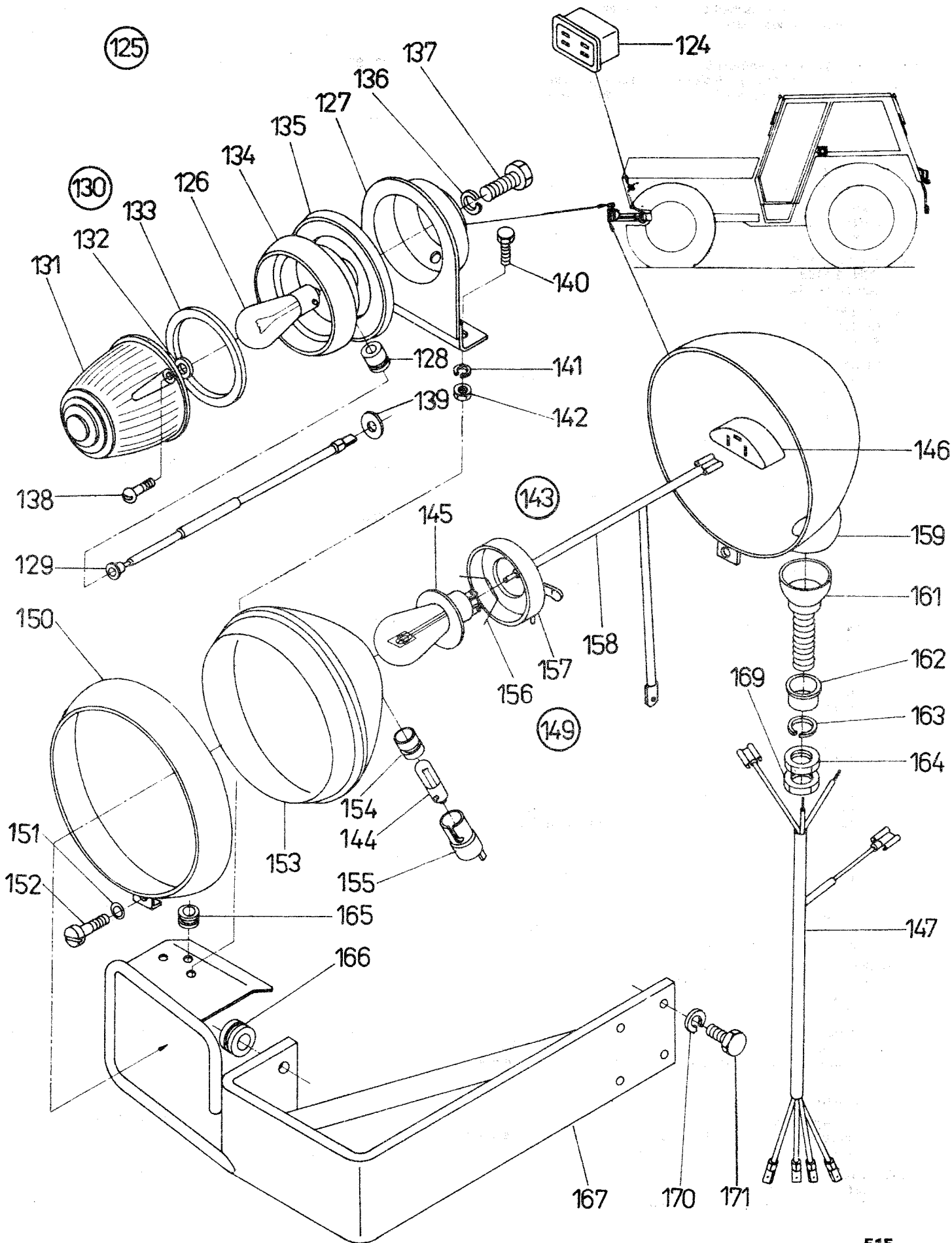

1	2	3	4	5	6	7	8	9	10	11	12	13	14
132	Poistná podložka Sicherungsunterlegscheibe – Lock washer – Rondelle arrêtoir – Arandela de seguridad		* 93 358 007	–	–	–	–	–	–	1	1	1	1
133	Gumové těsnění vnútorné Innengummidichtung – Inside rubber sealing – Garniture de caoutchouc, intérieure – Empaquetadura de goma, interior		93 1861	–	–	–	–	–	–	1	1	1	1
134	Puzdro Buchse – Bush – Fourreau – Casquillo		* 93 358 009	–	–	–	–	–	–	1	1	1	1
135	Tesnenie ČSN 62 2115.07 Dichtung – Sealing – Garniture d'étanchéité – Empaquetadura		93 1864	–	–	–	–	–	–	1	1	1	1
136	Podložka 6 ČSN 02 1740.02 Unterlegscheibe – Spring washer – Rondelle – Arandela		99 4628	–	–	–	–	–	–	1	1	1	1
137	Skrutka M 6 × 20 ČSN 02 1103.20 Schraube – Bolt – Vis – Tornillo		99 0989	–	–	–	–	–	–	1	1	1	1
138	Skrutka M 4 × 14 ČSN 02 1146.80 Schraube – Screw – Vis – Tornillo			–	–	–	–	–	–	1	1	1	1
139	Izolačná podložka Isolierunterlegscheibe – Insulation washer – Base isolante – Arandela de aislamiento		93 1809	–	–	–	–	–	–	1	1	1	1
140	Skrutka M 6 × 12 ČSN 02 1103.19 Schraube – Bolt – Vis – Tornillo		99 0986	–	–	–	–	–	–	10	10	10	10
141	Podložka 6 ČSN 02 1740.09 Unterlegscheibe – Spring washer – Rondelle – Arandela		99 4505	–	–	–	–	–	–	10	10	10	10
142	Matica M 6 ČSN 02 1401.29 Mutter – Nut – Écrou – Tuerca		99 3509	–	–	–	–	–	–	6	6	6	6
(143)	Svetlomet pravý Scheinwerfer, rechts – Right headlamp – Phare droit – Projector derecho	144–164	531 989 356 989	–	–	–	–	–	–	1	1	1	1
	Svetlomet ľavý Scheinwerfer, links – Left headlamp – Phare gauche – Projector izquierdo	144–164	531 989 356 999	–	–	–	–	–	–	1	1	1	1
144	Žiarovka 12V/4W BA9s 2242554 Glühlampe – Bulb – Ampoule – Bombilla		97 7088	–	–	–	–	–	–	1	1	1	1
145	Žiarovka asymetrická P45t 2222553 Asymmetrische Glühlampe – Asymmetric bulb – Ampoule asymétrique – Bombilla asimétrica		97 7007	–	–	–	–	–	–	1	1	1	1
146	Zásuvka asymetrickej žiarovky Steckdose der asymmetrischen Glühlampe – Asymmetric bulb socket – Prise de contact de l'ampoule asymétrique – Enchufe de la bombilla asimétrica		531 986 350 931	–	–	–	–	–	–	1	1	1	1
147	Kábel pravého svetlometu Scheinwerferkabel, rechts – Right headlamp cable – Câble du phare droit – Cable del proyector derecho		531 989 356 020	–	–	–	–	–	–	1	1	1	1
	Kábel ľavého svetlometu Scheinwerferkabel, links – Left headlamp cable – Câble du phare gauche – Cable del proyector izquierdo		531 989 356 010	–	–	–	–	–	–	1	1	1	1
(149)	Svetlomet asymetrický pravý Asymmetrischer Scheinwerfer, rechts – Right asymmetric headlamp – Phare asymétrique droit – Projector asimétrico derecho	150–164	97 6717	–	–	–	–	–	–	1	1	1	1
	Svetlomet asymetrický ľavý Asymmetrischer Scheinwerfer, links – Left asymmetric headlamp – Phare asymétrique gauche – Projector asimétrico izquierdo	150–164	97 6716	–	–	–	–	–	–	1	1	1	1
150	Rámik Rahmen – Frame – Cadre – Marco		* 93 358 012	–	–	–	–	–	–	1	1	1	1
151	Poistná podložka Sicherungsunterlegscheibe – Lock washer – Rondelle de blocage – Arandela de seguridad		* 93 358 014	–	–	–	–	–	–	1	1	1	1
152	Skrutka M 5 × 18 ČSN 02 1131.20 Schraube – Screw – Vis – Tornillo			–	–	–	–	–	–	1	1	1	1

1	2	3	4	5	6	7	8	9	10	11	12	13	14
153	Asymetrická vložka s uzáverom Asymmetrische Einlage mit Verschluss – Asymmetric insertion with closure – Cale asymétrique avec fermeture – Pieza inserta con cierre		93 1413	–	–	–	–	–	–	1	1	1	1
154	Teleso objímky parkovacej žiarovky Körper der Parkleuchtenhülse – Parking lamp socket body – Corps de douille de l'ampoule de stationnement – Cuerpo de zócalo de la bombilla de aparcamiento		* 93 358 015	–	–	–	–	–	–	1	1	1	1
155	Objímka parkovacej žiarovky Parkleuchtefassung – Parking lamp socket – Douille de l'ampoule de stationnement – Zócalo de la bombilla de aparcamiento		* 93 358 016	–	–	–	–	–	–	1	1	1	1
156	Pérová príchytka Federschelle – Spring clip – Attache de ressort – Abrazadera de resorte		* 93 358 017	–	–	–	–	–	–	5	5	5	5
157	Asymetrický uzáver žiarovky Asymmetrischer Verschluss der Glühlampe – Bulb asymmetric closure – Fermeture asymétrique de l'ampoule – Cierre asimétrico de la bombilla		* 93 358 018	–	–	–	–	–	–	1	1	1	1
158	Kábel Kabel – Cable – Câble – Cable		* 93 358 019	–	–	–	–	–	–	1	1	1	1
159	Puzdro pravé Buchse, rechts – Right bush – Fourreau droit – Casquillo derecho		* 93 388 020	–	–	–	–	–	–	1	1	1	1
	Puzdro ľavé Buchse, links – Left bush – Fourreau gauche – Casquillo izquierdo		* 93 358 021	–	–	–	–	–	–	1	1	1	1
161	Skrutka s guľovou miskou Schraube mit Kugelschale – Screw with ball cap – Vis avec cuvette sphérique – Tornillo con platillo globoso		* 93 358 022	–	–	–	–	–	–	1	1	1	1
162	Guľovitá podložka Kugelunterlage – Ball pad – Rondelle sphérique – Arandela globosa		* 93 358 023	–	–	–	–	–	–	1	1	1	1
163	Podložka 18 ČSN 92 1740.05 Unterlegscheibe – Spring washer – Rondelle – Arandela		99 4811	–	–	–	–	–	–	1	1	1	1
164	Matica M 18 × 1,5 ČSN 02 1403.25 Mutter – Nut – Écrou – Tuerca		99 3692	–	–	–	–	–	–	1	1	1	1
165	Priechodka 11 × 4 ČSN 63 3881.1 Durchführung – Reducer – Traversée – Aislador de paso		97 7325	–	–	–	–	–	–	4	4	4	4
166	Priechodka 8 × 2 ČSN 63 3881.1 Durchführung – Reducer – Traversée – Aislador de paso		97 7335	–	–	–	–	–	–	2	2	2	2
167	Držiak svetlometu pravý Scheinwerferhalter, rechts – Right headlamp holder – Porte-phare droit – Porta-proyector derecho		531 988 356 050	–	–	–	–	–	–	1	1	1	1
	Držiak svetlometu ľavý Scheinwerferhalter, links – Left headlamp holder – Porte-phare gauche – Porta-proyector izquierdo		531 988 356 060	–	–	–	–	–	–	1	1	1	1
169	Matica M 18 × 1,5 ČSN 02 1403.29 Mutter – Nut – Écrou – Tuerca		99 3592	–	–	–	–	–	–	2	2	2	2
170	Podložka 16 ČSN 02 1740.09 Unterlegscheibe – Spring washer – Rondelle – Arandela		99 4510	–	–	–	–	–	–	8	8	8	8
171	Skrutka M 16 × 30 ČSN 02 1103.59 Schraube – Bolt – Vis – Tornillo		99 1592	–	–	–	–	–	–	8	8	8	8

361,362
185

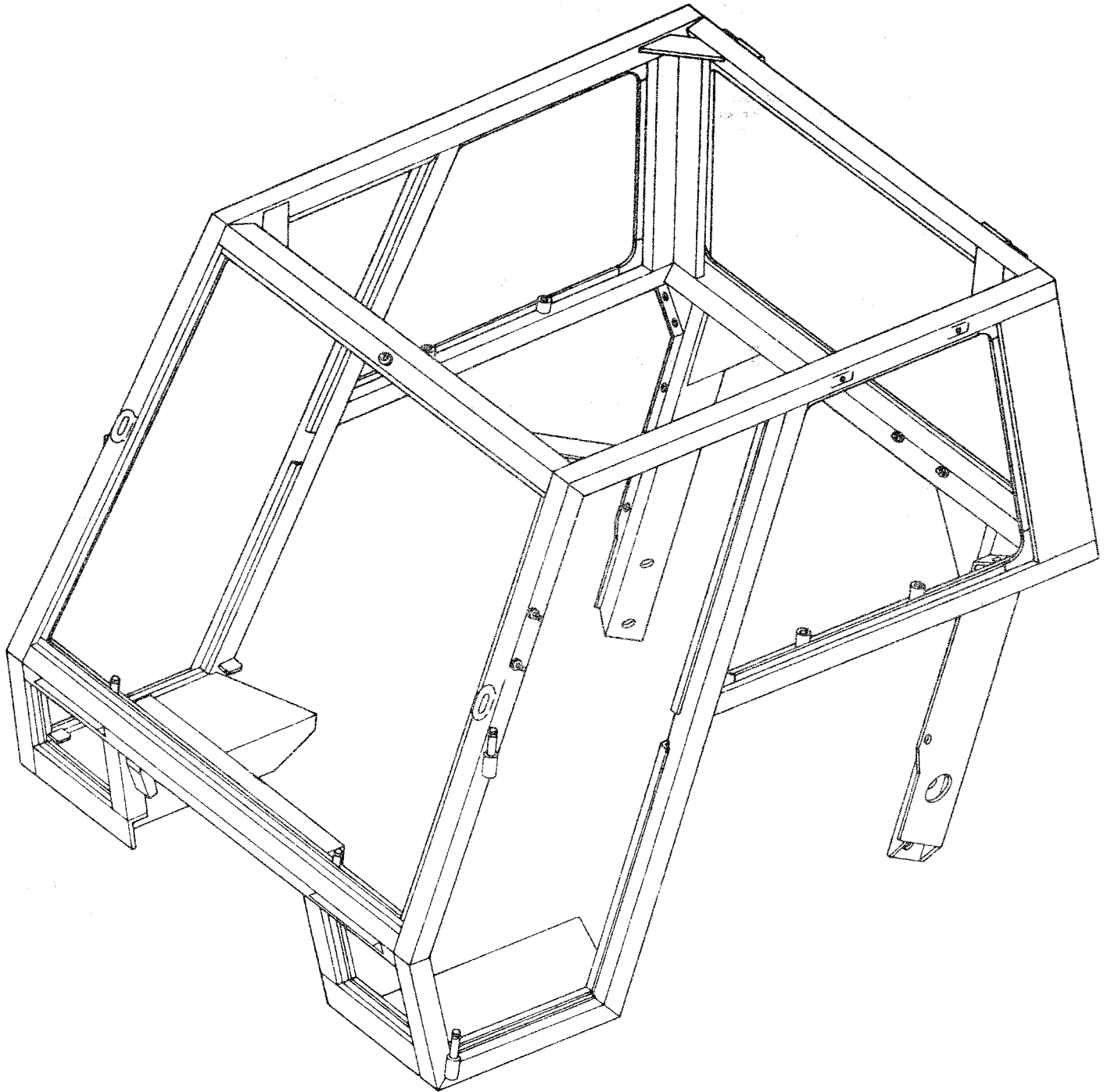

+KABÍNA, ZVARENEC

FAHRERHAUS, GESCHWEISST – CAB, WELDED – CABINE, PIÈCE SOUDÉE – CABINA, PIEZA SOLDADA

361,362

1	2	3	4	5	6	7	8	9	10	11	12	13	14
185	1	Rám kabiny M86 Fahrerhaus-Rahmen – Cab frame – Chassis de la cabine – Chasis de la cabina	531 983 361 000 531 989 362 000	1	1	1	1	1	1	1	–	–	–

+ODHLUČNENÁ PODLAHA

LÄRMGEDÄMPFTER FUSSBODEN – NOISE ELIMINATED FLOOR – PLANCHER INSONORISÉ DE BRUIT – PISO CON ELIMINACIÓN DE RUIDO

367

1	2	3	4	5	6	7	8	9	10	11	12	13	14
186 (1)	Odhlučnená podlaha Lärmgedämpfter Fussboden – – Noise eliminated floor – – Plancher insonorisé de bruit – Piso con eliminación de ruido	1-46	* 83 367 000 * 84 367 000 * 89 367 000	– – – – 1 1 – – – –	1 1 1 1 – – – –	– – – – – – – –	– – – – – – – –	– – – – – – – –	– – – – – – – –	– – – – – – – –	– – – – – – – –	– – – – – – – –	– – – – – – – –
2	Konzola predná ľavá Vorderkonsole, links – Left front bracket – Console avant gauche – Consola delantera izquierda		531 983 334 020	1 1 1 1 1 1 1 1 1 1									
3	Podložka 14 ČSN 02 1740.09 Unterlegscheibe – Spring washer – Rondelle – Arandela		99 4509	8 8 8 8 8 8 8 8 8 8									
4	Skrutka M 14 × 40 ČSN 02 1103.59 Schraube – Bolt – Vis – Tornillo		99 1589	4 4 4 4 4 4 4 4 4 4									
5	Matica M 16 ČSN 02 1403.29 Mutter – Nut – Écrou – Tuerca		99 3574	8 8 8 8 8 8 8 8 8 8									
6	Konzola predná pravá Vorderkonsole, rechts – Right front bracket – Console avant droite – Consola delantera derecha		531 980 334 060	1 1 1 1 1 1 1 1 1 1									
7	Podložka 16 ČSN 02 1740.05 Unterlegscheibe – Spring washer – Rondelle – Arandela		99 4810	6 6 6 6 6 6 6 6 6 6									
8	Skrutka M 16 × 50 ČSN 02 1101.55 Schraube – Bolt – Vis – Tornillo		99 0578	6 6 6 6 6 6 6 6 6 6									
9	Miska 2 Schale – Cap – Cuvette – Platillo		531 980 334 102	4 4 4 4 4 4 4 4 4 4									
10	Puzdrové pero Buchsenfeder – Bushing key – Silentbloc – Chaveta de resorte		531 980 334 901	4 4 4 4 4 4 4 4 4 4									
11	Podložka Unterlegscheibe – Pad – Rondelle – Arandela		531 983 367 002	4 4 4 4 4 4 4 4 4 4									
12	Miska 1 Schale – Cap – Cuvette – Platillo		531 980 334 101	4 4 4 4 4 4 4 4 4 4									
13	Skrutka M 16 × 150 ČSN 02 1101.59 Schraube – Bolt – Vis – Tornillo		99 0792	2 2 2 2 2 2 2 2 2 2									
14	Veko akumulátora úplné Akkumulatordackel, komplett – Complete accumulator cover – Couvercle de l'accumulateur complet – Cubierta del acumulador, completa		531 983 367 069	2 2 2 2 2 2 2 2 2 2									
15	Podložka 8,4 ČSN 02 1702.19 Unterlegscheibe – Washer – Rondelle – Arandela		99 4440	21 21 21 21 21 21 21 21 21 21									
16	Podložka 8 ČSN 02 1740.09 Unterlegscheibe – Spring washer – Rondelle – Arandela		99 4506	23 23 23 23 23 23 23 23 23 23									
17	Skrutka M 8 × 16 ČSN 02 1103.19 Schraube – Bolt – Vis – Tornillo		99 1011	13 13 13 13 13 13 13 13 13 13									
18	Izolácia stredného veka Mitteldeckelisolierung – – Middle cover insulation – Isolation du couvercle moyen – Aislamiento de la tapa media		531 983 367 019 531 989 367 019	1 1 1 1 1 1 – – – – – – – – – – 1 1 1 1									
19	Skrutka M 8 × 20 ČSN 02 1103.19 Schraube – Bolt – Vis – Tornillo		99 1007	4 4 4 4 4 4 4 4 4 4									
20	Skrutka M 8 × 22 ČSN 02 1103.19 Schraube – Bolt – Vis – Tornillo		99 1008	4 4 4 4 4 4 4 4 4 4									
21	Skrutka M 6 × 12 ČSN 02 1103.19 Schraube – Bolt – Vis – Tornillo		99 0986	4 4 4 4 4 4 4 4 4 4									

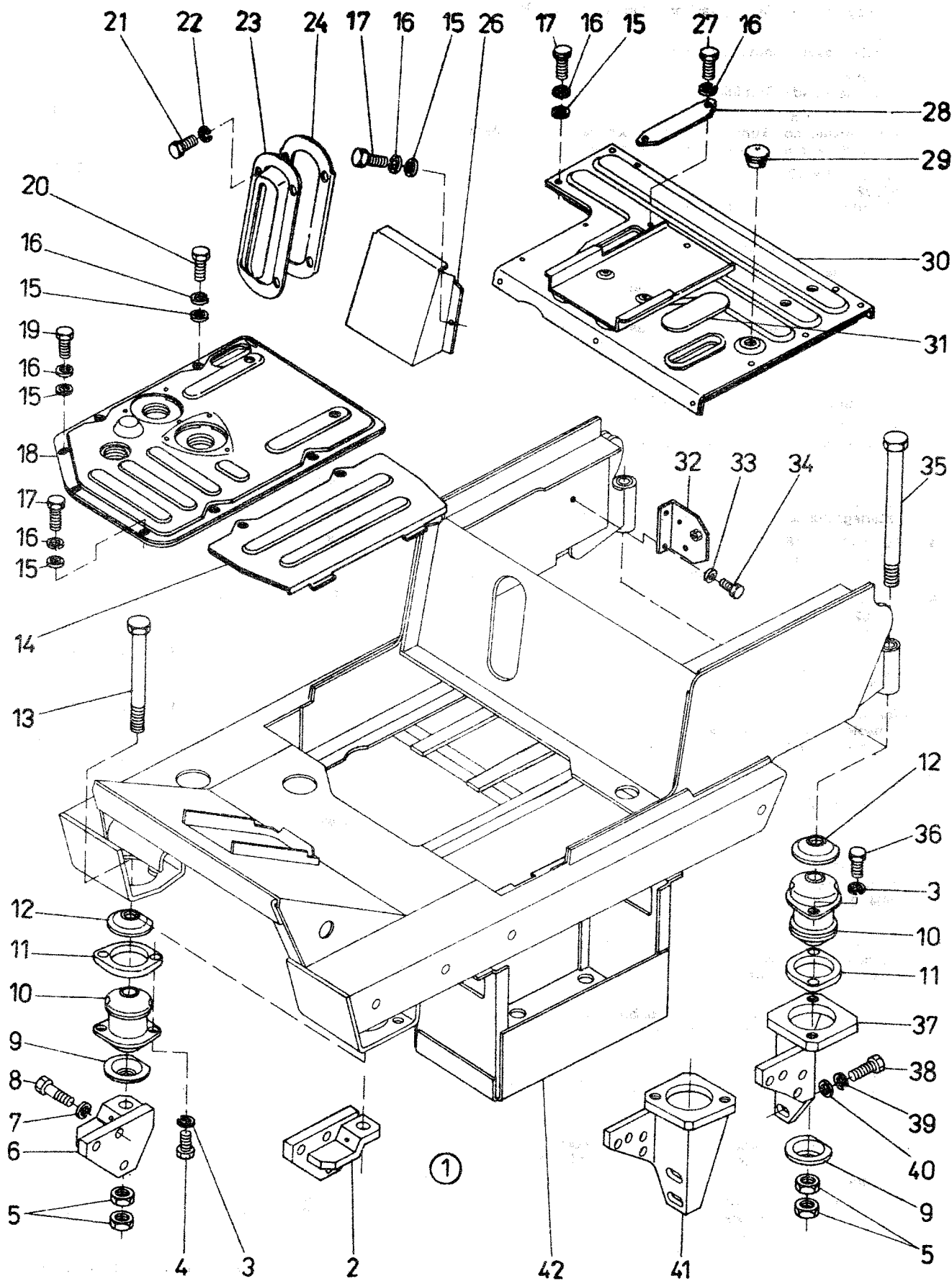

1	2	3	4	5	6	7	8	9	10	11	12	13	14
22	Podložka 6 ČSN 02 1740.09 Unterlegscheibe – Spring washer – Rondelle – Arandela		99 4505	4	4	4	4	4	4	4	4	4	4
23	Veko Deckel – Cover – Couvercle – Tapa		531 983 334 541	1	1	1	1	1	1	1	1	1	1
24	Podložka Unterlage – Pad – Rondelle – Arandela		531 983 334 542	1	1	1	1	1	1	1	1	1	1
26	Kryt svorkovnice Klemmleiste-Abdeckung – Terminal box cover – Couvercle de la reglette de bornes – Tapa del panel de bornes		531 980 334 112	1	1	1	1	1	1	1	1	1	1
27	Skrutka M 8 × 12 ČSN 02 1103.19 Schraube – Bolt – Vis – Tornillo		99 1004	2	2	2	2	2	2	2	2	2	2
28	Viečko Deckel – Lid – Chapeau – Tapa		531 983 334 005	1	1	1	1	1	1	1	1	1	1
29	Krycia zátka Stopfen – Plug – Bouchon de recouvrement – Tapón de cierre		531 980 334 134	1	1	1	1	1	1	1	1	1	1
30	Zadné veko odhlučnené Hintere Lärmgedämpfter Deckel – Rear noise eliminated cover – Couvercle arrière insonorisé – Tapa trasera con eliminación de ruido		531 983 367 039	1	1	1	1	1	1	1	1	1	1
31	Krytka Abdeckung – Cover – Couvercle – Tapa		531 983 334 004	1	1	1	1	1	1	1	1	1	1
32	Konzola úplná Konsole, komplett – Complete bracket – Console complète – Consola completa		531 980 334 130	1	1	1	1	1	1	1	1	1	1
33	Podložka 6,4 ČSN 02 1744.09 Unterlegscheibe – Washer – Rondelle – Arandela		99 4638	2	2	2	2	2	2	2	2	2	2
34	Skrutka M 6 × 18 ČSN 02 1103.19 Schraube – Bolt – Vis – Tornillo		99 0991	2	2	2	2	2	2	2	2	2	2
35	Skrutka M 16 × 220 ČSN 02 1101.59 Schraube – Bolt – Vis – Tornillo		99 0797	2	2	2	2	2	2	2	2	2	2
36	Skrutka M 14 × 35 ČSN 02 1103.59 Schraube – Bolt – Vis – Tornillo		99 1586	4	4	4	4	4	4	4	4	4	4
37	Konzola ľavá Konsole, links – Left bracket – Console gauche – Consola izquierda		531 986 334 020 531 980 334 090	–	–	–	–	1	1	1	1	1	1
38	Skrutka M 14 × 35 ČSN 02 1103.55 Schraube – Bolt – Vis – Tornillo		99 1587	4	4	4	4	4	4	4	4	4	4
39	Podložka 14 ČSN 02 1740.05 Unterlegscheibe – Spring washer – Rondelle – Arandela		99 4809	4	4	4	4	4	4	4	4	4	4
40	Podložka 15 ČSN 02 1702.15 Unterlegscheibe – Washer – Rondelle – Arandela		99 4312	4	4	4	4	4	4	4	4	4	4
41	Konzola pravá Konsole, rechts – Right bracket – Console droite – Consola derecha		531 986 334 010 531 980 334 100	–	–	–	–	1	1	1	1	1	1
42	Skrinka akumulátora Akkumulatorkasten – Accumulator box – Boite de l'accumulateur – Caja del acumulador		531 983 334 520	2	2	2	2	2	2	2	2	2	2
187 (43)	Odhlučnená podlaha Lärmgedämpfter Fussboden – – Noise eliminated floor – Plancher insonorisé – Piso con eliminación de ruido	44–46	531 983 367 090 531 989 367 090	1	1	1	1	1	1	1	–	–	–
44	Podlahová krytina úplná Fussbodenbelag, komplett – Complete floor covering – Couverture du plancher complète – Revestimiento de piso completo		531 983 367 010	1	1	1	1	1	1	1	1	1	1
45	Podlahová krytina stredná Mittlerer Fussbodenbelag – – Middle floor covering – Couverture du plancher moyenne – Revestimiento de piso completo		531 983 367 006 531 989 367 016	1	1	1	1	1	1	1	–	–	–
46	Podlahová krytina zadná Hintere Fussbodenbelag – Rear floor covering – Couverture du plancher arrière – Revestimiento de piso trasero		531 983 367 005	1	1	1	1	1	1	1	1	1	1

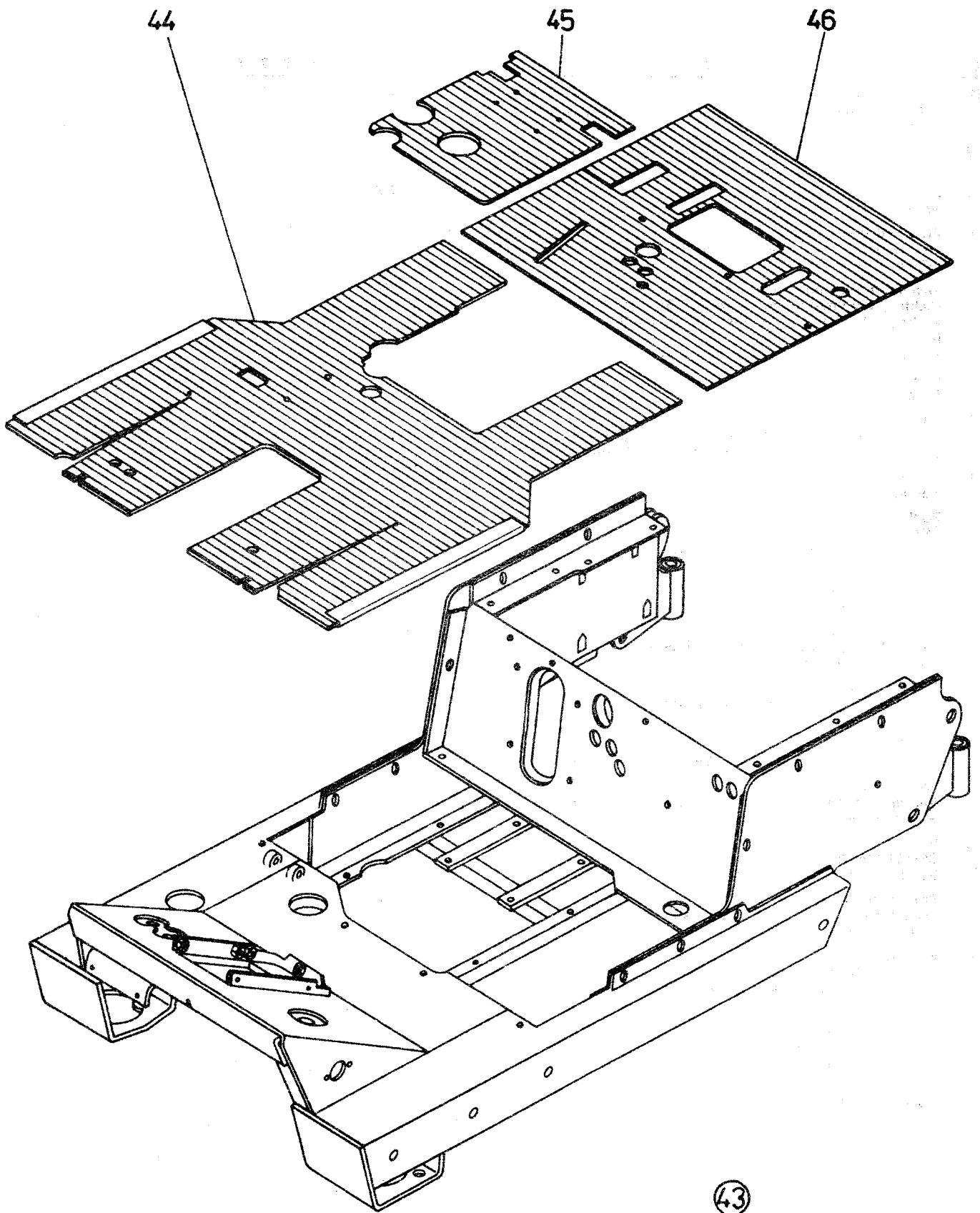

+VYBAVENIE KABÍNY

FAHRERHAUSAUSRÜSTUNG – CABIN EQUIPMENT – EQUIPEMENT DE LA CABINE

– EQUIPAMIENTO DE LA CABINA

368

1	2	3	4	5	6	7	8	9	10	11	12	13	14
188 (1)	Kabina UR II – vybavenie UR-II-Fahrerhaus – Ausrüstung – Cabin UR II – equipment – Cabine UR II – équipement – Cabina UR II – equipo	2–211	* 83 368 000	1	1	1	1	1	1	1	1	1	1
2	Tesnenie Dichtung – Sealing – Garniture d'étanchéité – Empaquetadura		531 980 368 342	2	2	2	2	2	2	2	2	2	2
3	Zátka Stopfen – Plug – Bouchon – Tapón		95 9005	1	1	1	1	1	1	1	1	1	1
4	Predné sklo spodné Frontscheibe, unten – Bottom front window glass – Verre frontal inférieur – Vidrio frontal inferior		531 980 368 134	2	2	2	2	2	2	2	2	2	2
5	Tesnenie predného spodného skla Dichtung der unteren Frontscheibe – Bottom front window glass sealing – Joint du verre inférieur – Empaquetadura del vidrio frontal inferior		531 980 368 135	2	2	2	2	2	2	2	2	2	2
6	Čelné sklo Frontscheibe – Front window glass – Verre frontal – Vidrio frontal		531 986 368 075	1	1	1	1	1	1	1	1	1	1
7	Tesnenie čelného skla Dichtung der Frontscheibe – Front window glass sealing – Joint du verre frontal – Empaquetadura del vidrio frontal		531 980 368 133	1	1	1	1	1	1	1	1	1	1
8	Rukoväť Handgriff – Handle – Manette – Mango		531 969 117 926	3	3	3	3	3	3	3	3	3	3
9	Podložka 8 ČSN 02 1740.05 Unterlegscheibe – Washer – Rondelle – Arandela		99 4806	6	6	6	6	6	6	6	6	6	6
10	Matica M8 ČSN 31 3215.15 Mutter – Nut – Écrou – Tuerca			6	6	6	6	6	6	6	6	6	6
(11)	Bočné okno pravé Seitenfenster, rechts – Right side window – Fenêtre latérale droite – Vidrio lateral derecho	12–35	531 983 368 329	1	1	1	1	1	1	1	1	1	1
12	Tesnenie skla Scheibendichtung – Glass sealing – Joint du verre – Empaquetadura del vidrio		531 983 368 304	1	1	1	1	1	1	1	1	1	1
13	Bočné sklo Seitenscheibe – Side window – Verre latéral – Vidrio lateral		531 983 368 303	1	1	1	1	1	1	1	1	1	1
14	Vonkajšia podložka Aussenunterlage – Outside pad – Rondelle extérieure – Arandela exterior		531 983 368 305	2	2	2	2	2	2	2	2	2	2
15	Skrutka M8 × 30 ČSN 02 1151.25 Schraube – Screw – Vis – Tornillo			2	2	2	2	2	2	2	2	2	2
16	Pružná príchytka Federschelle – Elastic clip – Attache élastique – Abrazadera elástica		531 983 368 306	2	2	2	2	2	2	2	2	2	2
17	Podložka 8,4 ČSN 02 1702.15 Unterlegscheibe – Washer – Rondelle – Arandela		99 4309	8	8	8	8	8	8	8	8	8	8
18	Skrutka M8 × 25 ČSN 02 1101.15 Schraube – Bolt – Vis – Tornillo		99 1279	2	2	2	2	2	2	2	2	2	2
19	Skrutka M8 × 18 PN 02 1109.25 Schraube – Bolt – Vis – Tornillo			2	2	2	2	2	2	2	2	2	2
20	Vložka Einlage – Insertion – Cale – Pieza intercalada		531 983 368 307	6	6	6	6	6	6	6	6	6	6
21	Podložka 9 ČSN 02 1727.19 Unterlegscheibe – Washer – Rondelle – Arandela		99 4834	6	6	6	6	6	6	6	6	6	6
22	Podložka 8 ČSN 02 1740.05 Unterlegscheibe – Washer – Rondelle – Arandela		99 4806	6	6	6	6	6	6	6	6	6	6

1	2	3	4	5	6	7	8	9	10	11	12	13	14
23	Matica M 8 ČSN 32 3215.15 Mutter – Nut – Écrou – Tuerca			2	2	2	2	2	2	2	2	2	2
24	Skrutka M 8 × 30 ČSN 02 1101.15 Schraube – Bolt – Vis – Tornillo		99 8652	4	4	4	4	4	4	4	4	4	4
25	Ručné koliesko Handrad – Hand wheel – Volant à main – Volante de mano		531 969 117 972	2	2	2	2	2	2	2	2	2	2
26	Spojovacia lišta Verbindungsleiste – Connecting ledge – Listel de connexion – Listón de conexión		531 983 368 311	1	1	1	1	1	1	1	1	1	1
27	Rozperka Abstandrohr – Spacer – Entretoise – Deslizadera		531 983 368 301	2	2	2	2	2	2	2	2	2	2
28	Rameno Arm – Arm – Bras – Brazo		531 983 368 313	2	2	2	2	2	2	2	2	2	2
29	Ťahadlo úplné pravé Zugstange, komplett, rechts – Complete right tie rod – Tirant complète, droite – Tirante completo, derecho		531 983 368 320	2	2	2	2	2	2	2	2	2	2
30	Rozperka Abstandrohr – Spacer – Entretoise – Deslizadera		531 983 368 302	2	2	2	2	2	2	2	2	2	2
31	Čap Ø 8 × 7 Zapfen – Pin – Axe – Perno		531 983 368 314	2	2	2	2	2	2	2	2	2	2
32	Podložka 8,4 ČSN 02 1733.05 Unterlegscheibe – Washer – Rondelle – Arandela			2	2	2	2	2	2	2	2	2	2
33	Poistný krúžok 6 ČSN 02 2929.04 Sicherungsring – Circlip – Circlip – Anillo de seguridad			2	2	2	2	2	2	2	2	2	2
34	Matica M 8 ČSN 02 1401.25 Mutter – Nut – Écrou – Tuerca		99 3610	2	2	2	2	2	2	2	2	2	2
35	Príchytka Schelle – Clip – Attache – Abrazadera		531 983 368 312	2	2	2	2	2	2	2	2	2	2
36	Tesnenie dverí I Türdichtung – Door sealing – Joint de la porte – Empaquetadura de la puerta		531 983 368 012	2	2	2	2	2	2	2	2	2	2
37	Tesnenie dverí II Türdichtung – Door sealing – Joint de la porte – Empaquetadura de la porta		531 983 368 013	2	2	2	2	2	2	2	2	2	2
39	Držiak zrkadla úplný 40–50 * Spiegelhalter, vollst. – Mirror holder assy – Port – miroir complet – Porta-espejo completo		83 368 549	2	2	2	2	2	2	2	2	2	2
40	Skrutka m 8 × 45 ČSN 02 1103.15 Schraube – Bolt – Vis – Tornillo			2	2	2	2	2	2	2	2	2	2
41	Zátka Stopfen – Plug – Bouchon – Tapón		95 9005	2	2	2	2	2	2	2	2	2	2
42	Držiak zrkadla Spiegelhalter – Mirror holder – Porte-miroire – Portaespejo		531 983 368 552	1	1	1	1	1	1	1	1	1	1
43	Miska Schale – Cap – Cuvete – Platillo		70 117 948.2	2	2	2	2	2	2	2	2	2	2
44	Trecí krúžok Reibungsring – Fiction ring – Bague – Anillo de fricción		70 117 948.03	2	2	2	2	2	2	2	2	2	2
45	Skrutka M 6 × 20 ČSN 02 1103.15 Schraube – Bolt – Vis – Tornillo		99 8990	4	4	4	4	4	4	4	4	4	4
46	Tanierové pero Ø 10,2 × 20,1 Tellerfeder – Spring washer – Ressort élastique – Arandela elástica		531 960 117 950	2	2	2	2	2	2	2	2	2	2
47	Matica M 8 ČSN 02 1402.25 Mutter – Nut – Écrou – Tuerca		99 3803	4	4	4	4	4	4	4	4	4	4
48	Príchytka držiaka zrkadla Schelle des Spiegelhalters – Mirror holder clip – Attache du port miroir – Abrazadera de la porta espejo		531 970 117 951	2	2	2	2	2	2	2	2	2	2
49	Matica M 6 ČSN 02 1401.25 Mutter – Nut – Écrou – Tuerca		99 3609	2	2	2	2	2	2	2	2	2	2
50	Podložka 6 ČSN 02 1740.25 Unterlegscheibe – Spring washer – Rondelle – Arandela			2	2	2	2	2	2	2	2	2	2

368
188

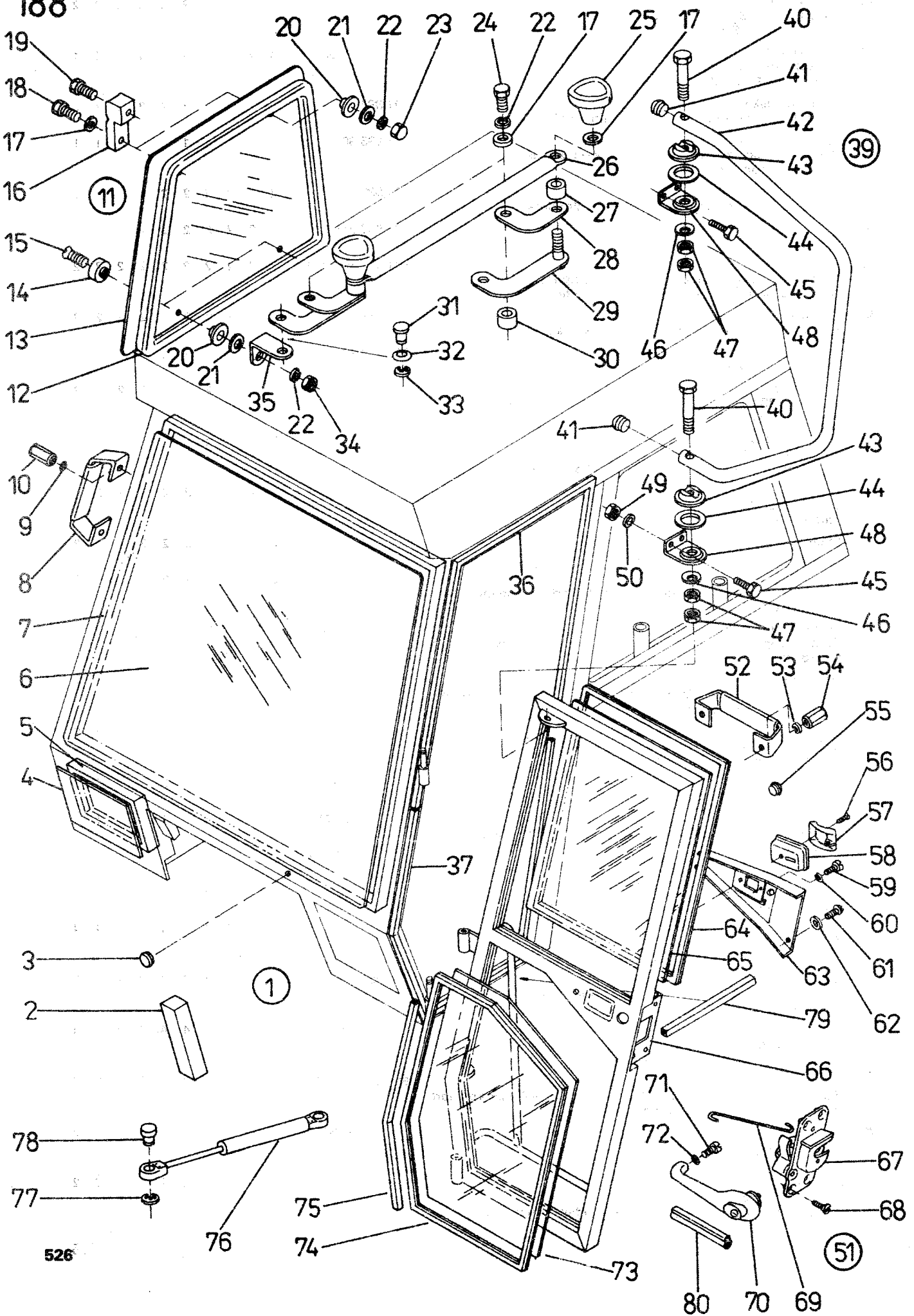

1	2	3	4	5	6	7	8	9	10	11	12	13	14
(51)	Dvere ľavé úpiné Tür, links, vollst – Left door assy – Porte gauche complète – Puerta izquierda completa	52-78	* 83 368 109	1	1	1	1	1	1	1	1	1	1
52	Rukoväť Handgriff – Handle – Manette – Mango		531 969 117 926	1	1	1	1	1	1	1	1	1	1
53	Podložka 8 ČSN 02 1740.05 Unterlegscheibe – Spring washer – Rondelle – Arandela		99 4806	2	2	2	2	2	2	2	2	2	2
54	Matica M 8 ČSN 31 3215.15 Mutter – Nut – Écrou – Tuerca			2	2	2	2	2	2	2	2	2	2
55	Zátka Stopfen – Plug – Bouchon – Tapón		95 9005	3	3	3	3	3	3	3	3	3	3
56	Skrutka s hrotom M 5 Schraube mit Spitze – Bolt with point – Vis avec pointe – Tornillo con punta		441 952 380 156	1	1	1	1	1	1	1	1	1	1
57	Kľučka zámky vnútorná Innenschlosshebel – Inside lock handle – Poignée de serrure intérieure – Picaporte de cerradura interior		93 368 004	1	1	1	1	1	1	1	1	1	1
58	Kryt kľučky vnútorný Innenschlossabdeckung – Inside handle cover – Couverole de poignée intérieur – Tapa de picaporte interior		93 368 005	1	1	1	1	1	1	1	1	1	1
59	Skrutka M 5 × 12 ČSN 02 1131.25 Schraube – Screw – Vis – Tornillo			1	1	1	1	1	1	1	1	1	1
60	Podložka 5,3 ČSN 02 1744.05 Unterlegcheibe – Spring washer – Rondelle – Arandela			1	1	1	1	1	1	1	1	1	1
61	Skrutka M 6 × 20 ČSN 02 1155.18 Schraube – Screw – Vis – Tornillo			2	2	2	2	2	2	2	2	2	2
62	Sedlárska podložka 6 LDN 3275.1 Unterlage – Pad – Cale de selier – Placa de talabartero		93 368 006	2	2	2	2	2	2	2	2	2	2
63	Vnútorná výplň úpiná ľavá Innenfüllung, komplett, links – Complete left inside panel – Panneau intérieur complet, gauche – Panel interior completo, izquierdo		531 983 368 130	1	1	1	1	1	1	1	1	1	1
64	Tesnenie ľavé II Dichtung, links – Left sealing – Joint gauche – Empaquetadura izquierda		531 980 368 236	1	1	1	1	1	1	1	1	1	1
65	Sklo dverí vrchné Türscheibe, oben – Upper door window glass – Verre de la porte, supérieur – Vidrio de la puerta, superior		531 980 368 023	1	1	1	1	1	1	1	1	1	1
66	Dvere ľavé Tür, links – Left door – Porte gauche – Puerta izquierda		531 983 368 110	1	1	1	1	1	1	1	1	1	1
67	Zámka pravá AVIA AVIA-Schloss, rechts – Right lock AVIA – Serrure droite AVIA – Cerradura derecha AVIA		549 731 009 290	1	1	1	1	1	1	1	1	1	1
68	Skrutka M 5 × 14 ČSN 02 1151.15 Schraube – Screw – Vis – Tornillo			4	4	4	4	4	4	4	4	4	4
69	Ťahadlo Zugstange – Tie rod – Tirant de traction – Tirante		531 969 117 918	1	1	1	1	1	1	1	1	1	1
70	Kľučka so zámkou ľavá – AVIA Klinke mit Schloss, links – Left handle with lock – Poignée avec serrure gauche – Picaporte con cerradura izquierda		549 731 009 190	1	1	1	1	1	1	1	1	1	1
71	Skrutka M 6 × 12 ČSN 02 1131.25 Schraube – Screw – Vis – Tornillo		99 2013	2	2	2	2	2	2	2	2	2	2
72	Podložka 6 ČSN 02 1740.05. Unterlegscheibe – Spring washer – Rondelle – Arandela		99 4805	2	2	2	2	2	2	2	2	2	2
73	Sklo dverí spodné Türscheibe, unten – Bottom door window glass – Verre de la porte inférieur – Vidrio de la puerta inferior		531 983 368 134	1	1	1	1	1	1	1	1	1	1
74	Tesnenie ľavé I Dichtung, links – Left sealing – Garniture gauche – Empaquetadura izquierda		531 983 368 131	1	1	1	1	1	1	1	1	1	1

1	2	3	4	5	6	7	8	9	10	11	12	13	14
75	Tesnenie Dichtung – Sealing – Garniture – Empaquetadura		531 980 368 192	1	1	1	1	1	1	1	1	1	1
76	Plynová vzpera PV 110 Gasstrebe – Gas pedal strut – Étai de gaz – Tornapunta de gas		PV 1900 337 712 190 101	1	1	1	1	1	1	1	1	1	1
77	Poistný krúžok 7 ČSN 02 2929.05 Sicherungsring – Circlip – Bague de blocage – Anillo de seguridad		97 0211	2	2	2	2	2	2	2	2	2	2
78	Čiapočka Kappe – Cap – Capuchon – Sombreroete		531 969 117 980	2	2	2	2	2	2	2	2	2	2
79	Tesnenie Dichtung – Sealing – Joint – Empaquetadura		531 983 368 011	2	2	2	2	2	2	2	2	2	2
80	Tesnenie zámku Schlossdichtung – Lock sealing – Joint de la serrure – Empaquetadura de la cerradura		531 983 368 005	2	2	2	2	2	2	2	2	2	2
189 (81)	Dvere pravé úpiné Tür, rechts, komplett – Right door, complete – Porte droite complète – Puerta derecha completa	82–108	* 88 368 219	1	1	1	1	1	1	1	1	1	1
82	Dvere ľavé Tür, rechts – Left door – Porte gauche – Puerta izquierda		531 983 368 210	1	1	1	1	1	1	1	1	1	1
83	Zámka ľavá AVIA Schloss, links – Left lock – Serrure gauche – Cerradura izquierda		549 731 009 190	1	1	1	1	1	1	1	1	1	1
84	Skrutka M5 × 14 ČSN 02 1151.15 Schraube – Screw – Vis – Tornillo			4	4	4	4	4	4	4	4	4	4
85	Ťahadlo Zugstange – Tie rod – Tirant de traction – Tirante		531 969 117 918	1	1	1	1	1	1	1	1	1	1
86	Rukoväť Handgriff – Handle – Manette – Mango		531 969 117 926	1	1	1	1	1	1	1	1	1	1
87	Podložka 8 ČSN 02 1740.05 Unterlegsscheibe – Spring washer – Rondelle – Arandela		99 4806	2	2	2	2	2	2	2	2	2	2
88	Matica M8 ČSN 31 3215.15 Mutter – Nut – Écrou – Tuerca			2	2	2	2	2	2	2	2	2	2
89	Sedlárska podložka 6 LDN 3275.1 Unterlage – Pád – Cale de seilier – Placa de talabaltero		93 368 006	2	2	2	2	2	2	2	2	2	2
90	Skrutka M6 × 20 ČSN 1155.18 Schraube – Screw – Vis – Tornillo			2	2	2	2	2	2	2	2	2	2
91	Podložka 5,3 ČSN 02 1744.05 Unterlegscheibe – Washer – Rondelle – Arandela			1	1	1	1	1	1	1	1	1	1
92	Skrutka M5 × 12 ČSN 02 1131.25 Schraube – Screw – Vis – Tornillo			1	1	1	1	1	1	1	1	1	1
93	Skrutka s hrotom M5 Schraube mit Spitze – Screw with point – Vis avec pointe – Tornillo con punta		93 368 003 441 952 380 156	1	1	1	1	1	1	1	1	1	1
94	Kľučka zámky vnútorná Innenschlossklinke – Inside lock handle – Poignée de la serrure, intérieure – Picaporte da la cerradura, interior		93 368 004	1	1	1	1	1	1	1	1	1	1
95	Kryt kľučky vnútorný Abdeckung der Innenschlossklinke – Inside handle cover – Couvercle de la poignée, intérieur – Tapa del picaporte, interior		93 368 005	1	1	1	1	1	1	1	1	1	1
96	Zátka Stopfen – Plug – Bouchon – Tapón		95 9005	3	3	3	3	3	3	3	3	3	3
97	Vnútorná výplň úplná pravá Innenfüllung, komplett, rechts – Complete right inside panel – Panneau intérieur complet, droit – Panel inferior completo derecho		531 983 368 230	1	1	1	1	1	1	1	1	1	1
98	Poistný krúžok 7 ČSN 02 2929.05 Sicherungsring – Circlip – Circlip – Anillo de seguridad		97 0211	2	2	2	2	2	2	2	2	2	2
99	Plynová vzpera PV 110 Gasstrebe – Gas pedal strut – Étai de gaz – Tornapunta de gas		PV 1900 337 712 190 101	1	1	1	1	1	1	1	1	1	1

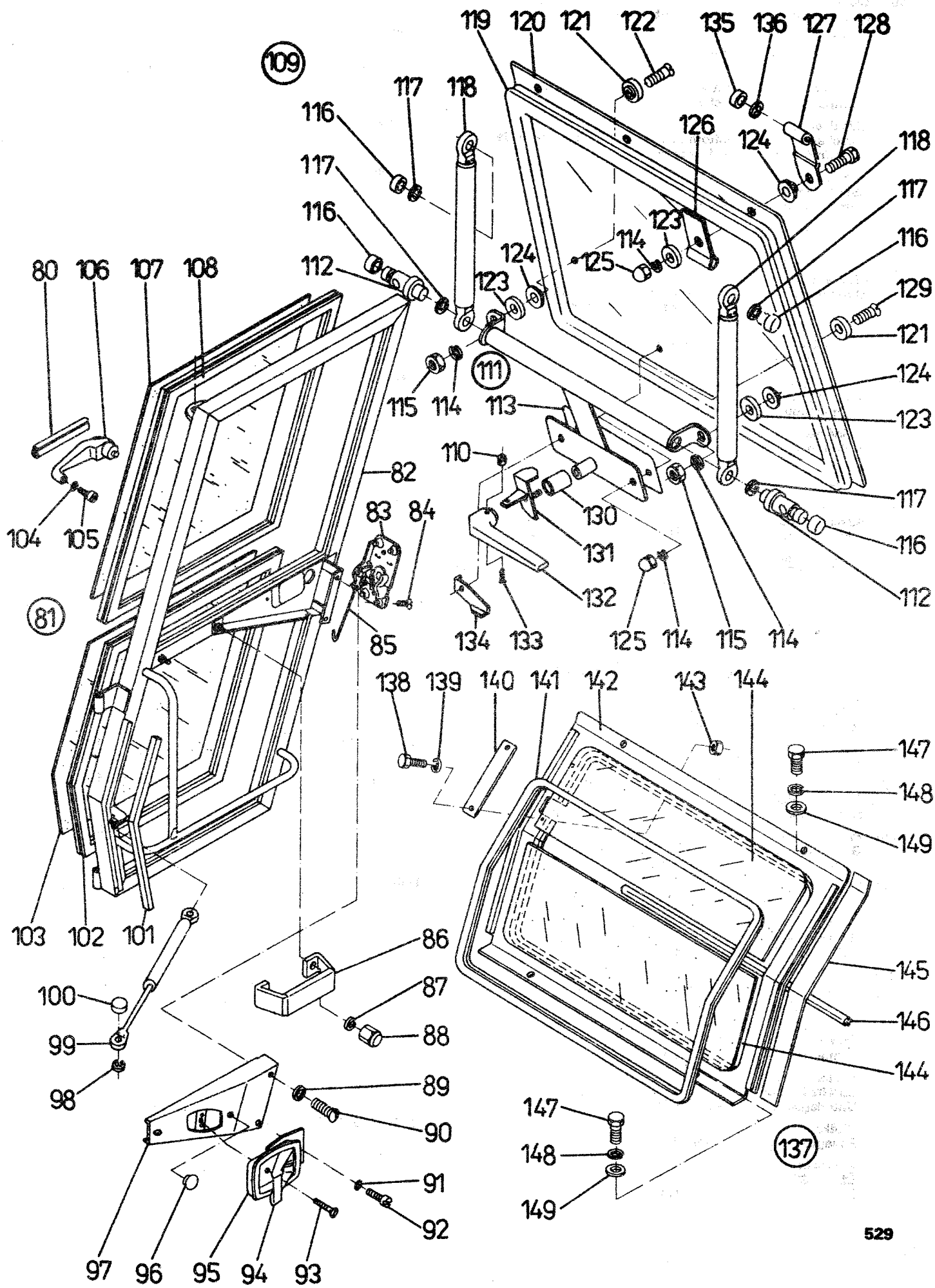

1	2	3	4	5	6	7	8	9	10	11	12	13	14
100	Čiapočka Kappe – Cap – Capuchon – Sombbrero		531 969 117 980	2	2	2	2	2	2	2	2	2	2
101	Tesnenie Dichtung – Sealing – Joint – Empaquetadura		531 980 368 192	1	1	1	1	1	1	1	1	1	1
102	Tesnenie pravé I Dichtung, rechts – Right weather strip – Joint droit – Empaquetadura derecha		531 983 368 231	1	1	1	1	1	1	1	1	1	1
103	Sklo dverí spodné Türscheibe, unten – Bottom door window glass – Verre de la porte, inférieur – Vidrio de la puerta, inferior		531 983 368 134	1	1	1	1	1	1	1	1	1	1
104	Podložka 6 ČSN 02 1740.05 Unterlegscheibe – Washer – Rondelle – Arandela		99 4805	2	2	2	2	2	2	2	2	2	2
105	Skrutka M 6 × 12 ČSN 02 1131.25 Schraube – Screw – Vis – Tornillo		99 2013	2	2	2	2	2	2	2	2	2	2
106	Kľučka so zámkom pravé AVIA Klinke mit Schloss, rechts – Right handle with lock – Poignée avec serrure droite – Picaporte con cerradura derecho		93 368 007	1	1	1	1	1	1	1	1	1	1
107	Sklo dverí vrchné Türscheibe, oben – Upper door window glass – Verre de la porte, supérieur – Vidrio de la puerta, superior		531 980 368 023	1	1	1	1	1	1	1	1	1	1
108	Tesnenie pravé II Dichtung, rechts – Right weather strip – Joint droite – Empaquetadura derecha		531 980 368 235	1	1	1	1	1	1	1	1	1	1
(109)	Zadné okno Hinterfenster – Rear window – Fenêtre arrière – Vidrio trasero	110–134	* 83 368 359	1	1	1	1	1	1	1	1	1	1
110	Matica 14 E1 Mutter – Nut – Écrou – Tuerca		93 368 002	1	1	1	1	1	1	1	1	1	1
(111)	Výstuha zadného okna 112 Auspreizung des Hinterfensters – Rear window glass stiffener – Étai du verre arrière – Arriostado del vidrio trasero		531 983 368 360	1	1	1	1	1	1	1	1	1	1
112	Čap závesu tímiča Zapfen der Dämpferaufhängung – Absorber hinge pin – Axe pour l'étau de gaz – Perno de la suspensión amortiguada		531 983 368 124	2	2	2	2	2	2	2	2	2	2
113	Fólia Folie – Plastic – Ruban – Hoja		531 983 368 346	1	1	1	1	1	1	1	1	1	1
114	Podložka 8 ČSN 02 1740.05 Unterlegscheibe – Spring washer – Rondelle – Arandela		99 4806	6	6	6	6	6	6	6	6	6	6
115	Matica M 8 ČSN 02 1401.25 Mutter – Nut – Écrou – Tuerca		99 3610	2	2	2	2	2	2	2	2	2	2
116	Čiapočka Kappe – Cap – Capuchon – Sombbrero		531 969 117 980	4	4	4	4	4	4	4	4	4	4
117	Poistný krúžok 7 ČSN 02 2929.05 Sicherungsring – Spring ring – Circlip – Anillo de seguridad		970 211	4	4	4	4	4	4	4	4	4	4
118	Plynová vzpera PV 110 Gasstrebe – Gas lever strut – Étai de gaz – Tornapunta de gas		PV 1900 337 712 190 101	2	2	2	2	2	2	2	2	2	2
119	Tesnenie Dichtung – Weather strip – Joint – Empaquetadura		531 983 368 352	1	1	1	1	1	1	1	1	1	1
120	Zadné sklo – vykurované Hinterscheibe, geheizt – Rear heated window glass – Fenêtre arrière chauffé – Vidrio trasero calentado		531 983 368 181	1	1	1	1	1	1	1	1	1	1
121	Vonkajšia podložka Aussenunterlage – Outside pad – Rondelle extérieure – Arandela exterior		531 983 368 305	4	4	4	4	4	4	4	4	4	4
122	Skrutka M 8 × 30 ČSN 02 1151.25 Schraube – Screw – Vis – Tornillo			2	2	2	2	2	2	2	2	2	2
123	Podložka 9,5 ČSN 02 1702.05 Unterlegscheibe – Washer – Rondelle – Arandela			6	6	6	6	6	6	6	6	6	6
124	Vložka Einlage – Insertion – Cale – Pieza intercalada		531 983 368 307	6	6	6	6	6	6	6	6	6	6
125	Matica M 8 ČSN 31 3215.15 Mutter – Nut – Écrou – Tuerca			4	4	4	4	4	4	4	4	4	4

1	2	3	4	5	6	7	8	9	10	11	12	13	14
126	Prichytka Schelle – Clip – Attache – Abrazadera		531 983 368 355	2	2	2	2	2	2	2	2	2	2
127	Záves zadného okna Aufhängung des Hinterfensters – Rear window hinge – Suspension de la fenêtre arrière – Suspensión de la ventana trasera		531 983 368 332	2	2	2	2	2	2	2	2	2	2
128	Skrutka M8 × 25 ČSN 02 1103.19 Schraube – Bolt – Vis – Tornillo		99 1009	2	2	2	2	2	2	2	2	2	2
129	Skrutka M8 × 25 ČSN 02 1151.25 Schraube – Screw – Vis – Tornillo			2	2	2	2	2	2	2	2	2	2
130	Gumená hadica Gummischlauch – Rubber hose – Tuyau – Manguera		69 117 829	1	1	1	1	1	1	1	1	1	1
131	Závora úplná Riegel, komplett – Complete bar – Targette – Cervojo completo		531 983 368 350	1	1	1	1	1	1	1	1	1	1
132	Madlo Handgriff – Handle – Main courante – Barra pasamano		531 980 368 007	1	1	1	1	1	1	1	1	1	1
133	Skrutka M4 × 16 ČSN 02 1155.27 Schraube – Screw – Vis – Tornillo			1	1	1	1	1	1	1	1	1	1
134	Poistka Sicherungsblech – Safety sheet – Verrou – Fiador		531 983 368 351	1	1	1	1	1	1	1	1	1	1
135	Čiapočka Kappe – Cap – Capuchon – Sombbrero		531 989 117 980	6	6	6	6	6	6	6	6	6	6
136	Krúžok 7 ČSN 02 2929.05 Ring – Ring – Bague – Anillo		970211	6	6	6	6	6	6	6	6	6	6
(137)	Zadné sklo úplné spodné 138–144 Hinterfenster, unten, vollst. – Bottom rear window assy – Fenêtre arrière complète inférieure – Ventana trasera completa inferior		531 983 368 409	1	1	1	1	1	1	1	1	1	1
138	Skrutka M6 × 10 ČSN 02 1103.15 Schraube – Bolt – Vis – Tornillo			2	2	2	2	2	2	2	2	2	2
139	Podložka 6 ČSN 02 1740.05 Unterlegscheibe – Spring washer – Rondelle – Arandela		99 4805	2	2	2	2	2	2	2	2	2	2
140	Krytka Abdeckung – Guard – Couvercle – Tapa		531 983 368 411	1	1	1	1	1	1	1	1	1	1
141	Tesnenie zadného spodného okna Dichtung des hinteren Fensters, unten – Bottom rear window sealing – Joint de la fenêtre inférieure arrière – Empaquetadura de la ventana trasera inferior		531 980 368 142	1	1	1	1	1	1	1	1	1	1
142	Okno zadné Hinterfenster – Rear window glass – Fenêtre arrière – Vidrio trasero		531 983 368 400	1	1	1	1	1	1	1	1	1	1
143	Matica M6 ČSN 02 1401.25 Mutter – Nut – Écrou – Tuerca		99 3609	2	2	2	2	2	2	2	2	2	2
144	Sklo zadného okna spodné Hintere Fensterscheibe, unten – Bottom rear window glass pane – Verre de la fenêtre arrière inférieure – Vidrio de la ventana trasera inferior		531 980 368 141	2	2	2	2	2	2	2	2	2	2
145	Tesniaci profil Dichtungsprofil – Sealing weather strip – Profil d'étanchéité – Perfil de empaque		531 980 368 211	2	2	2	2	2	2	2	2	2	2
146	Stredné tesnenie Mitteldichtung – Middle sealing – Joint moyenne – Empaquetadura media		531 980 368 143	1	1	1	1	1	1	1	1	1	1
147	Skrutka M8 × 20 ČSN 02 1103.15 Schraube – Bolt – Vis – Tornillo		99 9007	2	2	2	2	2	2	2	2	2	2
148	Podložka 8 ČSN 02 1740.05 Unterlegscheibe – Spring washer – Rondelle – Arandela		99 4806	2	2	2	2	2	2	2	2	2	2
149	Podložka 9,5 ČSN 02 1727.05 Unterlegscheibe – Washer – Rondelle – Arandela			2	2	2	2	2	2	2	2	2	2

1	2	3	4	5	6	7	8	9	10	11	12	13	14
190	Skrutka M 6 × 12 ČSN 02 1103.15 Schraube – Bolt – Vis – Tornillo		99 8986	4	4	4	4	4	4	4	4	4	4
151	Podložka 6 ČSN 02 1740.05 Unterlegscheibe – Spring washer – Rondelle – Arandela		99 4805	4	4	4	4	4	4	4	4	4	4
152	Podložka 6,4 ČSN 02 1702.05 Unterlegscheibe – Washer – Rondelle – Arandela			4	4	4	4	4	4	4	4	4	4
153	Kryt zámku Schlossabdeckung – Lock cover – Protection de la serrure – Protección de cerradura		531 983 368 144	2	2	2	2	2	2	2	2	2	2
154	Skrutka Schraube – Bolt – Vis – Tornillo		531 959 117 955	2	2	2	2	2	2	2	2	2	2
155	Vešák Hänger – Hanger – Accroche – Gancho		531 983 368 524	2	2	2	2	2	2	2	2	2	2
156	Skrutka M 4 × 15 ČSN 02 1229.05 Schraube – Screw – Vis – Tornillo			2	2	2	2	2	2	2	2	2	2
157	Koženka pravá Kunstleder, rechts – Right artificial leather – Cuir artificiel, droit – Cuero artificial derecho	*	83 368 513	1	1	1	1	1	1	1	1	1	1
158	Sololit pravý Sololit, rechts – Right sololit – Sololit droite – Sololit derecho	*	83 368 514	1	1	1	1	1	1	1	1	1	1
159	Molitan Molitan – Molitan – Molitan – Molitan	*	83 368 505	2	2	2	2	2	2	2	2	2	2
160	Lemovka Saum – Border – Bordure – Ribete	*	83 368 521	2	2	2	2	2	2	2	2	2	2
161	Koženka levá Kunstleder, links – Left artificial leather – Cuir artificiel gauche – Cuero artificial izquierdo	*	83 368 503	1	1	1	1	1	1	1	1	1	1
162	Sololit levý Sololit, links – Left sololit – Sololit gauche – Sololit izquierdo	*	83 368 504	1	1	1	1	1	1	1	1	1	1
163	Rámik Rahmen – Frame – Cadre – Marco		531 980 368 161	1	1	1	1	1	1	1	1	1	1
164	Popolník Aschenbecher – Ash pan – Cendrier – Cenicero			1	1	1	1	1	1	1	1	1	1
165	Tesniaca lišta pravá Dichtungsleiste, rechts – Right sealing ledge – Profil d'étanchéité droite – Listón de empaque derecha		531 983 368 426	1	1	1	1	1	1	1	1	1	1
166	Príložka Lasche – Shim – Cale – Adaptador		531 980 368 256	1	1	1	1	1	1	1	1	1	1
167	Príložka Lasche – Shim – Cale – Adaptador		531 980 368 156	1	1	1	1	1	1	1	1	1	1
168	Štítok karosérie Aufbauschild – Body plate – Plaque de la caroserie – Placa de carroserie	*	80 368 912	1	1	1	1	1	1	1	1	1	1
169	Skrutkový klinec 2,6 × 6 ČSN 02 2195.04 Schraubenagel – Drive screw – Rivet – Clavo		99 6969	2	2	2	2	2	2	2	2	2	2
170	Príložka Lasche – Shim – Cale – Adaptador		531 980 368 255	2	2	2	2	2	2	2	2	2	2
171	Odhlučnená podlaha pravá Lärmgedämpfter Fussboden, rechts – Right noise eliminated floor – Plancher éliminé du bruit droite – Piso con eliminación de ruido derecho	*	83 368 439	1	1	1	1	1	1	1	1	1	1
172	Tesniaca lišta levá Dichtungsleiste, links – Left sealing ledge – Profil d'étanchéité gauche – Listón de empaque izquierdo		531 983 368 425	1	1	1	1	1	1	1	1	1	1
173	Skrutka B 4,2 × 12 PN 02 1238.05 Schraube – Bolt – Vis – Tornillo			12	12	12	12	12	12	12	12	12	12
174	Skrutka M 12 × 25 ČSN 02 1103.15 Schraube – Bolt – Vis – Tornillo		99 9052	4	4	4	4	4	4	4	4	4	4
175	Podložka 12 ČSN 02 1740.05 Unterlegscheibe – Spring washer – Rondelle – Arandela		99 4808	4	4	4	4	4	4	4	4	4	4

1	2	3	4	5	6	7	8	9	10	11	12	13	14
176	Stúpadlo Trittbrett – Foot board – Marche-pied – Estribo de pie		531 986 368 080	2	2	2	2	2	2	2	2	2	2
177	Priechodka 27 × 6 ČSN 633881.11 Durchführung – Bush – Traversée – Boquilla			1	1	1	1	1	1	1	1	1	1
178	Odhlučnená podlaha ľavá Lärmgedämpfter Fussboden, links – Left noise eliminated floor – Plancher éliminé du bruit gauche – Piso con eliminación de ruido izquierdo		* 83 368 429	1	1	1	1	1	1	1	1	1	1
179	Miska držiaka fľaše Schale des Flaschenhalters – Bottle holder cap – Cuvette du support de la bouteille – Cubeta del soporte de la botella		531 983 368 423	1	1	1	1	1	1	1	1	1	1
180	Molitan Molitan – Molitan – Molitan – Molitan		* 83 368 424	1	1	1	1	1	1	1	1	1	1
181	Podložka 6,4 ČSN 02 1702.15 Unterlegscheibe – Washer – Rondelle – Arandela		99 4308	2	2	2	2	2	2	2	2	2	2
182	Skrutka M 6 × 10 ČSN 02 1103.15 Schraube – Bolt – Vis – Tornillo		99 8985	2	2	2	2	2	2	2	2	2	2
183	Držiak fľaše Flaschenhalter – Bottle holder – Support de la bouteille – Soporte de la botella		531 983 368 420	1	1	1	1	1	1	1	1	1	1
184	Skrutka M 8 × 20 ČSN 02 1103.15 Schraube – Bolt – Vis – Tornillo		99 9007	2	2	2	2	2	2	2	2	2	2
185	Podložka 8,4 ČSN 02 1702.15 Unterlegscheibe – Spring washer – Rondelle – Arandela		99 4309	2	2	2	2	2	2	2	2	2	2
186	Podložka 8 ČSN 02 1740.05 Unterlegscheibe – Washer – Rondelle – Arandela		99 4806	2	2	2	2	2	2	2	2	2	2
(187)	Okno bočné ľavé Seitenfenster, links – Left side window – Fenêtre latérale gauche – Ventana lateral izquierdo	188–211	531 983 368 309	1	1	1	1	1	1	1	1	1	1
188	Matica M 8 ČSN 31 3215.15 Mutter – Nut – Écrou – Tuerca			2	2	2	2	2	2	2	2	2	2
189	Podložka 8 ČSN 02 1740.05 Unterlegscheibe – Spring washer – Rondelle – Arandela		99 4806	6	6	6	6	6	6	6	6	6	6
190	Podložka 9,5 ČSN 02 1727.05 Unterlegscheibe – Washer – Rondelle – Arandela			6	6	6	6	6	6	6	6	6	6
191	Vložka Einlage – Insert – Cale – Pieza intercalada		531 983 368 307	6	6	6	6	6	6	6	6	6	6
192	Pružná príchytká Elastische Schelle – Elastic clip – Attache élastique – Abrazadera elástica		531 983 368 306	2	2	2	2	2	2	2	2	2	2
193	Skrutka M 8 × 18 PN 02 1109.25 Schraube – Bolt – Vis – Tornillo			2	2	2	2	2	2	2	2	2	2
194	Podložka 8,4 ČSN 02 1702.15 Unterlegscheibe – Washer – Rondelle – Arandela		99 4309	8	8	8	8	8	8	8	8	8	8
195	Skrutka M 8 × 25 ČSN 02 1101.15 Schraube – Bolt – Vis – Tornillo			2	2	2	2	2	2	2	2	2	2
196	Bočné sklo Seitenscheibe – Side window glass – Verre latéral – Vidrio lateral		531 983 368 303	1	1	1	1	1	1	1	1	1	1
197	Ručné koliesko Handrad – Hand wheel – Roue à main – Rueda de mano		531 969 117 972	2	2	2	2	2	2	2	2	2	2
198	Spojovacia lišta Verbindungsleiste – Connecting bar – Listel de connexion – Listón de conexión		531 983 368 311	1	1	1	1	1	1	1	1	1	1
199	Vonkajšia podložka Aussenunterlage – Outside pad – Rondelle extérieure – Arandela exterior		531 983 368 305	2	2	2	2	2	2	2	2	2	2
200	Skrutka M 8 × 30 ČSN 02 1151.25 Schraube – Screw – Vis – Tornillo			2	2	2	2	2	2	2	2	2	2

1	2	3	4	5	6	7	8	9	10	11	12	13	14
201	Rozperka lišty Distanzeinlage der Leiste – Connecting bar spacer – Entretoise de listel – Codal de listón		531 983 368 301	2	2	2	2	2	2	2	2	2	2
202	Príchytka Schelle – Clip – Attache – Abrazadera		531 983 368 312	2	2	2	2	2	2	2	2	2	2
203	Poistný krúžok 6 ČSN 02 2929.04 Sicherungsring – Circlip – Circlip – Anillo de seguridad			2	2	2	2	2	2	2	2	2	2
204	Matica M8 ČSN 02 1401.25 Mutter – Nut – Écrou – Tuerca		99 3810	2	2	2	2	2	2	2	2	2	2
205	Tiahlo úplné ľavé Vollst. Zugstange, links – Left complete tie rod – Tirant complète gauche – Tirante completo izquierdo		531 983 368 300	2	2	2	2	2	2	2	2	2	2
206	Rozperka Distanzeinlage – Spacer – Entretoise – Codal		531 983 368 302	2	2	2	2	2	2	2	2	2	2
207	Rameno Arm – Arm – Bras – Brazo		531 983 368 313	2	2	2	2	2	2	2	2	2	2
208	Podložka 8,4 ČSN 02 1722.05 Unterlegscheibe – Washer – Rondelle – Arandela			2	2	2	2	2	2	2	2	2	2
209	Čap Ø 8/7 Zapfen – Pin – Axe – Perno		531 983 368 314	2	2	2	2	2	2	2	2	2	2
210	Skrutka M8 × 30 ČSN 02 1101.15 Schraube – Bolt – Vis – Tornillo		99 8652	4	4	4	4	4	4	4	4	4	4
211	Tesnenieskia Scheibendichtung – Window glass sealing – Joint de verre – Empaquetadura de vidrio		531 983 368 304	1	1	1	1	1	1	1	1	1	1

STUPAČKY SO SKRINKOU PRE AKUMULÁTOR
**FUSSBRETTE MIT KASTEN FÜR AKKUMULATOR – FOOTSTEPS WITH BOX FOR ACCUMULATOR
 – MARCHE-PIEDS AVEC BOITIER POUR ACCUMULATEUR – ESCALONES CON CAJA PARA
 ACUMULADOR**
333

1	2	3	4	5	6	7	8	9	10	11	12	13	14
191	(1)	Stupačky so skrinkou Fussbrette mit Kasten – Footsteps with box – Marche-pieds avec boitier – Escalones con caja	2–29 *	84 333 000	1	1	1	1	1	1	1	1	1
	(2)	Stupačka ľavá Fussbrett, links – Footstep, left – Marche-pied gauche – Escalon izquierdo	3–14	531 984 333 009	1	1	1	1	1	1	1	1	1
	(3)	Veko úplné ľavé Deckel, links vollst. – left, complete Cover – Couvercle gauche, complet – Tapa completa izquierda	4–12	531 984 333 020	1	1	1	1	1	1	1	1	1
4		Skrutka M 6 × 16 ČSN 02 1151.25 Schraube – Screw – Vis – Tornillo			2	2	2	2	2	2	2	2	2
5		Čap 8 × 45 × 40 ČSN 02 2111.09 Zapfen – Pin – Axe – Perno		995685	1	1	1	1	1	1	1	1	1
6		Závačka 2 × 14 ČSN 02 1781.09 Splint – Split pin – Goupille fendue – Pasador		99 4901	1	1	1	1	1	1	1	1	1
7		Podložka 8,4 ČSN 02 1702.19 Unterlegscheibe – Washer – Rondelle – Arandela		99 4440	1	1	1	1	1	1	1	1	1
8		Pružina Feder – Spring – Ressort – Muelle		531 980 368 308	1	1	1	1	1	1	1	1	1
9		Západka Klinke – Pawl – Cliquet – Trinquete		531 980 368 307	1	1	1	1	1	1	1	1	1
10		Podložka 6,4 ČSN 02 1702.15 Unterlegscheibe – Washer – Rondelle – Arandela		99 4308	2	2	2	2	2	2	2	2	2
11		Matica M 6 ČSN 02 1403.25 Mutter – Nut – Ecrou – Tuerca		99 3669	2	2	2	2	2	2	2	2	2
12		Pružina 3 ČSN 63 5820 ZN 7 Feder – Spring – Ressort – Muelle		97 4592	2	2	2	2	2	2	2	2	2
13		Podložka akumulátora Unterlage des Akkumulators – Washer of accumulator – Rondelle d'accumulateur – Arandela de acumulador		531 984 368 217	1	1	1	1	1	1	1	1	1
14		Stupačka ľavá Fussbrett, links – Footstep, left – Marche-pied gauche – Escalón izquierdo		531 984 333 010	1	1	1	1	1	1	1	1	1
15		Podložka 12 ČSN 02 1740.09 Unterlegscheibe – Washer – Rondelle – Arandela		99 4508	8	8	8	8	8	8	8	8	8
16		Skrutka M 12 × 25 ČSN 02 1103.19 Schraube – Bolt – Vis – Tornillo		99 1053	8	8	8	8	8	8	8	8	8
	(17)	Stupačka pravá Fussbrett, rechts – Footstep, right – Marche-pied droit – Escalón derecho	18–19	531 984 333 019	1	1	1	1	1	1	1	1	1
	18	Stupačka pravá Fussbrett, rechts – Footstep, right – Marche-pied droit – Escalón derecho		531 984 333 030	1	1	1	1	1	1	1	1	1
	19	Podložka akumulátora Unterlage des Akkumulators – Washer of accumulator – Rondelle d'accumulateur – Arandela de acumulador		531 984 368 217	1	1	1	1	1	1	1	1	1
	(20)	Veko úplné pravé Deckel, rechts, vollst. – right, complet Cover – Couvercle droit, complet – Tapa completa derecha	21–29	531 984 333 040	1	1	1	1	1	1	1	1	1
	21	Skrutka M 6 × 16 ČSN 02 1151.24 Schraube – Screw – Vis – Tornillo			2	2	2	2	2	2	2	2	2

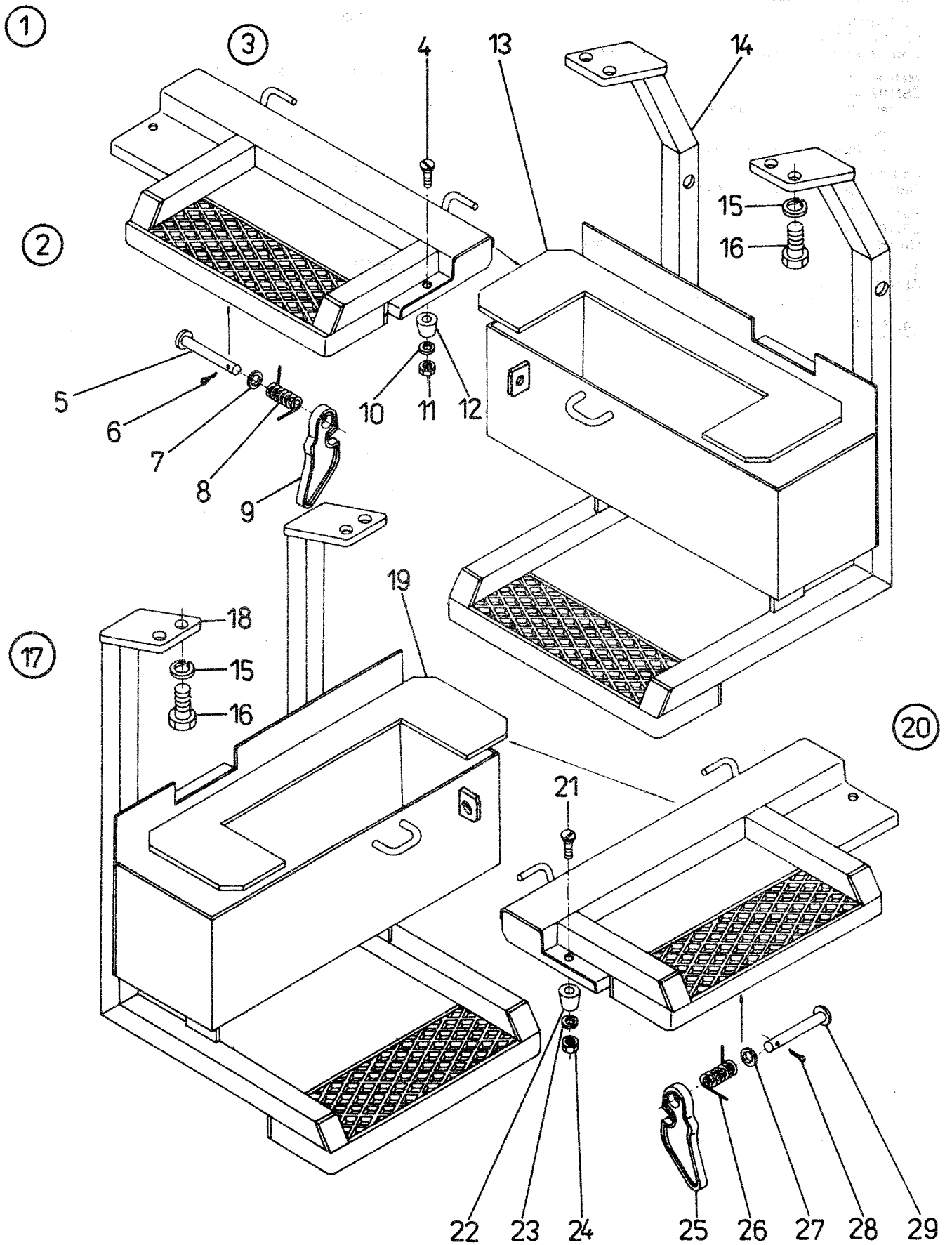

1	2	3	4	5	6	7	8	9	10	11	12	13	14
22	Pružina 3 ČSN 63 5820 ZN7 Feder – Spring – Ressort – Muelle		97 4592	2	2	2	2	2	2	2	2	2	2
23	Podložka 6,4 ČSN 02 1702.15 Unterlegscheibe – Washer – Rondelle – Arandela		99 4308	2	2	2	2	2	2	2	2	2	2
24	Matica M6 ČSN 02 1403.25 Mutter – Nut – Ecrou – Tuerca		99 3669	2	2	2	2	2	2	2	2	2	2
25	Západka Kliinke – Pawl – Cliquet – Trinquete		531 980 368 307	1	1	1	1	1	1	1	1	1	1
26	Pružina Feder – Spring – Ressort – Muelle		531 980 368 308	1	1	1	1	1	1	1	1	1	1
27	Podložka 8,4 ČSN 02 1702.19 Unterlegscheibe – Washer – Rondelle – Arandela		99 4440	1	1	1	1	1	1	1	1	1	1
28	Závlačka 2 × 14 ČSN 02 1781.09 Splint – Split pin – Goupille fendue – Pasador		99 4901	1	1	1	1	1	1	1	1	1	1
29	Čap 8 × 45 × 40 ČSN 02 2111.09 Zapfen – Pin – Axe – Perno		99 5685	1	1	1	1	1	1	1	1	1	1

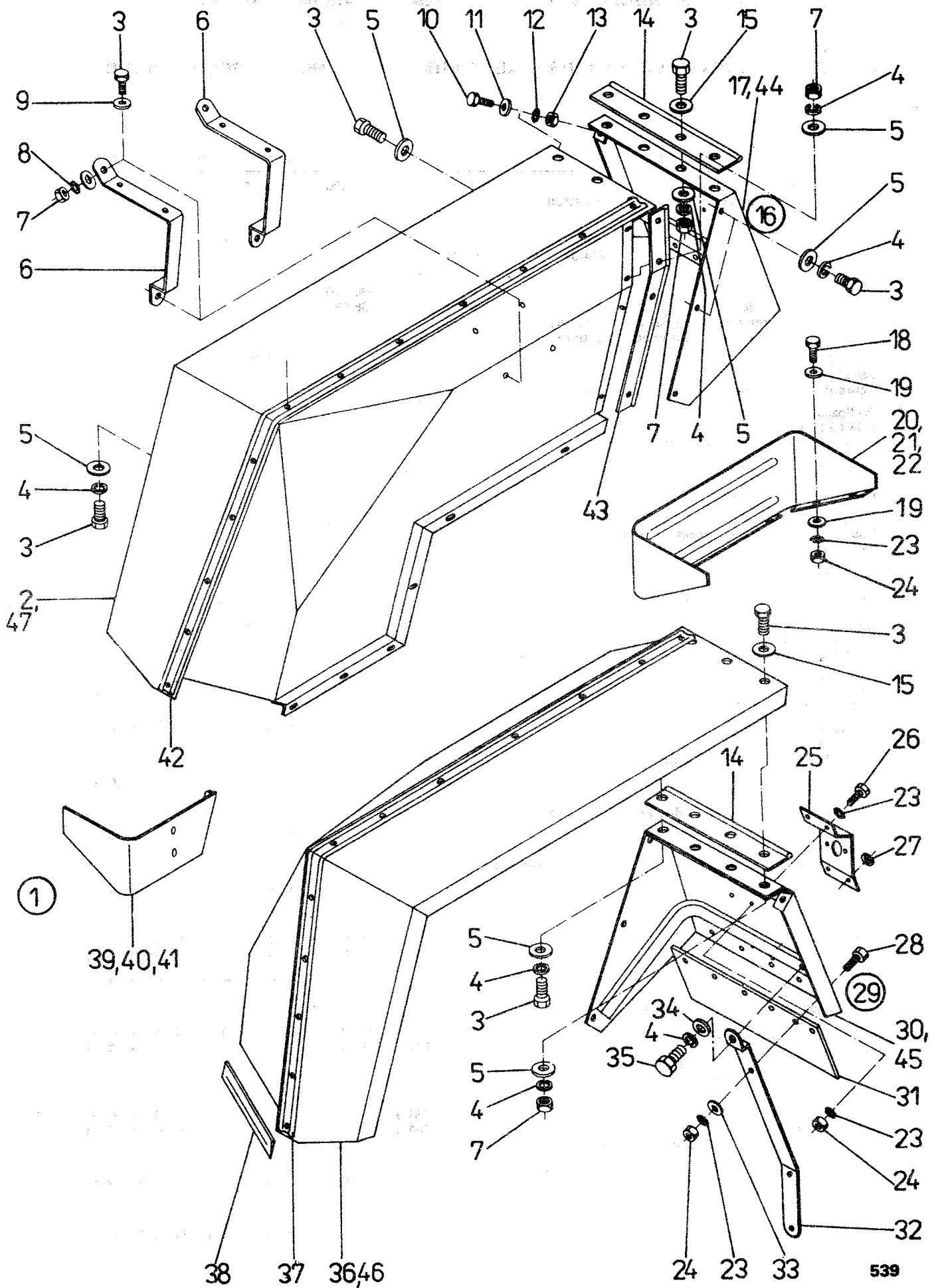

+BLATNÍKY ŠIROKÉ

KOTFLÜGEL, BREIT – WIDE MUNGUARDS – AILES LARGES – GUARDABARROS ANCHOS

+BLATNÍKY ÚZKE

KOTFLÜGEL, ENG – NARROW MUDGUARDS – AILES ETROITS – GUARDABARROS ESTRECHOS

370

1	2	3	4	5	6	7	8	9	10	11	12	13	14
192 (1)	Blatníky úzke Kotflügel, eng – Narrow mudguards – Ailes étroits – Guardabarro estrechos	2–27 *	83 370 000	1	1	1	1	1	1	1	1	1	1
	Blatníky široké Kotflügel, breit – Wide mudguards – Ailes larges – Guardabarro anchos	2–47 *	89 370 000	–	–	–	–	–	–	–	1	1	1
2	Blatník pravý odhlučnený Kotflügel, rechts – lärmgedämpft – Right noise eliminated mudguard – Aile droite privé de bruit – Guardabarro derecho con eliminación de ruido		531 986 368 210 531 988 368 130	1	1	1	1	1	1	1	–	–	–
3	Skrutka M 8 × 30 ČSN 1103.19 Schraube – Bolt – Vis – Tornillo		99 1010	36	36	36	36	36	36	36	36	36	36
4	Podložka 8 ČSN 02 1740.09 Unterlegscheibe – Spring washer – Rondelle – Arandela		99 4506	34	34	34	34	34	34	34	34	34	34
5	Podložka 9 ČSN 02 1729.19 Unterlegscheibe – Washer – Rondelle – Arandela		99 4542	32	32	32	32	32	32	32	32	32	32
6	Konzola skrinky Kastenskonsole – Box bracket – Console de boîte – Soporte de la caja		531 986 368 120	2	2	2	2	2	2	2	2	2	2
7	Matica M 8 Čsn 02 1401.29 Mutter – Nut – Écrou – Tuerca		99 3510	8	8	8	8	8	8	8	8	8	8
8	Podložka 8,4 ČSN 02 1744.09 Unterlegscheibe – Serrated washer – Rondelle – Arandela			4	4	4	4	4	4	4	4	4	4
9	Podložka 9,5 ČSN 02 1729.19 Unterlegscheibe – Washer – Rondelle – Arandela			4	4	4	4	4	4	4	4	4	4
10	Skrutka M 6 × 16 ČSN 02 1103.15 Schraube – Bolt – Vis – Tornillo			4	4	4	4	4	4	4	4	4	4
11	Podložka 6,6 ČSN 1729.15 Unterlegscheibe – Washer – Rondelle – Arandela			4	4	4	4	4	4	4	20	20	20
12	Podložka 6,4 ČSN 02 1744.05 Unterlegscheibe – Serrated washer – Rondelle – Arandela			4	4	4	4	4	4	4	6	6	6
13	Matica M 6 ČSN 02 1401.25 Mutter – Nut – Écrou – Tuerca			4	4	4	4	4	4	4	6	6	6
14	Lemovka Saum – Border – Bordure – Ribete		531 986 368 047 531 988 368 013	2	2	2	2	2	2	2	–	–	–
15	Podložka 8,4 ČSN 1702.09 Unterlegscheibe – Washer – Rondelle – Arandela			–	–	–	–	–	–	–	4	4	4
(16)	Plášť úplný pravý odhlučnený Mantel, vollst., rechts lärmgedämpft – Right noise eliminated mudguard part assy – Aile complete privé de bruit – droit – Cubierta derecha completa con eliminación de ruido	17	531 983 370 020 531 989 370 010	1	1	1	1	1	1	1	–	–	–
17	Plášť pravý úplný Mantel, rechts, vollst. – – Complete right mudguard part – Aile part arrièredroit – Cubierta derecha completa		531 986 368 060 531 988 368 030	1	1	1	1	1	1	1	–	–	–
18	Skrutka M 6 × 25 ČSN 02 1103.19 Schraube – Bolt – Vis – Tornillo		99 0994	12	12	12	12	12	12	12	12	12	12
19	Podložka 7 ČSN 02 1729.19 Unterlegscheibe – Washer – Rondelle – Arandela			20	20	20	20	20	20	20	20	20	20

1	2	3	4	5	6	7	8	9	10	11	12	13	14
20	Priehradka ľavá Trennwand, links – Left pocket – Compartiment gauche – Tabique izquierdo		531 980 368 282	1	1	1	1	1	1	1	1	1	1
21	Poťah priehradky ľavý Trennwandsbezug, links – Left cover of the pocket – Revêtement de compartiment – Revestimiento del tabique izquierdo		*	1	1	1	1	1	1	1	1	1	1
22	Lemovanie ľavé Saum, links – Left bordering – Bordure gauche – Ribete izquierdo		531 983 370 006	1	1	1	1	1	1	1	1	1	1
23	Podložka 6,4 ČSN 1744.09 Unterlegscheibe – Serrated washer – Rondelle – Arandela		99 4638	22	22	22	22	22	22	22	22	22	22
24	Matica M 6 ČSN 02 1401.29 Mutter – Nut – Écrou – Tuerca		99 3509	30	30	30	30	30	30	30	32	32	32
25	Konzola Konsole – Bracket – Console – Consola		86 368 073	2	2	2	2	2	2	2	2	2	2
26	Skrutka M 6 × 12 ČSN 02 1103.19 Schraube – Bolt – Vis – Tornillo		99 0986	8	8	8	8	8	8	8	8	8	8
27	Podložka 6,6 ČSN 02 1729.19 Unterlegscheibe – Washer – Rondelle – Arandela		99 4541	16	16	16	16	16	16	16	4	4	4
28	Skrutka M 6 × 16 ČSN 02 1103.19 Schraube – Bolt – Vis – Tornillo		99 0988	12	12	12	12	12	12	12	–	–	–
(29)	Plášť ľavý úplný odhlučnený 30 Mantel, links, vollst. lärmgedämpft – Left noise eliminated mudguard part assy – Aile complète privé de bruit gauche – Cubierta izquierda completa con eliminación de ruido		531 983 370 010 531 989 370 020	1	1	1	1	1	1	1	–	–	–
30	Plášť ľavý úplný Mantel, links, vollst... – – Complete left mudguard part – Aile – part arrière – gauche – Cubierta completa izquierda		531 986 368 070 531 988 368 040	1	1	1	1	1	1	1	–	–	–
31	Záštiera úzka Spritzschutz, eng – Narrow apron – Pare-boue étroit – Parabarros estrecho		531 983 370 015	1	1	1	1	1	1	1	–	–	–
	Záštiera široká Spritzschutz, breit – Wide apron – Pare-boue large – Parabarros ancho		531 989 370 015	–	–	–	–	–	–	–	1	1	1
32	Držiak odrazového skla Rückstrahlershalter – Reflecting glass bracket – Porte-cata- dioptre – Porta vidrio reflector		531 980 446	2	2	2	2	2	2	2	2	2	2
33	Podložka 6 ČSN 02 1740.00 Unterlegscheibe – Washer – Rondelle – Arandela			12	12	12	12	12	12	12	–	–	–
	Podložka 6 ČSN 02 1740.05 Unterlegscheibe – Washer – Rondelle – Arandela			–	–	–	–	–	–	–	14	14	14
34	Podložka 8,4 ČSN 02 1702.19 Unterlegscheibe – Washer – Rondelle – Arandela		99 4440	6	6	6	6	6	6	6	2	2	2
35	Skrutka M 8 × 20 ČSN 02 1103.19 Schraube – Bolt – Vis – Tornillo		99 1007	2	2	2	2	2	2	2	2	2	2
36	Blatník ľavý odhlučnený Kotflügel, links, lärmgedämpft – Left noise eliminated mudguard – Aile gauche privé de bruit – Guardabarro izquierdo con eliminación de ruido		531 986 368 200 531 988 368 120	1	1	1	1	1	1	1	–	–	–
37	Tesnenie ľavé Dichtung, links – Left gasket – Garniture d'étanchéité gauche – Empaquetadura izquierda		531 980 368 423	1	1	1	1	1	1	1	1	1	1
38	Tesnenie Dichtung – Sealing – Garniture d'étanchéité – Empaquetadura		531 980 368 351	2	2	2	2	2	2	2	2	2	2
39	Priehradka pravá Trennwand, rechts – Right pocket – Compartiment droit – Tabique derecho		531 980 368 281	1	1	1	1	1	1	1	1	1	1
40	Poťah priehradky pravý Trennwandsbezug, rechts – Right cover of the pocket – Revêtement de compartiment – Revestimiento del tabique derecho		*	1	1	1	1	1	1	1	1	1	1
41	Lemovanie Saum – Bordering – Bordure – Ribete		531 983 370 007	1	1	1	1	1	1	1	1	1	1

370
193

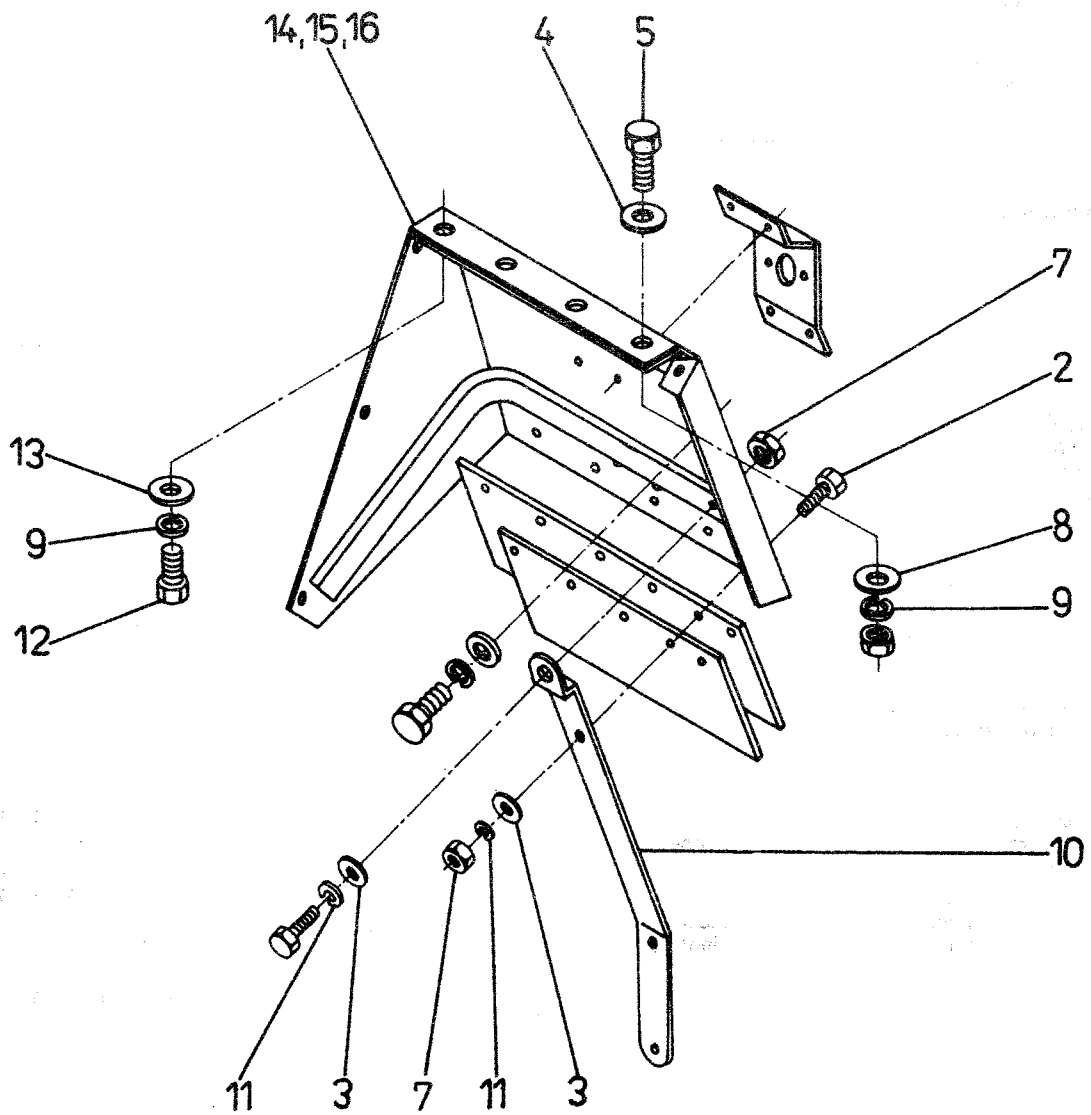
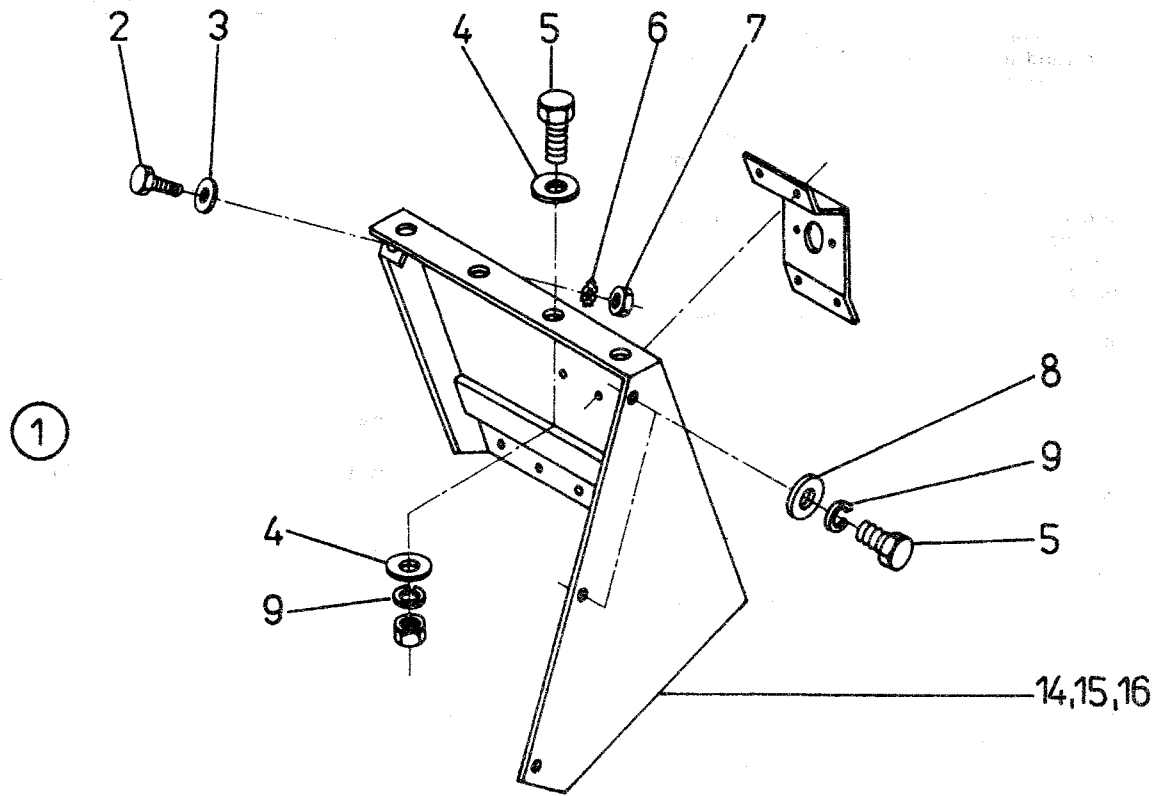

1	2	3	4	5	6	7	8	9	10	11	12	13	14
42	Tesnenie pravé Dichtung, rechts – Right gasket – Garniture d'étanchéité droit – Empaquetadura derecha		531 980 368 422	1	1	1	1	1	1	1	1	1	1
43	Tesnenie blatníka Dichtung des Kotflügels – Mudguard gasket – Garniture d'étanchéité d'aile – Empaquetadura de guardabarro		531 980 368 425	2	2	2	2	2	2	2	2	2	2
44	Plášť úplný pravý Mantel, vollst. – rechts – – Complete right mudguard part – Aile-part arrière droit – Cubierta derecha completa		531 983 370 040 531 989 370 040	1	1	1	1	1	1	1	–	–	–
45	Plášť úplný ľavý Mantel, vollst. – links – – Complete left mudguard part – Aile-part arrière gauche – Cubierta izquierda completa		531 983 370 030 531 989 370 030	1	1	1	1	1	1	1	–	–	–
46	Blatník ľavý čalúnený Kotflügel tapeziert, links – Left lining mudguard – Aile gauche tapissié – Guardabarro izquierdo tapicado		531 986 368 040 531 988 368 060	1	1	1	1	1	1	1	–	–	–
47	Blatník pravý čalúnený Kotflügel tapiziert, rechts – Right lining mudguard – Aile droite tapissié – Guardabarro derecho tapicado		531 986 368 020 531 988 368 050	1	1	1	1	1	1	1	–	–	–

Pozície číslo 31, 32, 44, 45 sa montujú len na prevedenie „MOTOKOV“.

Positionen Un. 31, 32, 44, 45 werden nur für die „MOTOKOV“ Ausführung montiert.

Items No 31, 32, 44, 45 are mounted only for modification „MOTOKOV“.

Position N 31, 32, 44, 45 on ne monte que pour modification „MOTOKOV“.

Las posiciones 31, 32, 44, 45 se montan solamente para la modificación „MOTOKOV“.

Pozície číslo (16), 17, 25, 29, 30 sa montujú len na prevedenie „AGRO“.

Positionen Un. (16), 17, 25, 29, 30 werden nur für die „AGRO“ Ausführung montiert.

Items No (16), 17, 25, 29, 30 are mounted only for modification „AGRO“.

Position N (16), 17, 25, 29, 30 on ne monte que pour modification „AGRO“.

Las posiciones (16), 17, 25, 29, 30 se montan solamente para la modificación „AGRO“.

+PLÁŠTE KRÁTKE

MÄNTEL, KURZ – SHORT MUDGUARD PARTS – GARDE BOUES-PART ARRIÈRE – ENVOLTURA CORTA

370

1	2	3	4	5	6	7	8	9	10	11	12	13	14
193 (1)	Plášte krátke Mäntel, kurz – Short mudguard parts – Garde boues-part arrière – Envoltura corta	2-16 *	83 370 100	1	1	1	1	1	1	1	1	1	1
2	Skrutka M 6 × 16 ČSN 02 1103.19 Schraube – Bolt – Vis – Tornillo		99 0988	14	14	14	14	14	14	14	14	14	14
3	Podložka 6,6 ČSN 02 1729.19 Unterlegscheibe – Washer – Rondelle – Arandela		99 4541	14	14	14	14	14	14	14	14	14	14
4	Podložka 9 ČSN 02 1727.19 Unterlegscheibe – Washer – Rondelle – Arandela		99 4834	16	16	16	16	16	16	16	16	16	16
5	Skrutka M 8 × 30 ČSN 02 1103.19 Schraube – Bolt – Vis – Tornillo		99 1010	8	8	8	8	8	8	8	8	8	8
6	Podložka 6,4 ČSN 02 1744.09 Unterlegscheibe – Washer – Rondelle – Arandela		99 4638	2	2	2	2	2	2	2	2	2	2
7	Matica M 6 ČSN 02 1401.29 Mutter – Nut – Écrou – Tuerca		99 3509	14	14	14	14	14	14	14	14	14	14
8	Podložka 9 ČSN 02 1729.19 Unterlegscheibe – Washer – Rondelle – Arandela		99 4542	4	4	4	4	4	4	4	4	4	4
9	Podložka 8 ČSN 02 1704.09 Unterlegscheibe – Spring washer – Rondelle – Arandela		99 4506	14	14	14	14	14	14	14	14	14	14
10	Držiak odrazového skla Rückstrahlershalter – Reflecting glass holder – Support du catadioptré – Porta vidrio reflector		531 980 368 446	2	2	2	2	2	2	2	2	2	2
11	Podložka 6 ČSN 02 1740.09 Unterlegscheibe – Spring washer – Rondelle – Arandela		99 4505	12	12	12	12	12	12	12	12	12	12
12	Skrutka M 8 × 25 ČSN 02 1103.19 Schraube – Bolt – Vis – Tornillo		99 1009	6	6	6	6	6	6	6	6	6	6
13	Podložka 8,4 ČSN 02 1702.19 Unterlegscheibe – Washer – Rondelle – Arandela		99 4440	6	6	6	6	6	6	6	6	6	6
14	Plášte úzke, krátke Mäntel, eng, kurz – Short narrow mudguard parts – Garde-boues-part arrière, courts – Envolturas estrechas-cortas		531 983 370 909	1	1	1	1	1	1	1	1	1	1
15	Plášte široké, krátke Mäntel – breit, kurz – Short wide mudguard parts – Garde-boues larges-part arrière, courts – Envolturas anchas-cortas		531 989 370 919	1	1	1	1	1	1	1	1	1	1
16	Plášte, zvýšené krátke Mäntel – erhöht, kurz – Short raised mudguard parts – Garde-boues reléves-part court – Envoltura elevadas cortas		531 988 368 929	1	1	1	1	1	1	1	1	1	1

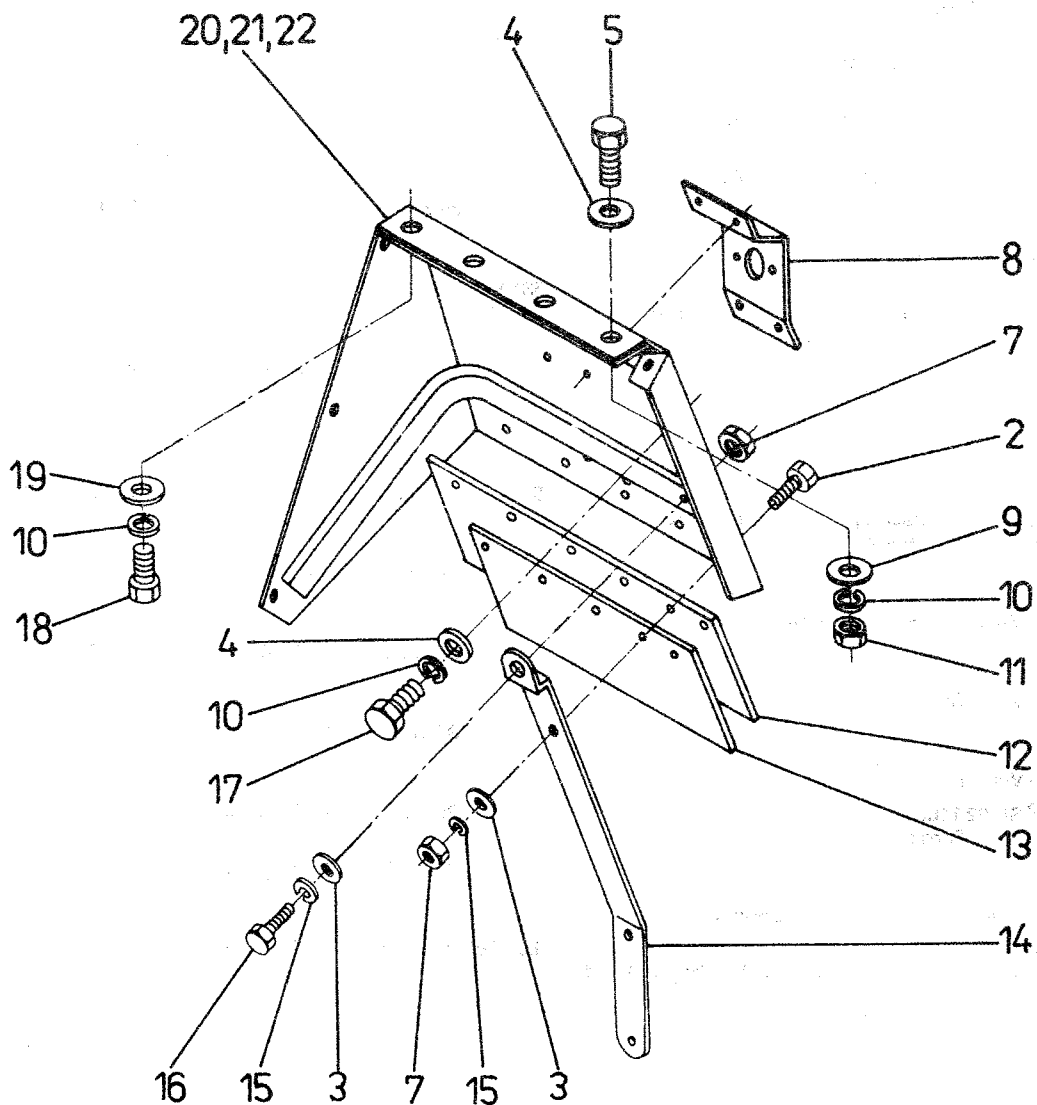
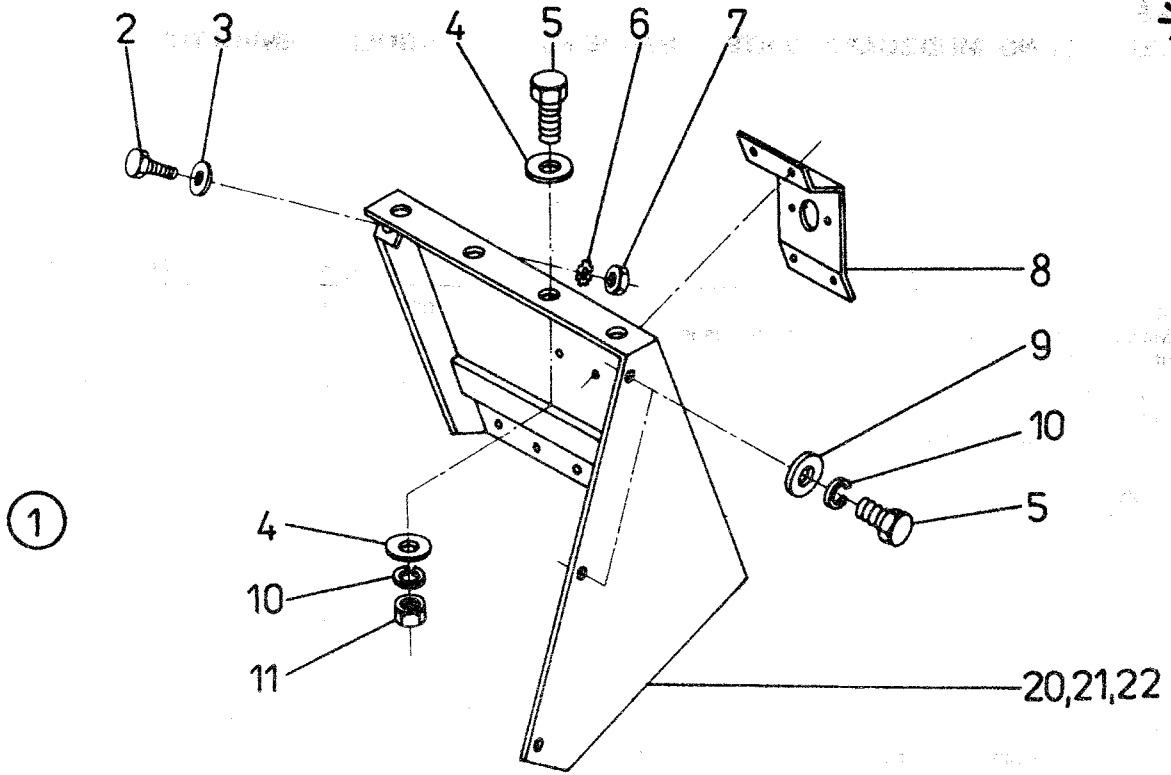

**+PLÁŠTE DLHÉ
LANGE MÄNTEL – LONG MUDGUARD PARTS – GARDE-BOUES-LONGUES – ENVOLTURA
LARGA**

370

1	2	3	4	5	6	7	8	9	10	11	12	13	14
194 (1)	Plášte dlhé Lange Mäntel – Long mudguard parts – Garde-boues-longues – Envoltura larga	2–22	*	89 370 100	1	1	1	1	1	1	1	1	1
2	Skrutka M 6 × 16 ČSN 02 1103.19 Schraube – Bolt – Vis – Tornillo			99 0988	14	14	14	14	14	14	14	14	14
3	Podložka 6,6 ČSN 02 1729.19 Unterlegscheibe – Washer – Rondelle – Arandela			99 4541	14	14	14	14	14	14	14	14	14
4	Podložka 9 ČSN 02 1727.19 Unterlegscheibe – Washer – Rondelle – Arandela			99 4843	12	12	12	12	12	12	12	12	12
5	Skrutka M 8 × 30 ČSN 02 1103.19 Schraube – Bolt – Vis – Tornillo			99 1010	10	10	10	10	10	10	10	10	10
6	Podložka 6,4 ČSN 02 1744.09 Unterlegscheibe – Washer – Rondelle – Arandela			99 4638	10	10	10	10	10	10	10	10	10
7	Matica M 6 ČSN 02 1401.29 Mutter – Nut – Erou – Tuerca			99 3509	22	22	22	22	22	22	22	22	22
8	Konzola Konsole – Bracket – Console – Consola			531 986 368 073	2	2	2	2	2	2	2	2	2
9	Podložka 9 ČSN 02 1729.19 Unterlegscheibe – Washer – Rondelle – Arandela			99 4542	4	4	4	4	4	4	4	4	4
10	Podložka 8 ČSN 02 1740.09 Unterlegscheibe – Washer – Rondelle – Arandela			99 4506	18	18	18	18	18	18	18	18	18
11	Matica M 8 ČSN 02 1401.29 Mutter – Nut – Erou – Tuerca			99 3510	6	6	6	6	6	6	6	6	6
12	Zástera široká Breites Schürzchen – Rear wide apron – Pare-boue large – Parabarro ancho			531 989 374 015	2	2	2	2	2	2	2	2	2
13	Zástera úzka Enges Schürzchen – Rear narrow apron – Pare-boue étroit – Parabarro estrecho			531 983 370 015	2	2	2	2	2	2	2	2	2
14	Držiak odrazového skla Hälter des Rückstraklers – Reflecting glass holder – Support du catadioptré – Porta-vidrio reflector			531 980 368 446	2	2	2	2	2	2	2	2	2
15	Podložka 6 ČSN 02 1740.09 Unterlegscheibe – Washer – Rondelle – Arandela			99 4505	12	12	12	12	12	12	12	12	12
16	Skrutka M 6 × 12 ČSN 02 1103.19 Schraube – Bolt – Vis – Tornillo			99 0986	8	8	8	8	8	8	8	8	8
17	Skrutka M 8 × 20 ČSN 02 1103.19 Schraube – Bolt – Vis – Tornillo			99 1007	2	2	2	2	2	2	2	2	2
18	Skrutka M 8 × 25 ČSN 02 1103.19 Schraube – Bolt – Vis – Tornillo			99 1009	6	6	6	6	6	6	6	6	6
19	Podložka 8,4 ČSN 02 1702.19 Unterlegscheibe – Washer – Rondelle – Arandela			99 4440	8	8	8	8	8	8	8	8	8
20	Plášte úzke AGRO Enge Mäntel – Narrow mudguard parts – Garde – boues-étroites – Envoltura estrecha			531 986 368 909	1	1	1	1	1	1	1	1	1

1	2	3	4	5	6	7	8	9	10	11	12	13	14
21	Plášte široké AGRO Breite Mäntel – Wide mudguard parts – Garde – boues-larges – Envoltura ancha		531 988 368 919	1	1	1	1	1	1	1	1	1	1
22	Plášte zvýšené AGRO Erhöhte Mäntel – Raised mudguard parts – Garde – boues-élevés – Envoltura elevada		531 988 368 909	1	1	1	1	1	1	1	1	1	1

①

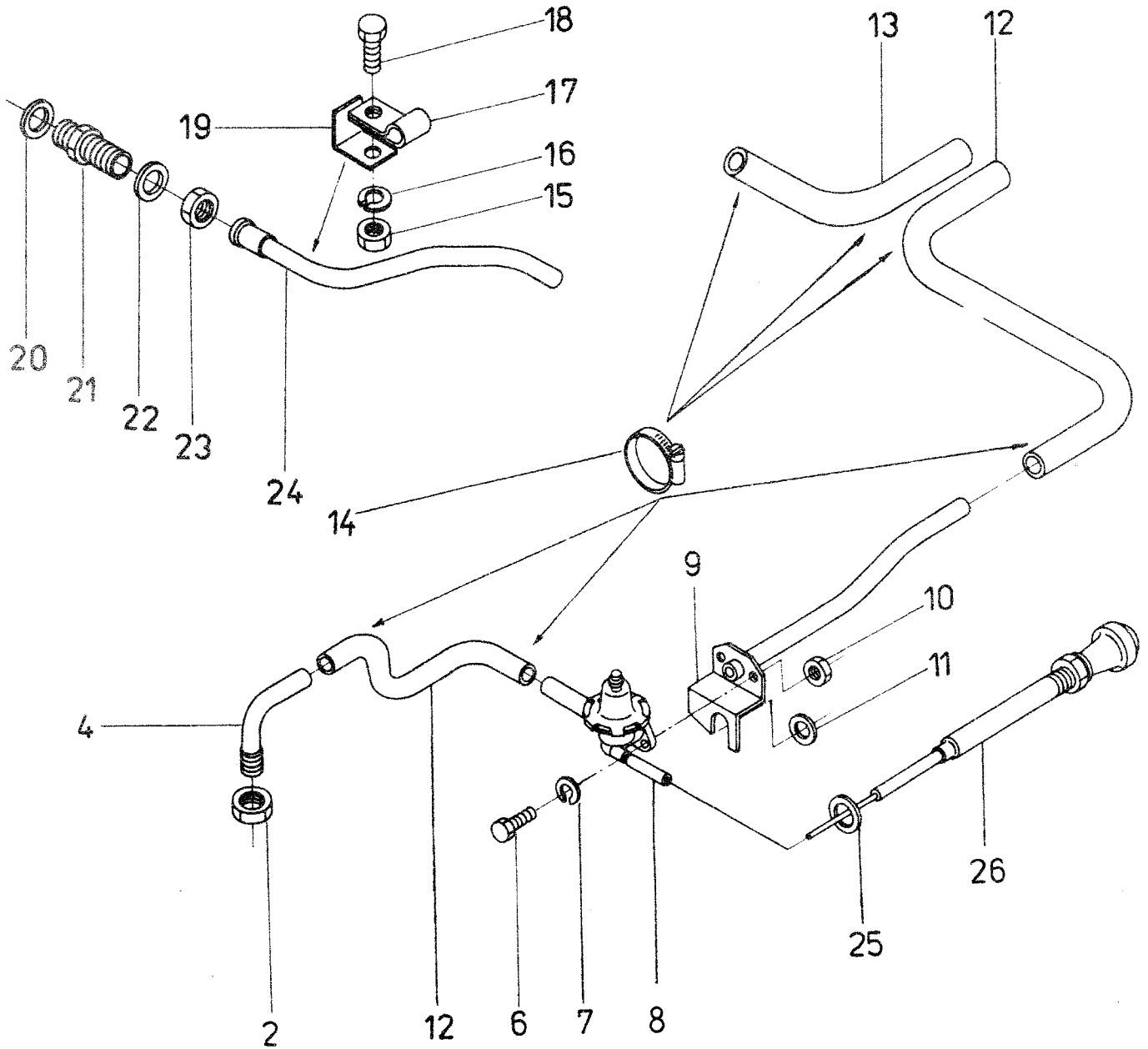

+PRÍVOD KÚRENIA
HEIZUNGSZUFUHR – HEATING SUPPLY – AMENÉE DE CHAUFFAGE – SUMINISTRO DE CALENTAMIENTO

371

1	2	3	4	5	6	7	8	9	10	11	12	13	14
196 (1)	Prívod kúrenia Heizungszufuhr – Heating supply – Amenée de chauffage – Suministro de calentamiento	2–26	* 84 371 000 * 87 371 000	1	1	1	1	1	1	–	–	–	–
2	Matica M 22 × 1,5 ČSN 02 1403.29 Mutter – Nut – Écrou – Tuerca		99 3594	1	1	1	1	1	1	1	1	1	1
4	Koleno Kniestück – Elbow – Coude – Codo		95 0924	1	1	1	1	1	1	1	1	1	1
6	Skrutka M 5 × 16 ČSN 02 1103.19 Schraube – Bolt – Vis – Tornillo		99 0968	2	2	2	2	2	2	2	2	2	2
7	Podložka 5 ČSN 02 1740.09 Unterlegscheibe – Spring washer – Rondelle – Arandela		99 4504	2	2	2	2	2	2	2	2	2	2
8	Ventil úplný Ventil, komplett – Complete valve – Soupape complète – Válvula completa		531 980 371 903	1	1	1	1	1	1	1	1	1	1
9	Konzola úplná Konsole, komplett – Complete bracket – Console complète – Consola completa		531 984 371 020	1	1	1	1	1	1	1	1	1	1
10	Matica M 5 ČSN 02 1401.29 Mutter – Nut – Écrou – Tuerca		99 3508	2	2	2	2	2	2	2	2	2	2
11	Podložka 15 ČSN 02 1702.15 Unterlegscheibe – Washer – Rondelle – Arandela		99 4312	1	1	1	1	1	1	1	1	1	1
12	Hadica prívodu II. Zuleitungsrohr – Supply hose – Tuyau d'amenée – Manguera de suministro		531 984 371 011	2	2	2	2	2	2	2	2	2	2
13	Hadica odvodu Ablassrohr – Drain hose – Tuyau d'écoulement – Manguera de evacuación		531 984 371 013	1	1	1	1	1	1	1	1	1	1
14	Spona na hadicu Ø 24 Schlauchschele – Hose clip – Agrafe pour tuyau – Anillo de sujeción para manguera		531 984 371 019	6	6	6	6	6	6	6	6	6	6
	Spona RANSMUSEN Schlauchschele RANSMUSEN – Hose clip RANSMUSEN – Agrafe pour tuyau RANSMUSEN – Anillo de sujeción para manguera RANSMUSEN		* 86 416 916	6	6	6	6	6	6	6	6	6	6
15	Matica M 8 ČSN 02 1401.29 Mutter – Nut – Écrou – Tuerca		99 3510	1	1	1	1	1	1	1	1	1	1
16	Podložka 8 ČSN 02 1740.09 Unterlegscheibe – Spring washer – Rondelle – Arandela		99 4506	1	1	1	1	1	1	1	1	1	1
17	Strmeň II. Bügel – Stirrup – Étrier – Estribo		531 980 235 024	1	1	1	1	1	1	1	1	1	1
18	Skrutka M 8 × 16 ČSN 02 1103.19 Schraube – Bolt – Vis – Tornillo		99 1011	1	1	1	1	1	1	1	1	1	1
19	Držiak Halter – Holder – Support – Soporte		531 983 371 002	1	1	1	1	1	1	1	1	1	1
20	Tesniaci krúžok 22 × 29 ČSN 02 9310.2 Dichtungsring – Sealing ring – Bague d'étanchéité – Anillo de empaque			1	1	1	1	1	1	1	1	1	1
21	Dvojité hrdlo Doppelstutzen – Double socket – Tubulure double – Tubuladura doble		95 6907	1	1	1	1	1	1	1	1	1	1
22	Tesniaci krúžok 14 × 20 ČSN 02 9310.3 Dichtungsring – Sealing ring – Bague d'étanchéité – Anillo de empaque		97 2134	1	1	1	1	1	1	1	1	1	1

1	2	3	4	5	6	7	8	9	10	11	12	13	14
23	Matica M 13 ČSN 13 7952.02 Mutter – Nut – Écrou – Tuerca		97 2278	1	1	1	1	1	1	1	1	1	1
24	Odvádzacia rúrka Ablassrohr – Drain pipe – – Tube de vidange – Tubo de evacuación		531 984 371 001 531 987 371 001	1	1	1	1	1	1	–	–	–	–
25	Podložka 13 ČSN 02 1702.19 Unterlegscheibe – Washer – Rondelle – Arandela		99 4341	1	1	1	1	1	1	1	1	1	1
26	Ťahadlo ventilu Ventilzugstange – Valve tie rod – Tirant du soupape – Tirante de válvula		531 980 371 904	1	1	1	1	1	1	1	1	1	1

①

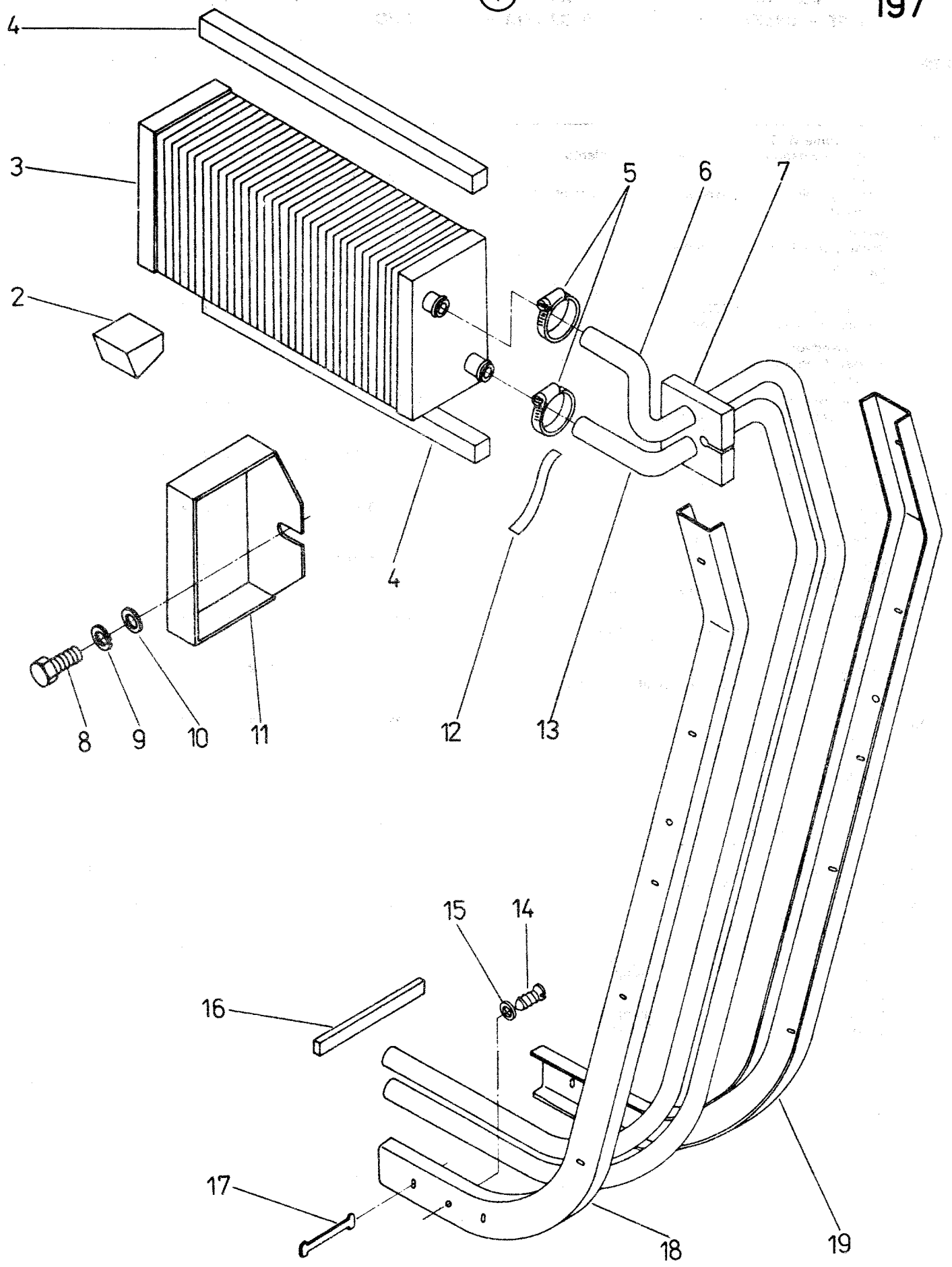

**+VYKUROVANIE KABÍNY V STRECHE
FAHRERHAUSHEIZUNG IM DACH – CAB HEATING IN THE ROOF – CHAUFFAGE DE LA CABINE
DANS LE TOIT – CALENTAMIENTO DE LA CABINA EN EL TECHO**

372

1	2	3	4	5	6	7	8	9	10	11	12	13	14
197 (1)	Vykurovanie M 85 Heizung – Heating – Chauffage – Calentamiento	1–19	* 89 372 000	1	1	1	1	1	1	1	1	1	1
2	Tesniaci klin Dichtungskeil – Sealing wedge – Clavette de joint – Chaveta de empaque		531 920 457 801	2	2	2	2	2	2	2	2	2	2
3	Radiátor Heizkörper – Radiator – Radiateur – Radiator		443 950 521 008	1	1	1	1	1	1	1	1	1	1
4	Tesnenie Dichtung – Sealing – Garniture d'étanchéité – Empaquetadura		531 989 372 008	2	2	2	2	2	2	2	2	2	2
5	Spona – typ RANSMUSSEN Schelle – Clip – Agrafe – Anillo de sujeción		531 900 409	2	2	2	2	2	2	2	2	2	2
6	Potrubié odvodu Ablassleitung – Drain piping – Tuyauterie de sortie – Tubuladura de salida		531 989 372 051	1	1	1	1	1	1	1	1	1	1
7	Tesniaca priechodka Dichtungsdurchführung – Sealing bush – Traversée de joint – Aislador de paso de empaque		531 989 372 011	1	1	1	1	1	1	1	1	1	1
8	Skrutka M 8 × 16 ČSN 02 1103.15 Schraube – Bolt – Vis – Tornillo		99 9004	2	2	2	2	2	2	2	2	2	2
9	Podložka 8 ČSN 02 1740.05 Unterlegscheibe – Spring washer – Rondelle – Arandela		99 4806	2	2	2	2	2	2	2	2	2	2
10	Podložka 8,4 ČSN 02 1702.15 Unterlegscheibe – Washer – Rondelle – Arandela		99 4309	2	2	2	2	2	2	2	2	2	2
11	Objímka radiátora Heizkörpermuffe – Radiator sleeve – Manchon de radiateur – Abrazadera de radiador		531 989 372 010	2	2	2	2	2	2	2	2	2	2
12	Technická páska 20 × 150 Technisches Band – Technical tape strip – Bande de protection – Cinta técnica			2	2	2	2	2	2	2	2	2	2
13	Potrubiá prívodu Zuleitungsrohrleitung – Supply piping – Tuyauterie d'entrée l'entre – Tubuladura de entrada		531 989 372 052	1	1	1	1	1	1	1	1	1	1
14	Skrutka B 4 × 12 ČSN 02 1238.09 Schraube – Screw – Vis – Tornillo		99 3063	2	2	2	2	2	2	2	2	2	2
15	Sedlárska podložka 3603 Unterlegscheibe – Washer – Rondelle – Arandela			2	2	2	2	2	2	2	2	2	2
16	Opierka – pirela 1810 Stütze – Strut – Plaque elastique – Apollo elastico			1	1	1	1	1	1	1	1	1	1
17	Spona Spange – Clip – Frette – Anillo		531 989 372 056	6	6	6	6	6	6	6	6	6	6
18	Kryt potrubia spodný Rohrleitungsdeckel, unter – Lower piping cover – Couvercle du coude inférieure – Tapa de tubuladura inferior		531 989 372 054	1	1	1	1	1	1	1	1	1	1
19	Kryt potrubia vrchný Rohrleitungsdeckel, ober – Upper piping cover – Couvercle du coude supérieure – Tapa de tubuladura superior		531 989 372 055	1	1	1	1	1	1	1	1	1	1

+STRECHA UR II. S ODHLUČNENÍM

DACH MIT LÄRMDÄMPFUNG – NOISE ELIMINATED ROOF – TOIT UR II. AVEC ELIMINATION DE BRUIT – TECHO UR II. CON ELIMINACIÓN DE RUIDO

373

1	2	3	4	5	6	7	8	9	10	11	12	13	14
198 (1)	Strecha Dach – Roof – Toit – Techo	2-79	* 89 373 000	1	1	1	1	1	1	1	1	1	1
2	Ofukovacia tryska typ ŠKODA Anblasdüse – Air nozzle type ŠKODA – Gicleur d'air – Surtidor de aire		321 810 098 112	5	5	5	5	5	5	5	5	5	5
3	Skrutka M 8 × 30 ČSN 02 1151.25 Schraube – Screw – Vis – Tornillo			2	2	2	2	2	2	2	2	2	2
4	Vonkajšia podložka Aussenunterlegscheibe – Outside washer – Rondelle extérieur – Arandela exterior		531 983 368 305	2	2	2	2	2	2	2	2	2	2
5	Koženka Kunstleder – Leatherette – Cuir artificiel – Cuero artificial		531 920 457 920	1	1	1	1	1	1	1	1	1	1
6	Molitan Molitan – Molitan – Molitan – Molitan		531 920 457 921	1	1	1	1	1	1	1	1	1	1
7	Panel Panneel – Panel – Panneau – Panel		531 989 373 040	1	1	1	1	1	1	1	1	1	1
8	Čalunická spona „KOH-I-NOOR“ 9606-1 Tapeziererschelle – Upholstery clip – Agrafe de sellier – Anillo de sujeción de tapicero		93 373 001	50	50	50	50	50	50	50	50	50	50
9	Tesnenie strechy, predné Vorderteil-Dichtung – Front roof sealing – Garniture de toit, avant – Empaquetadura de techo, delantera		531 920 457 908	1	1	1	1	1	1	1	1	1	1
10	Molitan tepelnej izolácie Wärmeisolierungs-Molitan – Heat insulation molitan – Molitan de l'isolation thermique – Molitan del aislamiento termico		531 920 457 916	1	1	1	1	1	1	1	1	1	1
11	Tesnenie predného čela, spodné Vorderteil-Dichtung, unten – Front face sealing, bottom – Garniture du front avant, inférieure – Empaquetadura del frente delantero, inferior		531 920 457 919	1	1	1	1	1	1	1	1	1	1
12	Predné čelo Vorderteil – Front face – Front avant – Frente delantera		531 989 373 060	1	1	1	1	1	1	1	1	1	1
13	Tesnenie predného čela, vrchné Vorderteil-Dichtung, oben – Front face sealing top – Garniture du front avant, supérieure – Empaquetadura del frente delantero, superior		531 920 457 918	1	1	1	1	1	1	1	1	1	1
14	Skrutka M 8 × 20 ČSN 02 1365 Schraube – Screw – Vis – Tornillo			2	2	2	2	2	2	2	2	2	2
15	Podložka 9,5 ČSN 02 1729.05 Unterlegscheibe – Washer – Rondelle – Arandela			2	2	2	2	2	2	2	2	2	2
16	Strecha UR II. (SKELET) Dach – Roof – Toit – Techo		531 989 373 010	1	1	1	1	1	1	1	1	1	1
17	Molitan tepelnej izolácie Wärmeisolierungs-Molitan – Heat insulation molitan – Molitan de l'isolation thermique – Molitan de aislacion		531 989 373 093	1	1	1	1	1	1	1	1	1	1
18	Molitan tepelnej izolácie Wärmeisolierungs-Molitan – Heat insulation molitan – Molitan de l'isolation thermique – Molitan de aislacion		531 989 373 094	1	1	1	1	1	1	1	1	1	1
19	Skrutka M 6 × 25 ČSN 02 1155.08 Schraube – Screw – Vis – Tornillo			4	4	4	4	4	4	4	4	4	4
20	Objímka Muffe – Clip – Manchon – Zócalo		531 959 117 836	2	2	2	2	2	2	2	2	2	2
21	Podložka 6 ČSN 02 1740.05 Unterlegscheibe – Spring washer – Rondelle – Arandela		99 4628	4	4	4	4	4	4	4	4	4	4
22	Matica M 6 ČSN 02 1401.25 Mutter – Nut – Écrou – Tuerca		99 3609	4	4	4	4	4	4	4	4	4	4

553

1	2	3	4	5	6	7	8	9	10	11	12	13	14
23	Tienidlo Schirm – Lampshade – Écran – Pantalla		531 969 117 835	1	1	1	1	1	1	1	1	1	1
24	Kružok 6 ČSN 02 2929.04 Ring – Ring – Bague – Anillo		97 0210	4	4	4	4	4	4	4	4	4	4
(25)	Veko úplné Vollst. Deckel – Cover assy – Couvercle complet – Tapa completa	26–33	531 989 373 039	1	1	1	1	1	1	1	1	1	1
26	Čap závesu veka Bolzen der Deckelaufhängung – Cover hinge pin – Axe de la suspension de couvercle – Perno de la suspensión de tapa		531 910 457 925	2	2	2	2	2	2	2	2	2	2
27	Podpera úplná Vollst. Strebe – Complete strut – Appui complet – Apoyo completo		531 910 457 906	2	2	2	2	2	2	2	2	2	2
28	Veko Deckel – Cover – Couvercle – Tapa		531 970 117 803	1	1	1	1	1	1	1	1	1	1
29	Molitan veka Deckelmolitan – Cover molitan – Molitan de couvercle – Molitan de tapa		531 910 457 930	1	1	1	1	1	1	1	1	1	1
30	Plátno veka Deckelleinen – Cover linen – Toile de couvercle – Lienzo de tapa		531 910 457 932	1	1	1	1	1	1	1	1	1	1
31	Lemovka veka L = 1500 Deckel-Saumband – Cover border – Bordure de couvercle – Ribete de tapa		531 910 457 931	1	1	1	1	1	1	1	1	1	1
32	Západka Klinke – Catch – Cliquet – Trinquette		531 910 457 907	1	1	1	1	1	1	1	1	1	1
33	Kývačka rukoväte Pendel des Halters – Holder pendulum – Pendule de manette – Péndola de mango		531 910 457 905	1	1	1	1	1	1	1	1	1	1
34	Tesnenie veka Deckeldichtung – Cover sealing – Garniture de couvercle – Empaquetadura de tapa		531 910 457 913	1	1	1	1	1	1	1	1	1	1
35	Lemovka L = 1500 Saumband – Border – Bordure – Ribete		531 910 457 912	1	1	1	1	1	1	1	1	1	1
36	Pružina Feder – Spring – Ressort – Resorte		531 980 345 153	2	2	2	2	2	2	2	2	2	2
37	Matica M 8 ČSN 02 1401.25 Mutter – Nut – Écrou – Tuerca		99 3610	7	7	7	7	7	7	7	7	7	7
38	Kružok 4 ČSN 02 2929.02 Ring – Ring – Bague – Anillo		97 0207	10	10	10	10	10	10	10	10	10	10
39	Čap uzáveru veka Bolzen des Deckelverschlusses – Pin of cover closure – Axe de la fermeture de couvercle – Perno del cierre de tapa		531 910 457 928	3	3	3	3	3	3	3	3	3	3
40	Skrutka M 6 × 12 ČSN 02 1101.15 Schraube – Bolt – Vis – Tornillo			2	2	2	2	2	2	2	2	2	2
41	Podložka 6 ČSN 02 1740.05 Unterlegscheibe – Spring washer – Rondelle – Arandela		99 4805	2	2	2	2	2	2	2	2	2	2
42	Smyk Schleppe – Slip – Coulisseau – Corredera		531 910 457 926	1	1	1	1	1	1	1	1	1	1
43	Pružina Feder – Spring – Ressort – Resorte		531 910 457 927	1	1	1	1	1	1	1	1	1	1
44	Pružina Feder – Spring – Ressort – Resorte		531 959 117 977	1	1	1	1	1	1	1	1	1	1
45	Skrutka M 8 × 60 ČSN 02 1103.15 Schraube – Bolt – Vis – Tornillo			1	1	1	1	1	1	1	1	1	1
46	Skrutka 4,8 × 13/16 PN 02 1238.05 Schraube – Screw – Vis – Tornillo			4	4	4	4	4	4	4	4	4	4
47	Rukoväť Händle – Handle – Manette – Mango		113–7974 80	1	1	1	1	1	1	1	1	1	1
48	Podložka 8 ČSN 02 1740.05 Unterlegscheibe – Spring washer – Rondelle – Arandela		99 4506	6	6	6	6	6	6	6	6	6	6
49	Podložka 9,5 ČSN 02 1727.05 Unterlegscheibe – Washer – Rondelle – Arandela			2	2	2	2	2	2	2	2	2	2

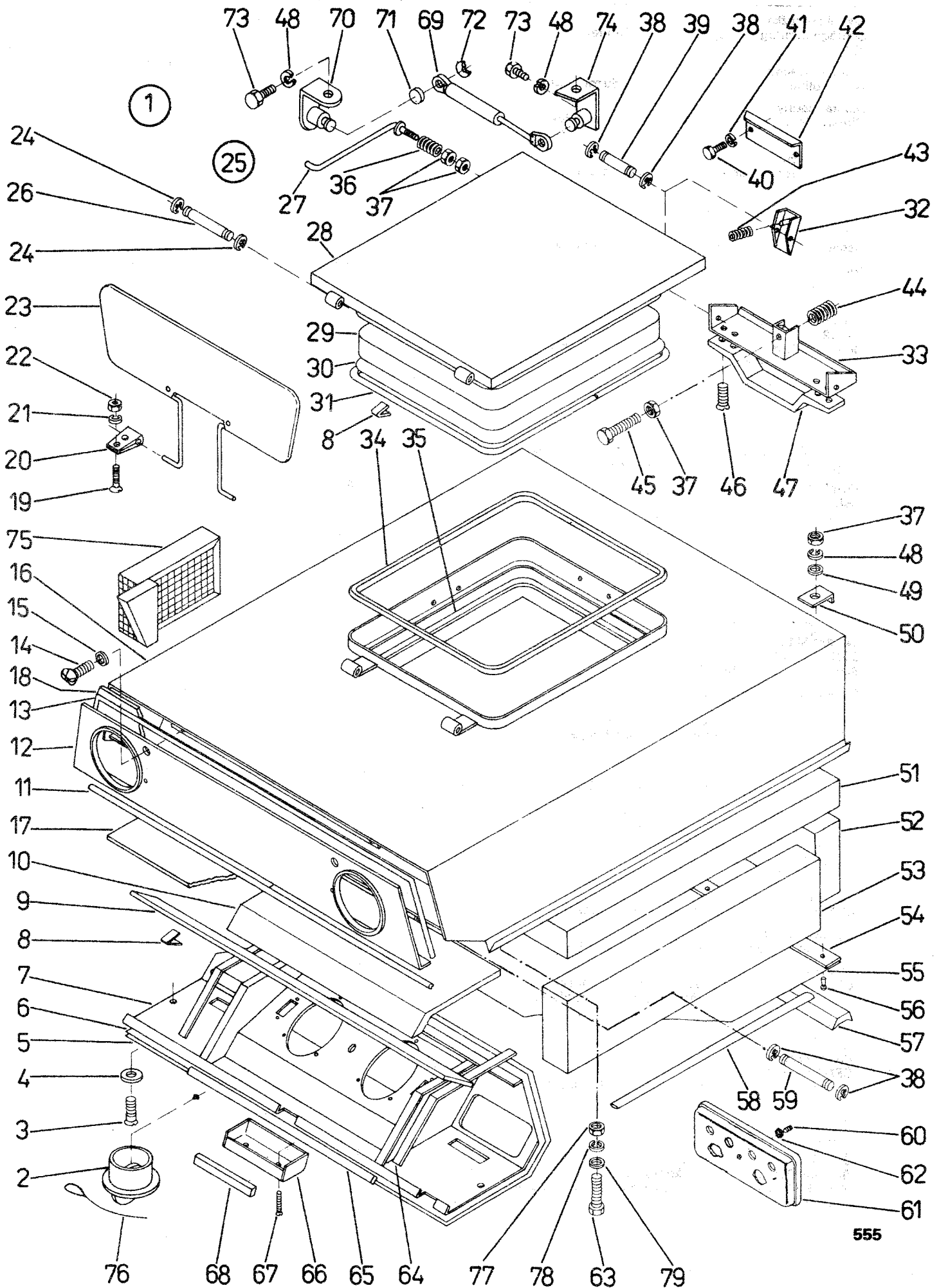

1	2	3	4	5	6	7	8	9	10	11	12	13	14
50	Šikmá podložka Schrägeunterlage – Taper washer – Rondelle oblique – Arandela oblicua		531 920 457 917	2	2	2	2	2	2	2	2	2	2
51	Molitan strechy Dachmolitan – Roof molitan – Molitan du toit – Molitan del techo		531 920 457 913	1	1	1	1	1	1	1	1	1	1
52	Molitan zadný Hinterer Molitan – Rear molitan – Molitan arrière – Molitan trasero		531 920 457 915	1	1	1	1	1	1	1	1	1	1
53	Molitan bočný Seitenmolitan – Side molitan – Molitan latéral – Molitan lateral		531 920 457 914	2	2	2	2	2	2	2	2	2	2
54	Lišta Leiste – Bar – Bardon – Listón		531 920 457 910	1	1	1	1	1	1	1	1	1	1
55	Plátno strechy Dachleinen – Roof linen – Toile de toit – Lienzo de techo		531 920 457 911	1	1	1	1	1	1	1	1	1	1
56	Nit 4 × 10 ČSN 02 2391 Niet – Rivet – Rivet – Remache		99 7642	10	10	10	10	10	10	10	10	10	10
57	Tesnenie strechy zadné L = 1200 Hintere Dachdichtung – Rear roof gasket – Garniture de toit arrière – Empaquetadura de techo trasera		531 920 457 909	1	1	1	1	1	1	1	1	1	1
58	Tesnenie strechy, bočné Seiten Dachdichtung – Side roof sealing – Garniture de toit, latéral – Empaquetadura de techo, lateral		531 920 457 912	2	2	2	2	2	2	2	2	2	2
59	Čap závesu čela Stirneinhängungszapfen – Front face hinge pin – Axe de suspension du front – Perno de suspensión de la frente		531 910 457 921	2	2	2	2	2	2	2	2	2	2
60	Skrutka M 5 × 8 ČSN 02 1155.05 Schraube – Screw – Vis – Tornillo		992355	1	1	1	1	1	1	1	1	1	1
61	Miska panelu Füllungsschale – Panel cap – Cuvette de panneau – Plástico de panel		531 989 373 091	1	1	1	1	1	1	1	1	1	1
62	Sedlárska podložka 6 LDN 3275.1 Unterlegscheibe – Seddler washer – Rondelle – Arandela			1	1	1	1	1	1	1	1	1	1
63	Skrutka M 10 × 50 ČSN 02 1101.15 Schraube – Bolt – Vis – Tornillo		99 8881	2	2	2	2	2	2	2	2	2	2
64	Molitan, samolepiace tesnenie L = 450 Molitan, selbstklebende Dichtung – Molitan, selfadhesive sealing – Molitan, garniture autocollante – Molitan, empaquetadura autopegante		531 910 457 922	2	2	2	2	2	2	2	2	2	2
65	Tesnenie L = 330 Dichtung – Sealing – Garniture d'étanchéité – Empaquetadura		531 920 457 924	2	2	2	2	2	2	2	2	2	2
66	Kryt Deckung – Cover – Couvercle – Tapa		531 920 457 926	1	1	1	1	1	1	1	1	1	1
67	Skrutka M 4,2 × 32 PN 02 1238.05 Schraube – Screw – Vis – Tornillo			2	2	2	2	2	2	2	2	2	2
68	Tesnenie L = 90 Dichtung – Sealing – Garniture d'étanchéité – Empaquetadura		531 920 457 925	1	1	1	1	1	1	1	1	1	1
69	Plynová vzpera Gaastrebe – Gas strut – Étai de gaz – Amortiguador de gas		PV-1900-110	2	2	2	2	2	2	2	2	2	2
70	Príchytka tlmiča úplná Dämpferschelle, komplett – Complete silencer clip – Attache de l'amortisseur complet – Abrazadera del amortiguador completa		531 983 368 330	2	2	2	2	2	2	2	2	2	2
71	Čiapočka Kappe – Cap – Capuchon – Gorra		531 969 117 980	2	2	2	2	2	2	2	2	2	2
72	Poistný krúžok 7 ČSN 02 2929.04 Sicherungsring – Circlip – Circlip – Anillo de seguridad			4	4	4	4	4	4	4	4	4	4
73	Skrutka M 8 × 14 ČSN 02 1101.15 Schraube – Bolt – Vis – Tornillo			4	4	4	4	4	4	4	4	4	4
74	Šikmá príchytka tlmiča úplná Schräge Dämpferschelle, komplett – Complete oblique silencer clip – Étai de gaz oblique – Abrazadera oblique del amortiguador completa		531 970 117 830	2	2	2	2	2	2	2	2	2	2

1	2	3	4	5	6	7	8	9	10	11	12	13	14
75	Filter úplný Filter, komplett – Complete filter – Filtre complet – Filtro completo		531 989 373 170	2	2	2	2	2	2	2	2	2	2
76	Lanko úplné Seil, komplett – Complete litz wire – Cable complet – Cable completo		531 989 373 072	2	2	2	2	2	2	2	2	2	2
77	Matica M 10 ČSN 02 1401.25 Mutter – Nut – Écrou – Tuerca		99 3611	2	2	2	2	2	2	2	2	2	2
78	Podložka 10 ČSN 02 1740.05 Unterlegscheibe – Spring washer – Rondelle – Arandela		99 4807	2	2	2	2	2	2	2	2	2	2
79	Podložka 10,5 ČSN 02 1702.15 Unterlegscheibe – Washer – Rondelle – Arandela		99 4310	4	4	4	4	4	4	4	4	4	4

+BLATNÍKY ZVÝŠENÉ 38" – PRE KABÍNU

KOTFLÜGEL ERHÖHT – FÜR DAS FAHRERHAUS – ELEVATED MUNDGUARDS – FOR CABIN –
AILES HAUSSÉES – POUR CABINE – GUARDABARROS ELEVADOS

374

1	2	3	4	5	6	7	8	9	10	11	12	13	14	
199	(1)	Blatníky zvýšené Kotflügel, erhöht – Elevated mudguards – Ailes haussées – Guardabarro elevados	2-46 *	89 374 000	–	–	–	–	–	–	1	1	1	1
	(2)	Blatník pravý odhlučnený Kotflügel, rechts – lärmgedämpft – Right noise eliminated mudguard – Aile droite – privé de bruit – Guardabarro derecho con eliminación de ruido		531 988 368 100	–	–	–	–	–	–	1	1	1	1
	3	Blatník pravý II. Kotflügel, rechts – Right mudguard – Aile droite – Guardabarro derecho		531 988 368 530	–	–	–	–	–	–	1	1	1	1
	4	Blatník pravý čalúnený Kotflügel tapeziert, rechts – Right lining mudguard – Aile droite tapissé – Guardabarro derecho tapicado		531 988 368 590	–	–	–	–	–	–	1	1	1	1
	5	Skrutka M 8 × 30 ČSN 02 1103.19 Schraube – Bolt – Vis – Tornillo		99 1010	–	–	–	–	–	–	42	42	42	42
	6	Podložka 9 ČSN 02 1727.19 Unterlegscheibe – Washer – Rondelle – Arandela		99 4834	–	–	–	–	–	–	30	30	30	30
	7	Konzola skrinky Kastenskonsole – Box bracket – Console de la boîte – Consola de la caja		531 986 368 120	–	–	–	–	–	–	2	2	2	2
	8	Matica M 8 ČSN 02 1401.29 Mutter – Nut – Écrou – Tuerca		99 3510	–	–	–	–	–	–	14	14	14	14
	9	Podložka 8,4 ČSN 02 1744.09 Unterlegscheibe – Serrated washer – Rondelle – Arandela		99 4639	–	–	–	–	–	–	8	8	8	8
	10	Podložka 9 ČSN 02 1729.19 Unterlegscheibe – Washer – Rondelle – Arandela		99 4542	–	–	–	–	–	–	4	4	4	4
	11	Skrutka M 6 × 16 ČSN 02 1103.15 Schraube – Bolt – Vis – Tornillo		99 8989	–	–	–	–	–	–	6	6	6	6
	12	Podložka 6,6 ČSN 02 1729.19 Unterlegscheibe – Washer – Rondelle – Arandela		99 4541	–	–	–	–	–	–	6	6	6	6
	13	Podložka 6,4 ČSN 02 1744.09 Unterlegscheibe – Serrated washer – Rondelle – Arandela		99 4638	–	–	–	–	–	–	6	6	6	6
	14	Matica M 6 ČSN 02 1401.25 Mutter – Nut – Écrou – Tuerca		99 3609	–	–	–	–	–	–	28	28	28	28
	15	Plášť pravý úpiný Mantel, rechts, komplett – Complete right mudguard part – Aile droit – part arrière – Envolture derecha completa		531 988 368 720	–	–	–	–	–	–	1	1	1	1
	16	Lemovka II. Saum – Rubber border – Bordure – Ribete		531 988 368 523	–	–	–	–	–	–	2	2	2	2
	17	Podložka 8 ČSN 02 1740.09 Unterlegscheibe – Spring washer – Rondelle – Arandela		99 4506	–	–	–	–	–	–	16	16	16	16
	18	Skrutka M 6 × 25 ČSN 02 1103.19 Schraube – Bolt – Vis – Tornillo		99 0994	–	–	–	–	–	–	12	12	12	12
	19	Podložka 7 ČSN 02 1729.19 Unterlegscheibe – Washer – Rondelle – Arandela			–	–	–	–	–	–	20	20	20	20
	20	Priehradka ľavá Trennwand – Left pocket – Compartiment gauche – Tabique izquierdo		531 980 368 282	–	–	–	–	–	–	1	1	1	1
	21	Lemovanie ľavé Saum, links – Left bordering – Bordure gauche – Ribete izquierdo		531 983 370 006	–	–	–	–	–	–	1	1	1	1

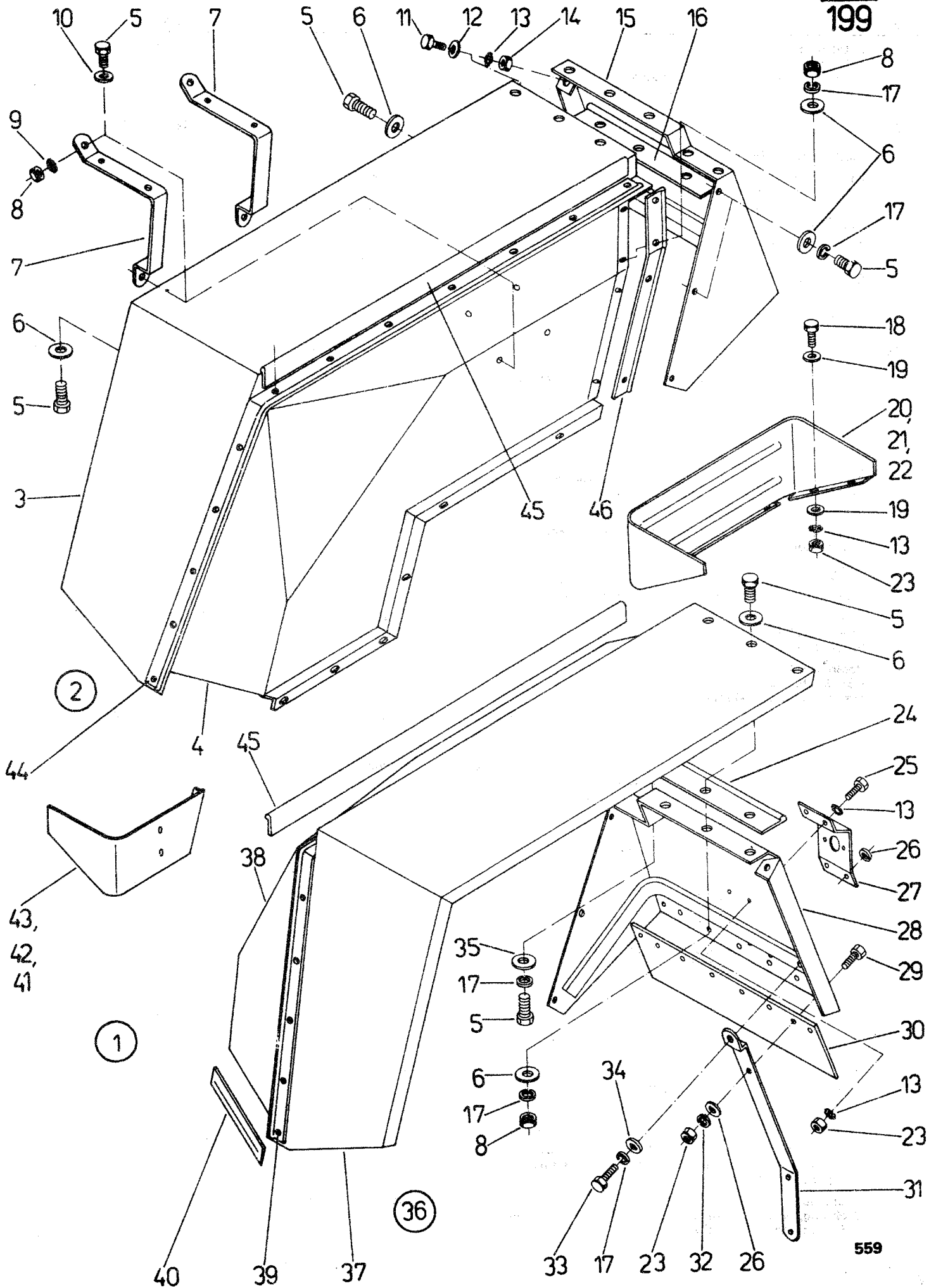

1	2	3	4	5	6	7	8	9	10	11	12	13	14
22	Pofah ľavej priehradky 250 x 550 Trennwandsbezug, links – Left cover of the pocket – Revêtement de compartiment gauche – Revestimiento del tabique izquierdo		*							1	1	1	1
23	Matica M6 ČSN 02 1401.29 Mutter – Nut – Écrou – Tuerca		99 3509							32	32	32	32
24	Lemovka III. Saum – Rubber border – Bordure – Ribete		531 988 368 524							2	2	2	2
25	Skrutka M6 x 12 ČSN 02 1103.19 Schraube – Bolt – Vis – Tornillo		99 0986							8	8	8	8
26	Podložka 6,6 ČSN 02 1729.19 Unterlegscheibe – Washer – Rondelle – Arandela		99 4541							18	18	18	18
27	Konzola Konsola – Bracket – Console – Consola		531 986 368 073							2	2	2	2
28	Plášť ľavý úplný Mantel, links, komplett – Complete left mudguard part – Aile gauche – part arrière – Envoltura izquierda completa		531 988 368 710 531 988 368 580							1	1	1	1
29	Skrutka M6 x 16 ČSN 02 1103.19 Schraube – Bolt – Vis – Tornillo		99 0988							14	14	14	14
30	Zástera široká Spritzschutz – Wide rear apron – Para-boue large – Parabarros ancho		531 989 374 015							2	2	2	2
31	Držiak odrazového skla Rückstrahlershalter – Reflecting glass bracket – Porte Y – catodioptré – Porta-vidrio reflector		531 980 368 446							2	2	2	2
32	Podložka 6 ČSN 02 1740.00 Unterlegscheibe – Spring washer – Rondelle – Arandela		99 4605							14	14	14	14
33	Skrutka M8 x 20 ČSN 02 1103.19 Schraube – Bolt – Vis – Tornillo		99 1007							2	2	2	2
34	Podložka 8,4 ČSN 02 1702.19 Unterlegscheibe – Washer – Rondelle – Arandela		99 4440							2	2	2	2
35	Podložka 9 ČSN 02 1729.19 Unterlegscheibe – Washer – Rondelle – Arandela		99 4542							8	8	8	8
(36)	Blatník ľavý odhlučnený Kotflügel, links – lärmgedämpft – Left noise eliminated mudguard – Aile gauche – privé de bruit – Guardabarro izquierdo con eliminación de ruido	37–38	531 988 368 110							1	1	1	1
37	Blatník ľavý II. Kotflügel, links – Left mudguard – Aile gauche – Guardabarro izquierdo		531 988 368 540							1	1	1	1
38	Blatník ľavý čalúnený Kotflügel tapaziert – Left lining mudguard – Aile gauche tapissié – Guardabarro izquierdo tapicado		531 988 368 600							1	1	1	1
39	Tesnenie ľavé Dichtung, links – Left gasket – Garniture d'étanchéité – gauche – Empaquetadura izquierda		531 988 368 525							1	1	1	1
	Tesnenie Dichtung – Sealing – Garniture d'étanchéité – Empaquetadura		531 980 368 351							2	2	2	2
41	Priehradka pravá Trennwand, rechts – Right pocket – Compartiment droite – Tabique derecho		531 980 368 281							1	1	1	1
42	Lemovanie pravé Saum, rechts – Right bordering – Bordure droite – Ribete derecho		531 983 370 007							1	1	1	1
43	Pofah pravej priehradky 250 x 900 Trennwandsbezug, rechts – Right cover of the pocket – Revêtement de compartiment droite – Revestimiento de tabique derecho		*							1	1	1	1
44	Tesnenie pravé Dichtung, rechts – Right sealing – Garniture d'étanchéité – droite – Empaquetadura derecha		531 988 368 521							1	1	1	1

1	2	3	4	5	6	7	8	9	10	11	12	13	14
45	Tesnenie l Dichtung – Sealing – Garniture d'étanchéifié – Empaquetadura		531 988 368 522	-	-	-	-	-	-	2	2	2	2
46	Tesnenie Dichtung – Gasket – Garniture d'étenchéité – Empaquetadura Objednacie čísla 531 988 368 570, 531 988 368 580, 531 989 374 015, 531 980 368 446 sa montujú len na prevedenie „MOTOKOV“ Bestellnummer 531 988 368 570, 531 988 368 580, 531 989 374 015, 531 980 368 446 werden nur für die „MOTOKOV“ Ausführung montiert. Order numbers 531 988 368 570, 531 988 368 580, 531 989 374 015, 531 980 368 446 are mounted only for modification of „MOTOKOV“ Les références 531 988 368 570, 531 988 368 580, 531 989 374 015, 531 980 368 446 on se monte que pour modification „MOTOKOV“. Numeros de pedido 531 988 368 570, 531 988 368 580, 531 989 374 015, 531 980 368 446 se montan solamente para la modificación „MOTOKOV“. Objednacie čísla 531 988 368 720, 531 986 368 073, 531 988 368 710 sa montujú len na prevedenie „AGRO“. Bestellnummer 531 988 368 720, 531 986 368 073, 531 988 368 710 werden nur für die „AGRO“ Ausführung montiert. Order numbers 531 988 368 720, 531 986 368 073, 531 988 368 710 are mounted only for modification of „AGRO“. Les références 531 988 368 720, 531 986 368 073, 531 988 368 710 on ne monte que pour modification „AGRO“. Numeros de pedido 531 988 368 720, 531 986 368 073, 531 988 368 710 se montan solamente para la modificación „AGRO“.		531 980 368 425	-	-	-	-	-	-	2	2	2	2

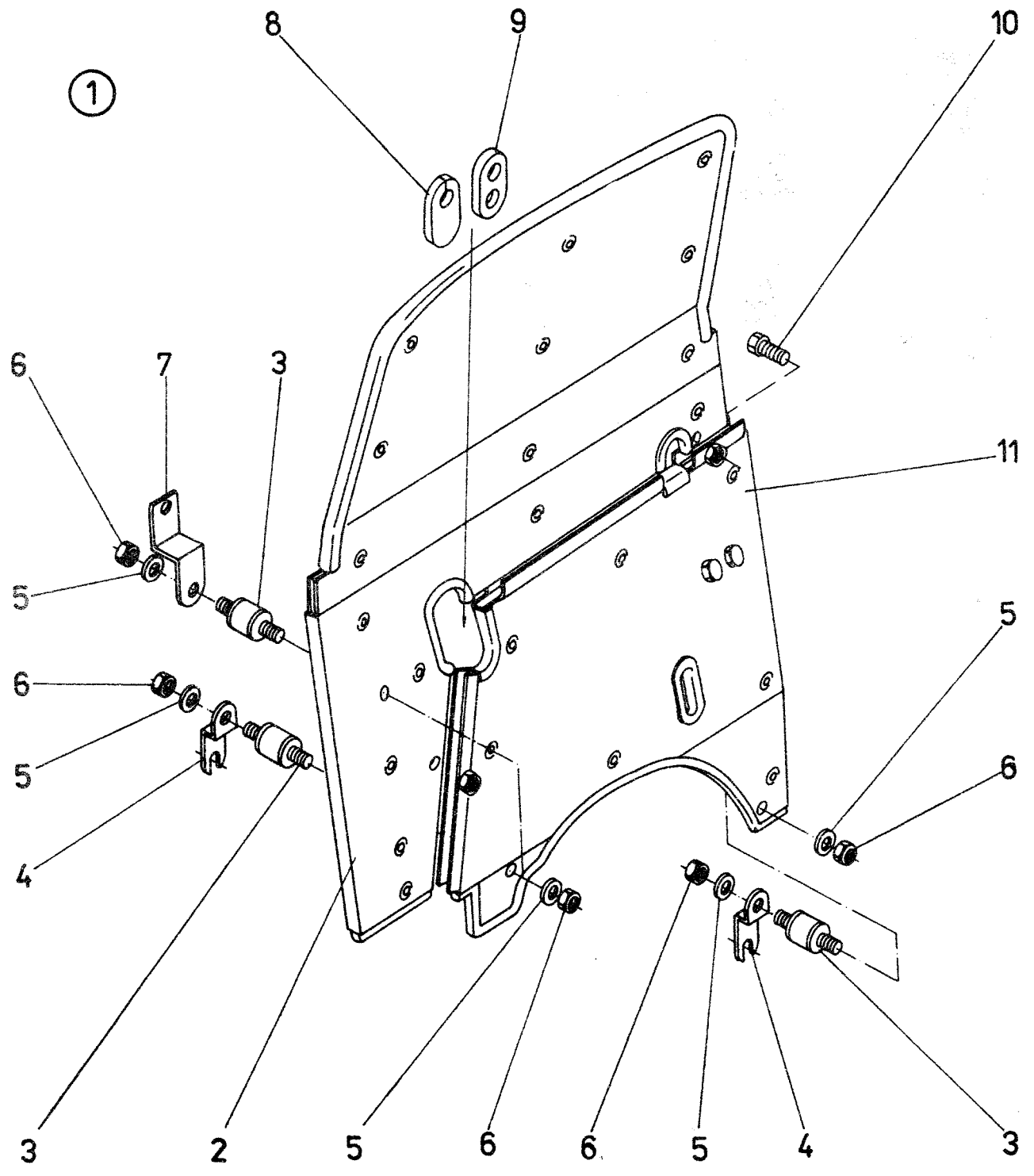

+HLUKOVÁ PREPÁŽKA

LÄRM-TRENNWAND – NOISE PARTITION – CLOISON DE BRUIT – TABIQUE CONTRA RUIDO

375

1	2	3	4	5	6	7	8	9	10	11	12	13	14
200	(1)	Hluková prepážka Lärmtrennwand – Noise partition – Cloison de bruit – Tabique contra ruido	2-11 *	83 375 000	1	1	1	1	1	1	1	1	1
	2	Horný diel Oberteil – Upper part – Part supérieure – Parte superior		531 983 375 019	1	1	1	1	1	1	1	1	1
	3	Pružina gumová Gummifeder – Rubber spring – Silentbloc – Amortiguador		51 115 205	3	3	3	3	3	3	3	3	3
	4	Konzola Konsole – Bracket – Console – Consola		531 983 375 004	2	2	2	2	2	2	2	2	2
	5	Podložka 8,4 ČSN 02 1702.15 Unterlegscheibe – Washer – Rondelle – Arandela		99 4309	6	6	6	6	6	6	6	6	6
	6	Matica M8 ČSN 02 1401.25 Mutter – Nut – Écrou – Tuerca		99 3610	6	6	6	6	6	6	6	6	6
	7	Konzola ľavá horná Konsole, links, oben – Upper left bracket – Console gauche supérieure – Consola izquierda superior		531 983 375 003	1	1	1	1	1	1	1	1	1
	8	Tesnenie hriadeľa Wellendichtung – Shaft gasket – Garniture d'étanchéité d'arbre – Empaquetadura de árbol		531 983 375 062	1	1	1	1	1	1	1	1	1
	9	Tesnenie hadíc HRS Schlauchdichtung – Gasket of hoses – Garniture d'étanchéité des tuyaux – Ajustación de las mangueras		531 983 375 071	1	1	1	1	1	1	1	1	1
	10	Skrutka M8 × 22 ČSN 02 1103.52 Schraube – Bolt – Vis – Tornillo		99 1278	2	2	2	2	2	2	2	2	2
	11	Spodný diel Unterteil – Lower part – Part inférieur – Parte inferior		531 983 375 029	1	1	1	1	1	1	1	1	1

376
201

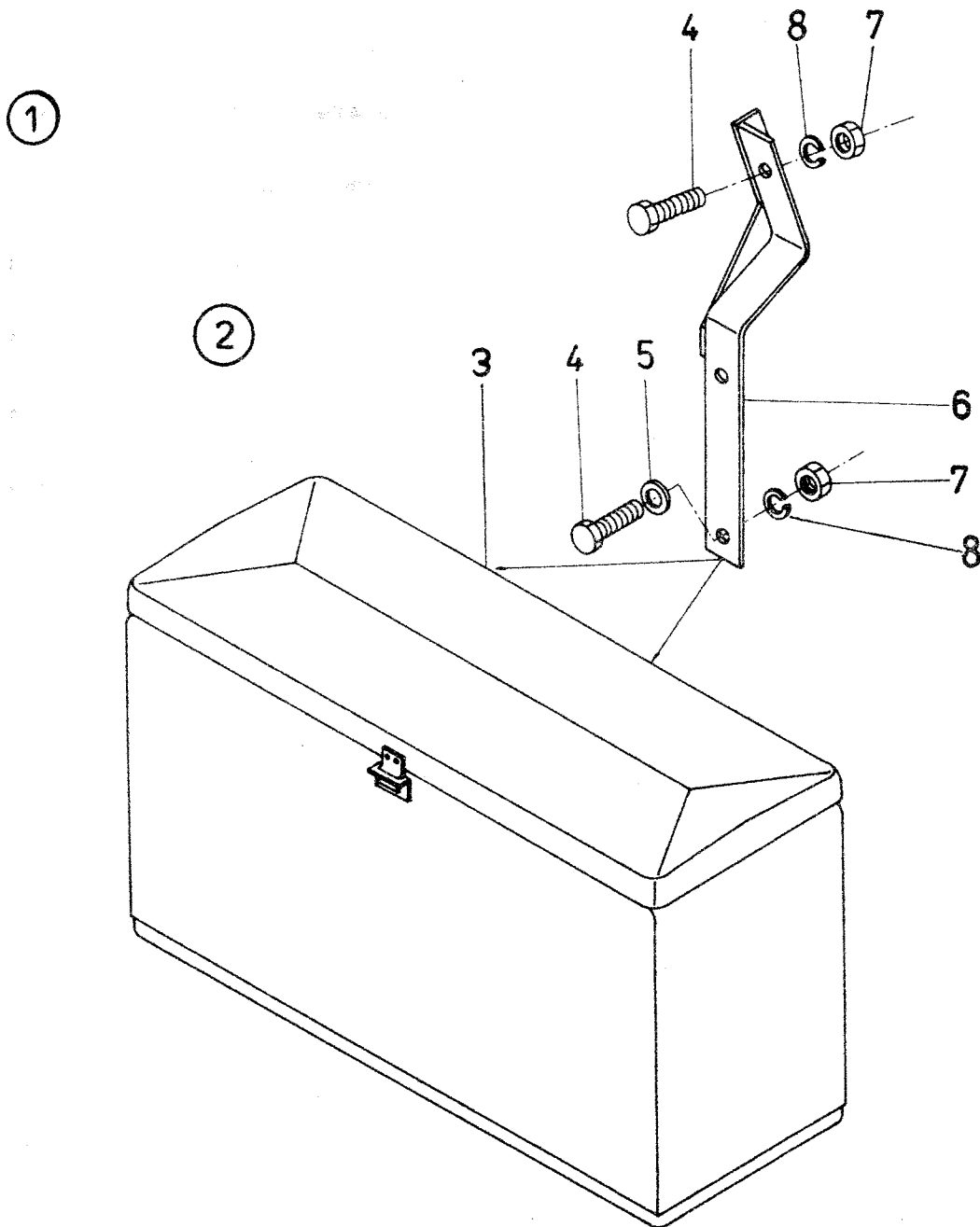

+SKRINKA NA PRÍDAVNÉ OSVETLENIE

KASTEN FÜR ZUSATZBELEUCHTUNG – BOX FOR SUPPLEMENTARY LIGHTING – BOÎTE POUR ÉCLAIRAGE ADDITIONNEL – CAJA PARA ALUMBRADO ADICIONAL

376

1	2	3	4	5	6	7	8	9	10	11	12	13	14
201 (1)	Skrinka na prídavné osvetlenie Kasten für Zusatzbeleuchtung Box for supplementary lighting Boîte pour éclairage additionnel Caja para alumbrado adicional	2-8	* 83 376 000	1	1	1	1	1	1	1	1	1	1
(2)	Skrinka Kasten – Box – Boîte – Caja	3	* 83 376 030	1	1	1	1	1	1	1	1	1	1
3	Skrinka na prídavné osvetlenie Kasten für Zusatzbeleuchtung Box for supplementary lighting Boîte pour éclairage additionnel Caja para alumbrado adicional		531 983 376 020	1	1	1	1	1	1	1	1	1	1
4	Skrutka M8 × 25 ČSN 02 1103.15 Schraube – Bolt – Vis – Tornillo		99 9009	6	6	6	6	6	6	6	6	6	6
5	Podložka 8,4 ČSN 02 1726.09 Unterlegscheibe – Washer – Rondelle – Arandela		99 4540	6	6	6	6	6	6	6	6	6	6
6	Konzola úplná Konsole, komplett – Complete bracket – Console complète – Consola completa		531 983 376 010	2	2	2	2	2	2	2	2	2	2
7	Matica M8 ČSN 02 1401.29 Mutter – Nut – Écrou – Tuerca		99 3510	6	6	6	6	6	6	6	6	6	6
8	Podložka 8 ČSN 02 1740.09 Unterlegscheibe – Spring washer – Rondelle – Arandela		99 4506	6	6	6	6	6	6	6	6	6	6

①

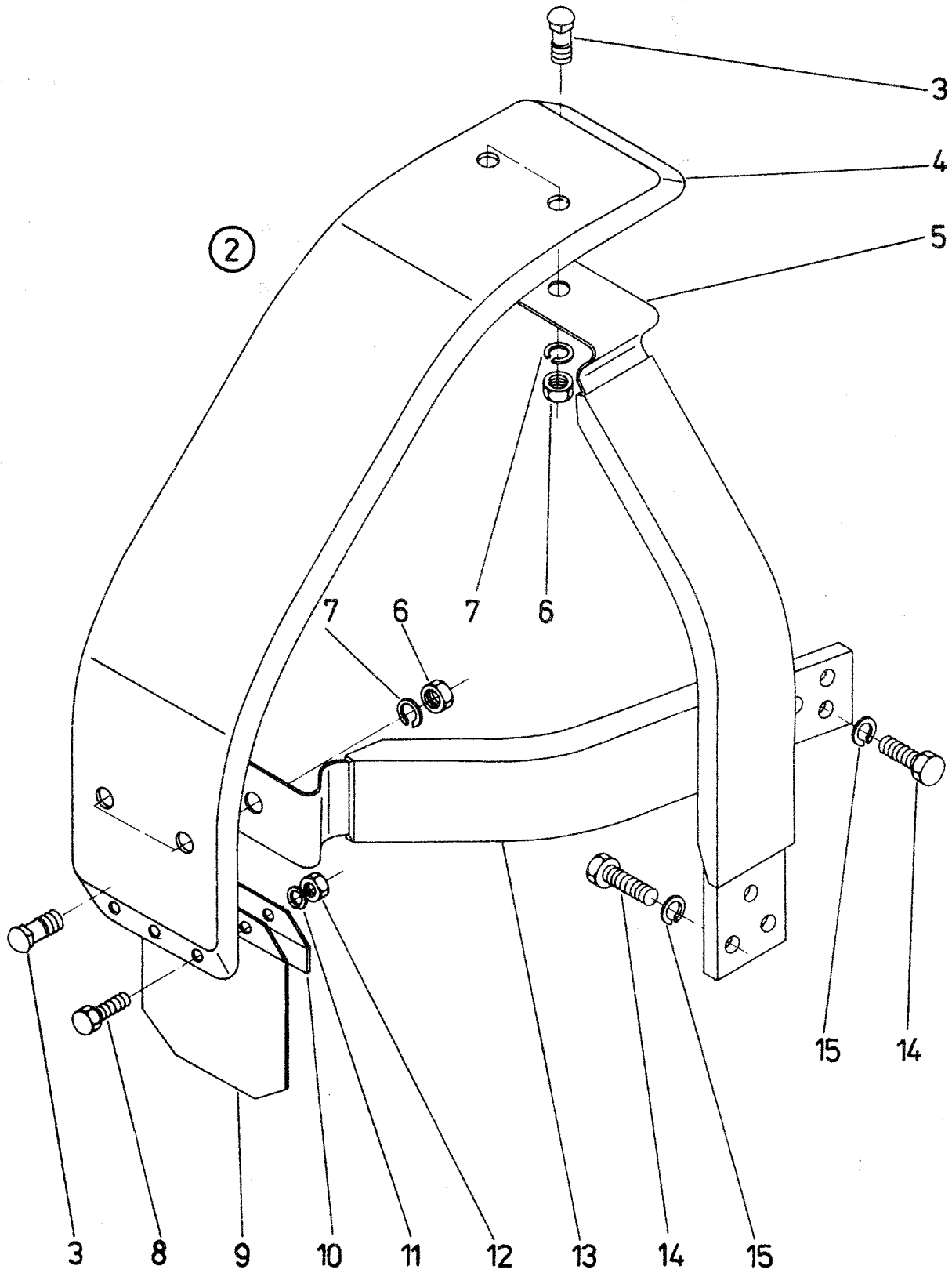

+PREDNÉ BLATNÍKY 7, 5-20

VORDERE KOTFLÜGEL – FRONT MUDGUARDS – AILES AVANT – GUARDABARROS DELANTEROS

381

1	2	3	4	5	6	7	8	9	10	11	12	13	14	
202	(1)	Predné blatníky Vordere Kotflügel – Front mudguards – Ailes avant – Guardabarros delanteros	2-15	*	80 381 000	1	–	1	–	1	–	1	–	–
	(2)	Blatník pravý Kotflügel, rechts – Right mudguard – Aile droit – Guardabarro derecho	3-13	*	80 381 119	1	–	1	–	1	–	1	–	–
		Blatník ľavý Kotflügel, links – Left mudguard – Aile gauche – Guardabarro izquierdo	3-13	*	80 381 109	1	–	1	–	1	–	1	–	–
3		Skrutka M8 × 16 ČSN 02 1319 Schraube – Screw – Vis – Tornillo			531 980 600 207	4	–	4	–	4	–	4	–	–
4		Piášť Mantel – Mudguard part – Tôle de l'aile – Cubierta			531 980 381 101	1	–	1	–	1	–	1	–	–
5		Výstuha úplná I. Ausspreizung, komplett – Complete stiffener – Fortification complète – Fortificación completa			531 980 381 210	1	–	1	–	1	–	1	–	–
6		Matica M8 ČSN 02 1401.29 Mutter – Nut – Écrou – Tuerca			99 3510	4	–	4	–	4	–	4	–	–
7		Podložka 8 ČSN 02 1740.09 Unterlegscheibe – Spring washer – Rondelle – Arandela			99 4506	4	–	4	–	4	–	4	–	–
8		Skrutka M6 × 16 ČSN 02 1103.19 Schraube – Bolt – Vis – Tornillo			99 0988	3	–	3	–	3	–	3	–	–
9		Zásterka Spritzschutz – Apron – Pare-boue – Parabarros			531 980 380 013	1	–	1	–	1	–	1	–	–
10		Podložka Unterlegscheibe Washer Rondelle Arandela			531 980 380 014	1	–	1	–	1	–	1	–	–
11		Podložka 6 ČSN 02 1740.09 Unterlegscheibe – Spring washer – Rondelle – Arandela			99 4505	3	–	3	–	3	–	3	–	–
12		Matica M6 ČSN 02 1401.29 Mutter – Nut – Écrou – Tuerca			99 3509	3	–	3	–	3	–	3	–	–
13		Výstuha úplná II. Ausspreizung, komplett – Complete stiffener – Fortification complète – Fortificación completa			531 980 381 220	1	–	1	–	1	–	1	–	–
14		Skrutka M10 × 30 ČSN 02 1103.19 Schraube – Bolt – Vis – Tornillo			99 1572	12	–	12	–	12	–	12	–	–
15		Podložka 10 ČSN 02 1740.09 Unterlegscheibe – Spring washer – Rondelle – Arandela			99 4507	12	–	12	–	12	–	12	–	–

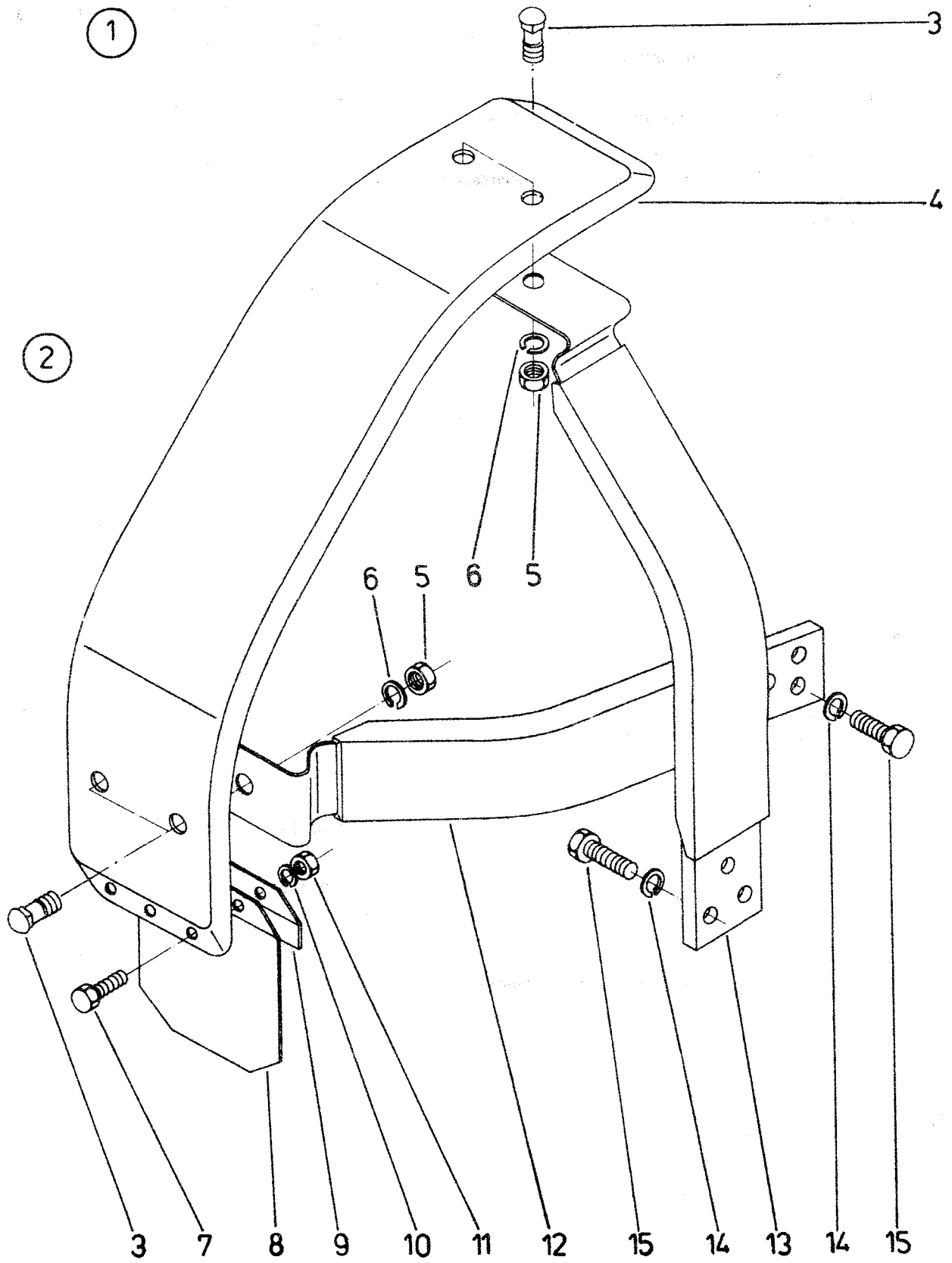

+PREDNÉ BLATNÍKY 11,5-15

VORDERE KOTFLÜGEL – FRONT MUDGUARDS – AILES AVANT – GUARDABARROS DELANTEROS

381

1	2	3	4	5	6	7	8	9	10	11	12	13	14
203	(1)	Predné blatníky Vordere Kotflügel – Front mudguards – Ailes avant Guardabarros delanteros	2-15	*	83 381 000	1	-	1	-	1	-	-	-
	(2)	Blatník ľavý Kotflügel, links – Left mudguard – Aile gauche – Guardabarro izquierdo	3-13	*	83 381 129	1	-	1	-	1	-	-	-
		Blatník pravý Kotflügel, rechts – Right mudguard – Aile droit – Guardabarro derecho	3-13	*	83 831 139	1	-	1	-	1	-	-	-
	3	Skrutka M 8 × 16 ČSN 02 1319 Schraube – Screw – Vis – Tornillo			531 980 600 207	8	-	8	-	8	-	-	-
	4	Plášť ľavý Mantel, links – LH mudguard part – Tôle de l'aile gauche – Cubierta izquierda			531 983 381 103	1	-	1	-	1	-	-	-
		Plášť pravý Mantel, rechts – RH mudguard part – Tôle de l'aile droite – Cubierta derecha			531 983 381 104	1	-	1	-	1	-	-	-
	5	Matica M 8 ČSN 02 1401.29 Mutter – Nut – Écrou – Tuerca			99 3510	8	-	8	-	8	-	-	-
	6	Podložka 8 ČSN 02 1740.09 Unterlegscheibe – Spring washer – Rondelle – Arandela			99 4506	8	-	8	-	8	-	-	-
	7	Skrutka M 6 × 16 ČSN 02 1103.19 Schraube – Bolt – Vis – Tornillo			99 0988	3	-	3	-	3	-	-	-
	8	Zásterka Spritzschulz – Apron – Pare-boue – Parabarros			531 983 381 013	1	-	1	-	1	-	-	-
	9	Podložka Unterlegscheibe – Washer – Rondelle – Arandela			531 983 381 015	1	-	1	-	1	-	-	-
	10	Podložka 6 ČSN 02 1740.09 Unterlegscheibe – Spring washer – Rondelle – Arandela			99 4505	3	-	3	-	3	-	-	-
	11	Matica M 6 ČSN 02 1401.29 Mutter – Nut – Écrou – Tuerca			99 3509	3	-	3	-	3	-	-	-
	12	Výstuha úplná II. Auspreizung – Complete stiffener – Fortification complète – Fortificación completa			531 980 381 220	1	-	1	-	1	-	-	-
	13	Výstuha úplná I. Auspreizung, komplett – Complete stiffener – Fortification complète – Fortificación completa			531 980 381 210	1	-	1	-	1	-	-	-
	14	Podložka 10 ČSN 02 1740.09 Unterlegscheibe – Spring washer – Rondelle – Arandela			99 4507	12	-	12	-	12	-	-	-
	15	Skrutka M 10 × 30 ČSN 02 1103.19 Schraube – Bolt – Vis – Tornillo			99 1572	12	-	12	-	12	-	-	-

①

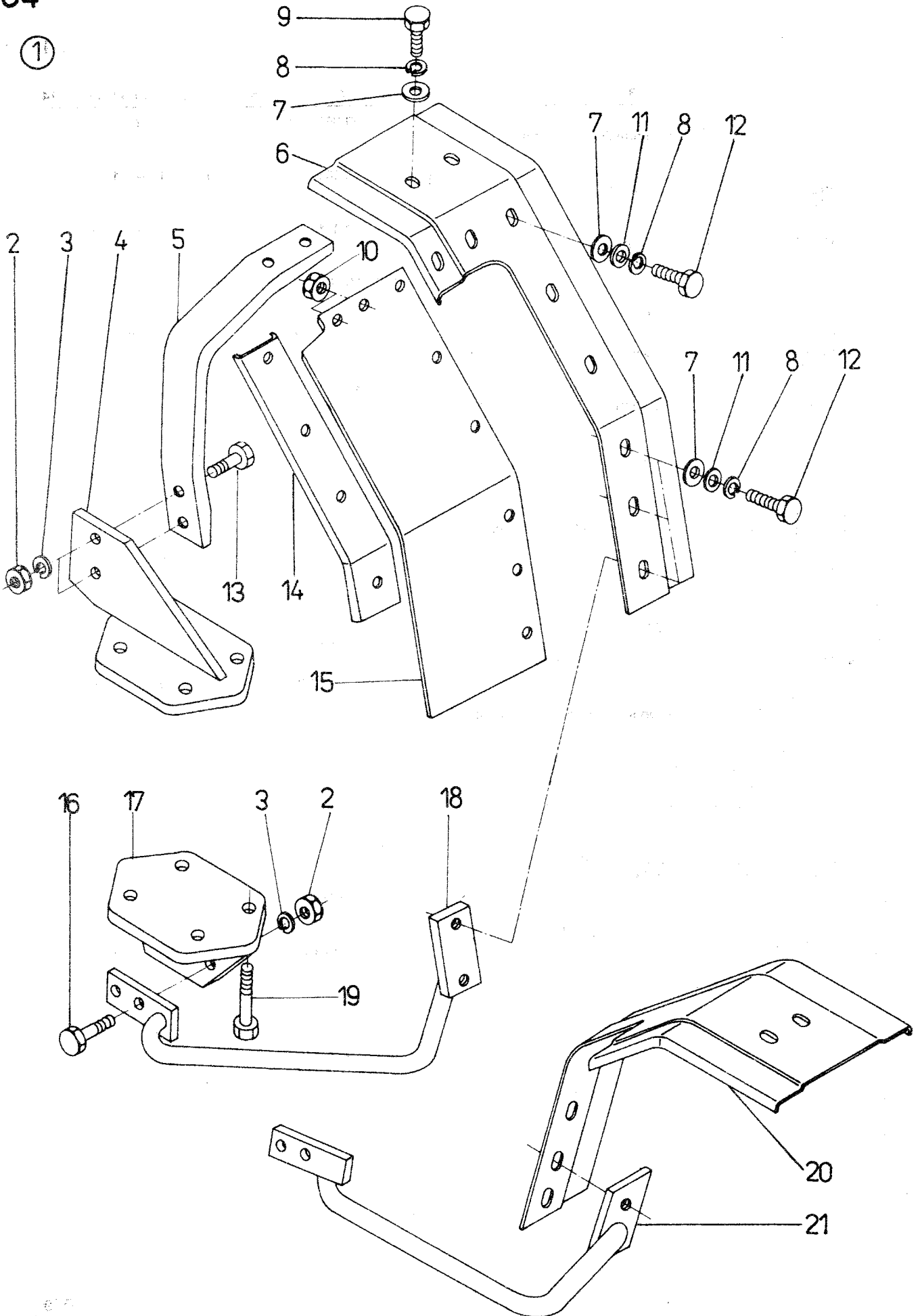

+PREDNÉ BLATNÍKY (12,4-24)

VORDERE KOTFLÜGEL – FRONT MUDGUARDS – GARDE-BOUES AVANT – GUARDABARROS DELANTEROS

383

1	2	3	4	5	6	7	8	9	10	11	12	13	14
204	(1)	Blatníky predné Vordere Kotflügel – Front mudguards – Garde-boues avant – Guardabarro delanteros	2-21 *	80 383 000	–	1	–	1	–	1	–	–	–
	2	Matica M 12 ČSN 02 1401.29 Mutter – Nut – Écrou – Tuerca		99 3512	–	8	–	8	–	8	–	–	–
	3	Podložka 12 ČSN 02 1740.09 Unterlegscheibe – Spring washer – Rondelle – Arandela		99 4508	–	8	–	8	–	8	–	–	–
	4	Držiak II. Halter – Holder – Support – Soporte		531 980 383 150	–	2	–	2	–	2	–	–	–
	5	Držiak Halter – Holder – Support – Soporte		531 980 383 110	–	2	–	2	–	2	–	–	–
	6	Blatník pravý Kotflügel, rechts – Right mudguard – Garde-boue droite – Guardabarro derecho		531 980 383 170	–	1	–	1	–	1	–	–	–
	7	Podložka 9 ČSN 02 1727.19 Unterlegscheibe – Spring washer – Rondelle – Arandela		99 4834	–	24	–	24	–	24	–	–	–
	8	Podložka 8 ČSN 02 1740.09 Unterlegscheibe – Spring washer – Rondelle – Arandela		99 4506	–	20	–	20	–	20	–	–	–
	9	Skrutka M 8 × 16 ČSN 02 1103.19 Schraube – Bolt – Vis – Tornillo		99 1011	–	4	–	4	–	4	–	–	–
	10	Matica M 8 ČSN 02 1401.29 Mutter – Nut – Écrou – Tuerca		99 3510	–	4	–	4	–	4	–	–	–
	11	Podložka 8,4 ČSN 02 1702.09 Unterlegscheibe – Washer – Rondelle – Arandela		99 4440	–	16	–	16	–	16	–	–	–
	12	Skrutka M 8 × 20 ČSN 02 1103.19 Schraube – Bolt – Vis – Tornillo		99 1007	–	16	–	16	–	16	–	–	–
	13	Skrutka M 12 × 40 ČSN 02 1101.19 Schraube – Bolt – Vis – Tornillo		99 0702	–	4	–	4	–	4	–	–	–
	14	Výstuha úplná Versteifung, komplett – Complete stiffener – Fortification complete – Fortificación completa		531 980 383 140	–	2	–	2	–	2	–	–	–
	15	Vložka Einlage – Insert – Cale – Pieza intercalada		531 980 383 114	–	2	–	2	–	2	–	–	–
	16	Skrutka M 12 × 50 ČSN 02 1101.19 Schraube – Bolt – Vis – Tornillo		99 0704	–	4	–	4	–	4	–	–	–
	17	Držiak Halter – Holder – Support – Soporte		531 988 383 030	–	2	–	2	–	2	–	–	–
	18	Vzpera pravá Strebe, rechts – Right strut – Etaí droite – Fortificación derecha		531 980 383 130	–	1	–	1	–	1	–	–	–
	19	Skrutka M 16 × 1,5 × 60 ČSN 02 1201.55 Schraube – Bolt – Vis – Tornillo		99 8420	–	8	–	8	–	8	–	–	–
	20	Blatník ľavý Kotflügel, links – Mudguard left – Garde-boue gauche – Guardabarro izquierdo		531 980 383 160	–	1	–	1	–	1	–	–	–
	21	Vzpera ľavá Strebe, links – Left strut – Etaí gauche – Fortificación izquierda		531 980 383 120	–	1	–	1	–	1	–	–	–

571

+PREDNÉ BLATNÍKY (14,9–28), 14,9–24)

VORDERE KOTFLÜGEL – FRONT MUDGUARDS – GARDE-BOUES AVANT – GUARDABARROS DELANTEROS

383

1	2	3	4	5	6	7	8	9	10	11	12	13	14	
205 (1)	Blatníky predné Vordere Kotflügel – Front mudguards – Garde-boues avant – Guardabarro delanteros	2–21	*	88 383 000	–	–	–	–	–	–	–	1	1	1
2	Matica M 12 ČSN 02 1401.29 Mutter – Nut – Écrou – Tuerca			99 3512	–	–	–	–	–	–	–	8	8	8
3	Podložka 12 ČSN 02 1740.09 Unterlegscheibe – Spring washer – Rondelle – Arandela			99 4508	–	–	–	–	–	–	–	8	8	8
4	Držiak II. Halter – Holder – Support – Soporte			531 988 383 170	–	–	–	–	–	–	–	2	2	2
5	Držiak Halter – Holder – Support – Soporte			531 988 383 110	–	–	–	–	–	–	–	2	2	2
6	Blatník pravý Kotflügel, rechts – Right mudguard – Garde-boue droit – Guardabarro derecho			531 980 383 170	–	–	–	–	–	–	–	1	1	1
7	Podložka 9 ČSN 02 1727.19 Unterlegscheibe – Washer – Rondelle – Arandela			99 4834	–	–	–	–	–	–	–	24	24	24
8	Podložka 8 ČSN 02 1740.09 Unterlegscheibe – Washer – Rondelle – Arandela			99 4506	–	–	–	–	–	–	–	20	20	20
9	Skrutka M 8 × 16 ČSN 02 1103.19 Schraube – Bolt – Vis – Tornillo			99 1011	–	–	–	–	–	–	–	4	4	4
10	Matica M 8 ČSN 02 1401.29 Mutter – Nut – Écrou – Tuerca			99 3510	–	–	–	–	–	–	–	4	4	4
11	Podložka 8,4 ČSN 02 1702.19 Unterlegscheibe – Washer – Rondelle – Arandela			99 4440	–	–	–	–	–	–	–	16	16	16
12	Skrutka M 8 × 20 ČSN 02 1103.19 Schraube – Bolt – Vis – Tornillo			99 1007	–	–	–	–	–	–	–	16	16	16
13	Skrutka M 12 × 40 ČSN 02 1101.19 Schraube – Bolt – Vis – Tornillo			99 0702	–	–	–	–	–	–	–	4	4	4
14	Výstuha úplná Versteifung, komplett – Complete stiffener – Fortification complète – Fortificación completa			531 980 383 140	–	–	–	–	–	–	–	2	2	2
15	Vložka Einlage – Insert – Cale – Pieza intercalada			531 988 383 111	–	–	–	–	–	–	–	2	2	2
16	Skrutka M 12 × 50 ČSN 02 1101.19 Schraube – Bolt – Vis – Tornillo			99 0704	–	–	–	–	–	–	–	4	4	4
17	Držiak Halter – Holder – Support – Soporte			531 988 383 030	–	–	–	–	–	–	–	2	2	2
18	Vzpera pravá Strebe, rechts – Right strut – Etau droite – Fortificación derecha			531 988 383 130	–	–	–	–	–	–	–	1	1	1
19	Skrutka M 16 × 1,5 × 60 ČSN 02 1201.55 Schraube – Bolt – Vis – Tornillo			99 8420	–	–	–	–	–	–	–	8	8	8
20	Blatník ľavý Kotflügel, links – Mudguard left – Garde-boue gauche – Guardabarro izquierdo			531 980 383 160	–	–	–	–	–	–	–	1	1	1
21	Vzpera ľavá Strebe, links – Left strut – Etau gauche – Fortificación izquierda			531 988 383 120	–	–	–	–	–	–	–	1	1	1

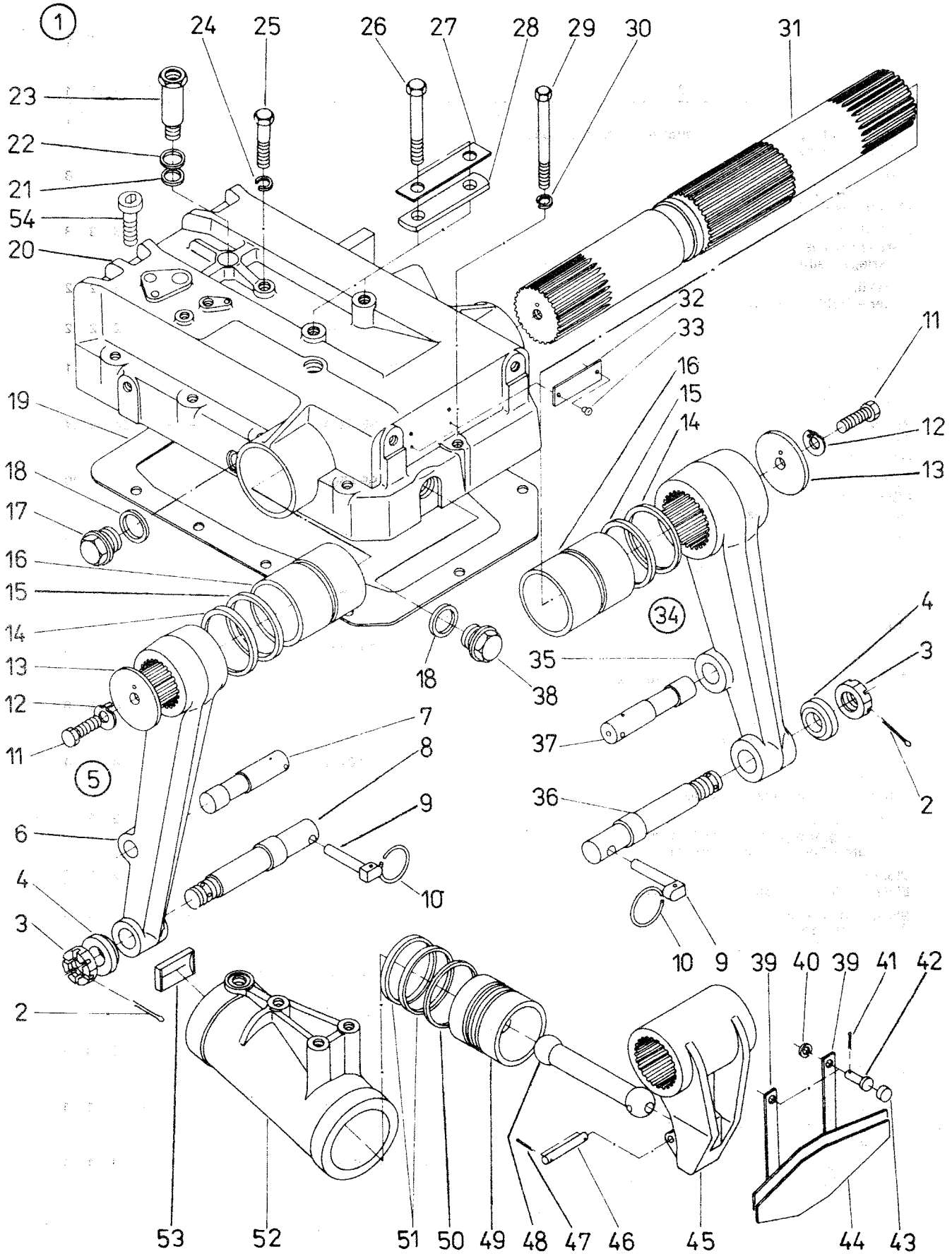

HYDRAULICKÝ ZDVÍHACÍ MECHANIZMUS

HYDRAULISCHER HEBEMECHANISMUS – HYDRAULIC LIFTING MECHANISM – MÉCANISME

HYDRAULIQUE DE RELEVAGE – DISPOSITIVO HIDRAULICO ALZADOR

400

1	2	3	4	5	6	7	8	9	10	11	12	13	14
206	(1)	Hydraulický zdvihadí mechanismus Hydraulischer Hebemechanismus – Hydraulic lifting mechanism – Mécanisme hydraulique de relevage – Dispositivo hidraulico alzador	2–54 * * * *	83 400 000 88 400 509 89 400 000 88 400 519	1	1	–	–	1	1	1	–	–
2		Závlačka 5 × 45 ČSN 02 1781.05 Splint – Split pin – Goupille – Pasador		99 5090	2	2	2	2	2	2	2	2	2
3		Matica M 24 × 2 ČSN 02 1412.25 Mutter – Nut – Écrou – Tuerca		99 3881	2	2	2	2	2	2	2	2	2
4		Podložka Unterlegscheibe – Washer – Rondelle – Arandela		531 989 400 005	2	2	2	2	2	2	2	2	2
(5)		Rameno favé úplné Linker Arm, vollst. – Left arm assy – Bras gauche complet – Brazo izquierdo completo	6–8	531 989 400 000	1	1	1	1	1	1	1	1	1
6		Rameno favé Linker Arm – Left arm – Bras gauche – Brazo completo		531 986 400 001	1	1	1	1	1	1	1	1	1
7		Čap Zapfen – Pin – Axe – Perno		531 986 450 002	1	1	1	1	1	1	1	1	1
8		Čap I Zapfen – Pin – Axe – Perno		531 989 400 003	1	1	1	1	1	1	1	1	1
9		Kolík 56 ON 02 2169.5 Stift – Pin – Goupille – Clavija		99 6827	2	2	2	2	2	2	2	2	2
10		Krúžok 40 ON 02 2169.5 Ring – Ring – Bague – Anillo		99 6828	2	2	2	2	2	2	2	2	2
11		Skrutka M 12 × 30 ČSN 02 1103.55 Schraube – Bolt – Vis – Tornillo		99 1474	2	2	2	2	2	2	2	2	2
12		Podložka Unterlegscheibe – Spring washer – Rondelle – Arandela		531 980 400 022	2	2	2	2	2	2	2	2	2
13		Podložka Unterlegscheibe – Washer – Rondelle – Arandela		531 980 400 021	2	2	2	2	2	2	2	2	2
14		Tesnenie Dichtung – Sealing – Garniture d'étanchéité – Empaquetadura		531 980 400 007	2	2	2	2	2	2	2	2	2
15		Krúžok 80 × 70 ČSN 02 9280.1 Ring – Ring – Bague – Anillo		97 4275	2	2	2	2	2	2	2	2	2
16		Puzdro Buchse – Bush – Fourreau – Buje		531 980 400 006	2	2	2	2	2	2	2	2	2
17		Zátka B M 30 × 1,5 Stopfen – Plug – Bouchon – Tapón		93 400 003	1	1	1	1	1	1	1	1	1
18		Tesniaci krúžok 30 × 38 ČSN 02 9310.3 Dichtungsring – Sealing ring – Bague d'étanchéité – Anillo de empaque		97 2157	2	2	2	2	2	2	2	2	2
19		Tesnenie Dichtung – Gasket – Garniture d'étanchéité – Empaquetadura		531 980 400 005	1	1	1	1	1	1	1	1	1
20		Veko hydrauliky Deckel der Hydraulik – Cover of hydraulic – Couvercle de la hydraulique – Tapa de hidraulica		531 988 400 001	1	1	1	1	1	1	1	1	1
21		Tesniaci krúžok 18 × 22 ČSN 02 9310.2 Dichtungsring – Sealing ring – Bague d'étanchéité – Anillo de empaque		97 2183	1	1	1	1	1	1	1	1	1
22		Krúžok 26 × 2 ČSN 02 9281.2 Ring – Ring – Bague – Anillo		974514	1	1	1	1	1	1	1	1	1
23		Prípojka Anschluss – Connection – Connexion – Conexión		531 980 400 031	1	1	1	1	1	1	1	1	1

1	2	3	4	5	6	7	8	9	10	11	12	13	14
24	Podložka 14 ČSN 02 1740.05 Unterlegscheibe – Spring washer – Rondelle – Arandela		99 4809	1	1	1	1	1	1	1	1	1	1
25	Skrutka M 14 × 55 ČSN 02 1101.55 Schraube – Bolt – Vis – Tornillo		99 0458	1	1	1	1	1	1	1	1	1	1
26	Skrutka M 14 × 90 ČSN 02 1101.55 Schraube – Bolt – Vis – Tornillo		99 0460	2	2	2	2	2	2	2	2	2	2
27	Podložka 15 × 54 Unterlage – Lock washer – Rondelle – Arandela		531 980 800 010	1	1	1	1	1	1	1	1	1	1
28	Držiak Halter – Holder – Support – Soporte		531 980 400 017	1	1	1	1	1	1	1	1	1	1
29	Skrutka M 12 × 100 ČSN 02 1101.55 Schraube – Bolt – Vis – Tornillo		99 0453	12	12	11	11	12	12	12	12	11	12
30	Podložka 12 ČSN 02 1740.05 Unterlegscheibe – Spring washer – Rondelle – Arandela		99 4808	12	12	12	12	12	12	12	12	12	12
31	Hriadeľ Welle – Shaft – Arbre – Arbol		531 980 400 004	1	1	1	1	1	1	1	1	1	1
32	Štítok výrobcu Herstellerschild – Manufacturer's plate – Plaque du producteur – Placa del productor		* 80 400 033	1	1	1	1	1	1	1	1	1	1
33	Nit 2 × 5 ČSN 02 2301.3 Niet – Rivet – Rivet – Remache		99 7002	4	4	4	4	4	4	4	4	4	4
(34)	Rameno pravé úplné Rechter Arm, vollst. – Right arm assy – Bras droite complet – Brazo derecho completo	34–36 34–37	531 983 400 020 531 989 400 020	1	1	1	1	1	1	1	1	–	–
35	Rameno pravé Rechter Arm – Right arm – – Bras droite – Brazo derecho		531 986 400 002 531 989 400 002	1	1	1	1	1	1	1	1	–	–
36	Čap I Zapfen – Pin – Axe – Perno		531 989 400 003	1	1	1	1	1	1	1	1	1	1
37	Čap Zapfen – Pin – Axe – Perno		531 986 450 002	–	–	–	–	–	–	–	–	1	1
38	Západka Stopfen – Plug – Bouchon – Tapón		531 980 410 007	1	1	1	1	1	1	1	1	1	1
39	Pružina plochá Flachfeder – Flat spring – Ressort plat – Resorte plano		531 980 400 026	2	2	2	2	2	2	2	2	2	2
40	Podložka 8,4 ČSN 02 1702.05 Unterlegscheibe – Washer – Rondelle – Arandela		99 4309	4	4	4	4	4	4	4	4	4	4
41	Závlačka 3,2 × 18 ČSN 02 1781.05 Splint – Split pin – Goupille – Pasador		99 4911	4	4	4	4	4	4	4	4	4	4
42	Čap Zapfen – Pin – Axe – Perno		531 980 400 032	4	4	4	4	4	4	4	4	4	4
43	Zátka Stopfen – Plug – Bouchon – Tapón		531 980 400 027	4	4	4	4	4	4	4	4	4	4
44	Pružina Feder – Spring – Ressort – Resorte		531 980 400 025	2	2	2	2	2	2	2	2	2	2
45	Páka úplná Hebel, komplett – Complete lever – Levier complet – Palanca completa		531 980 400 010	1	1	1	1	1	1	1	1	1	1
46	Čap Zapfen – Pin – Axe – Perno		531 980 400 016	1	1	1	1	1	1	1	1	1	1
47	Závlačka 2 × 12 ČSN 02 1781.05 Splint – Split pin – Goupille – Pasador		99 4932	2	2	2	2	2	2	2	2	2	2
48	Piestnica Kolbenstange – Piston rod – Tige de piston – Barra de piston		531 980 400 014	1	1	1	1	1	1	1	1	1	1
49	Piest Kolben – Piston – Piston – Piston		531 980 400 013	1	1	1	1	1	1	1	1	1	1
50	Piestny krúžok 95 × 3 ČSN 02 7011.36 Kolbenring – Piston ring – Segment de piston – Anillo de piston		97 3137	1	1	1	1	1	1	1	1	1	1

1	2	3	4	5	6	7	8	9	10	11	12	13	14
51	Manžeta „U“ Manschette – Collar – Manchette – Manguito		531 980 400 015	2	2	2	2	2	2	2	2	2	2
52	Valec Zylinder – Cylinder – Cylindre – Cilindro		531 980 400 012	1	1	1	1	1	1	1	1	1	1
53	Oporná podložka Stützunterlage – Thrust washer – Rondelle d'appui – Arandela de apoyo		531 980 400 023	1	1	1	1	1	1	1	1	1	1
54	Skrutka M 12 × 75 Schraube – Screw – Écrou – Tornillo		93 400 004	1	1	1	1	1	1	1	1	1	1

401
207

①

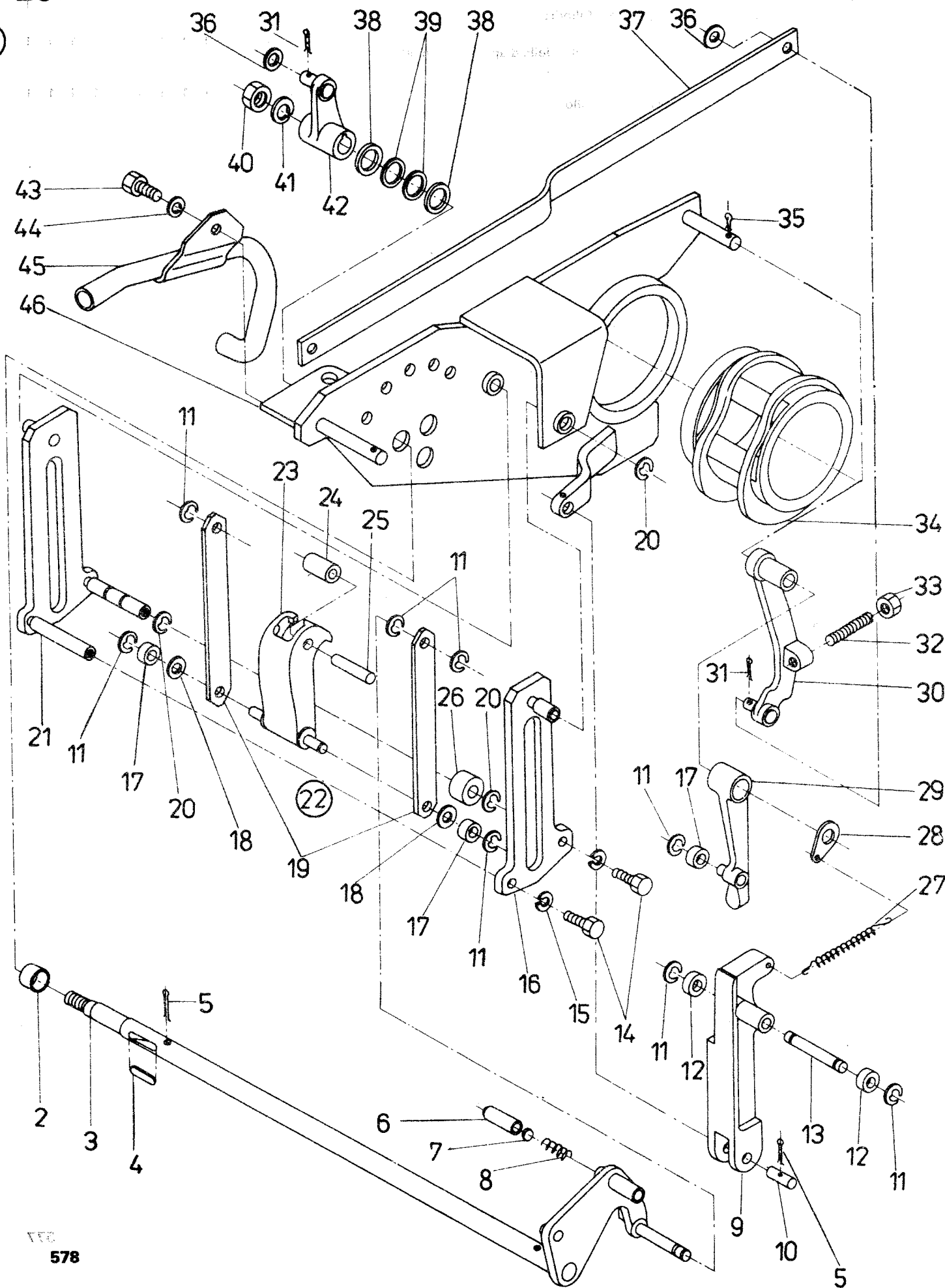

POROVNÁVAČ IMPULZOV

IMPULSVERGLEICHER – IMPULSE COMPARATOR – DISPOSITIF DE COMPARATION DES IMPULSIONS – COMPARADOR DE IMPULSOS

401

1	2	3	4	5	6	7	8	9	10	11	12	13	14
207	(1)	Porovnávač impulzov Impulsvergleichner – Impulse comparator – Dispositif de comparation des impulsions – Comparador de impulsos	2-70	*	80 401 000	1	1	1	1	1	1	1	1
	2	Rozperka Distanzeinlage – Spacer – Entretoise – Deslizadera			531 980 401 085	1	1	1	1	1	1	1	1
	3	Voliaca páka Wahlhebel – Selecting lever – Levier sélecteur – Palanca de selección			531 980 401 110	1	1	1	1	1	1	1	1
	4	Pero 4 × 4 × 20 ČSN 30 1382.22 Feder – Key – Clavette – Chaveta			99 8007	3	3	3	3	3	3	3	3
	5	Závlačka 3,2 × 22 ČSN 02 1781.09 Splint – Split pin – Goupille – Pasador			99 4903	5	5	5	5	5	5	5	5
	6	Kužel poistky Sicherungskegel – Lock cone – Cone de verrou – Cono de fiador			531 980 401 077	1	1	1	1	1	1	1	1
	7	Podložka Unterlegscheibe – Washer – Rondelle – Arandela			531 980 401 081	1	1	1	1	1	1	1	1
	8	Pružina poistky Feder der Sicherung – Lock spring – Ressort de verrou – Resorte de fiador			531 980 401 082	1	1	1	1	1	1	1	1
	9	Páka polohovej regulácie Hebel der Lagenregelung – Position control lever – Levier de contrôle de régulation – Palanca de posición de regulación			531 980 401 062	1	1	1	1	1	1	1	1
	10	Čap Bolzen – Pin – Axe – Perno			531 980 401 056	1	1	1	1	1	1	1	1
	11	Kružok 6 ČSN 02 2929.04 Ring – Circlip – Bague – Anillo			97 0210	9	9	9	9	9	9	9	9
	12	Kladka Rolle – Roller – Galet – Roldana			531 980 401 104	3	3	3	3	3	3	3	3
	13	Čap Bolzen – Pin – Axe – Perno			531 980 401 055	1	1	1	1	1	1	1	1
	14	Skrutka M 6 × 14 ČSN 02 1103.15 Schraube – Bolt – Vis – Tornillo			99 8984	2	2	2	2	2	2	2	2
	15	Podložka 6 ČSN 02 1740.05 Unterlegscheibe – Spring Washer – Rondelle – Arandela			99 4805	2	2	2	2	2	2	2	2
	16	Páka silovej regulácie pravá úplná Vollst. rechter Hebel der Kraftregelung – Right power regulation lever, complete – Levier de la contrôle de force, droit, complet Palanca de la regulación de fuerza, derecha, completa			531 980 401 040	1	1	1	1	1	1	1	1
	17	Kladka Rolle – Roller – Galet – Roldana			531 980 401 053	3	3	3	3	3	3	3	3
	18	Podložka Unterlegscheibe – Washer – Rondelle – Arandela			531 980 401 084	2	2	2	2	2	2	2	2
	19	Tiahlo voliča Wählers-Zugstange – Selector draw bar – Tige du sélecteur – Tirante de selector			531 980 401 065	2	2	2	2	2	2	2	2
	20	Kružok 7 ČSN 02 2929.05 Ring – Circlip – Bague – Anillo			97 0211	5	5	5	5	5	5	5	5
	21	Páka silovej regulácie ľavá Linker Hebel der Kraftregelung – Left power regulation lever – Levier de la contrôle de force, gauche – Palanca de la regulación de fuerza, izquierda			531 980 401 200	1	1	1	1	1	1	1	1
	(22)	Volič impulzov úplný Vollst. Impulswähler – Impulse selector assembly – Sélecteur des impulsions complet – Selector de impulsos completo	23-25		531 980 401 060	1	1	1	1	1	1	1	1
	23	Volič impulzov Impulswähler – Impulse selector – Sélecteur des impulsions – Selector de impulsos			531 980 401 015	1	1	1	1	1	1	1	1

579

401
208

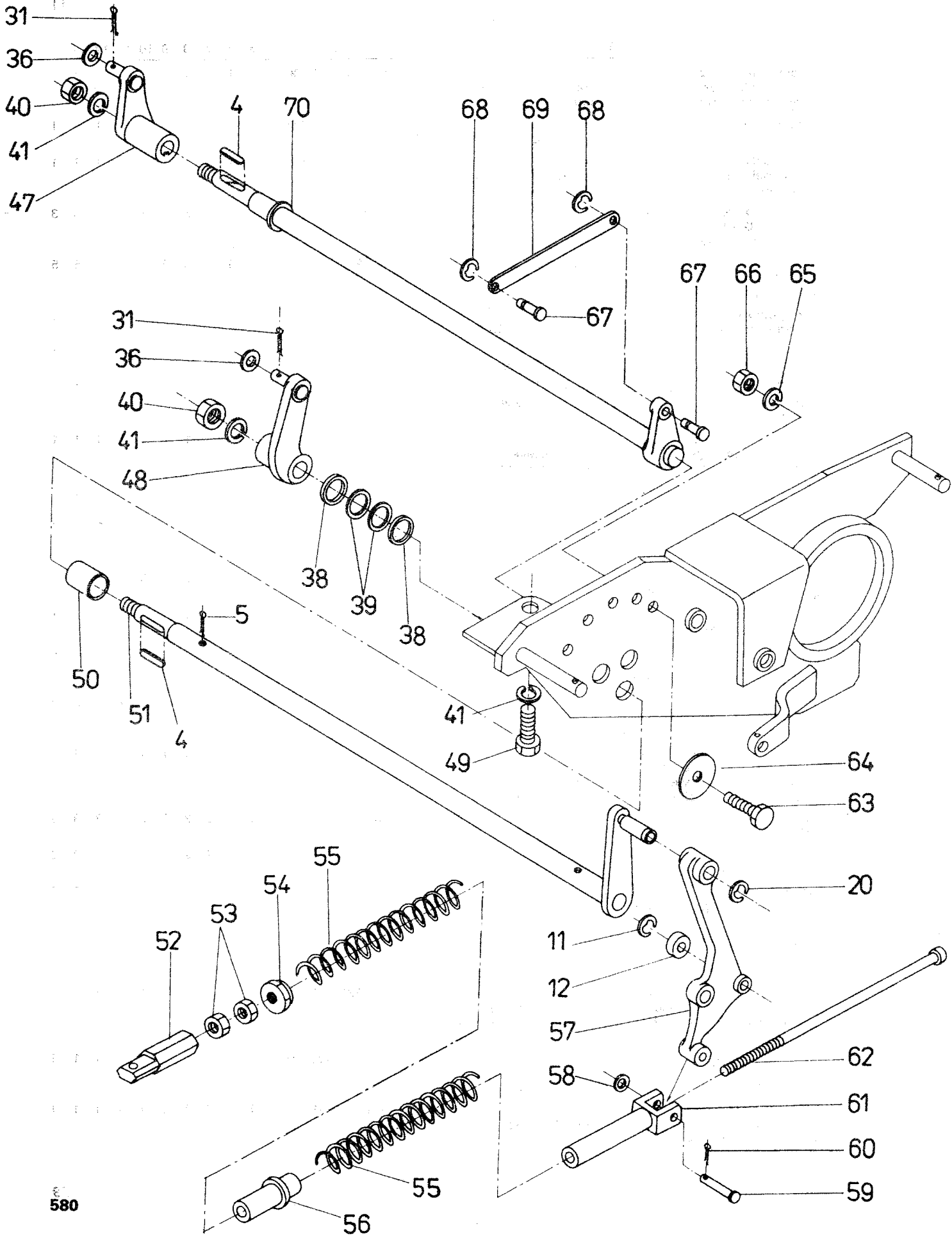

1	2	3	4	5	6	7	8	9	10	11	12	13	14
24	Kladka Rolle – Roller – Galet – Roldana		531 980 401 016	1	1	1	1	1	1	1	1	1	1
25	Čap Zapfen – Pin – Axe – Perno		531 980 401 017	1	1	1	1	1	1	1	1	1	1
26	Kladka Rolle – Roller – Galet – Roldana		531 980 401 057	1	1	1	1	1	1	1	1	1	1
27	Pružina 0,8 × 7,1 × 50 ČSN 02 6030,1 Feder – Spring – Ressort – Resorte		97 5873	1	1	1	1	1	1	1	1	1	1
28	Podložka Unterlage – Washer – Rondelle – Arandela		531 980 401 083	1	1	1	1	1	1	1	1	1	1
29	Rameno úplné Arm komplett – Complete arm – Bras complet – Brazo completo		531 980 401 030	1	1	1	1	1	1	1	1	1	1
30	Páka obmedzovala úplná Vollst. Begrenzershebel – Complete limiter lever – Levier de limiteur complet – Palanca de limitador completa		531 980 401 020	1	1	1	1	1	1	1	1	1	1
31	Závlačka 2 × 14 ČSN 02 1781.05 Splint – Split pin – Goupille – Pasador		99 5031	4	4	4	4	4	4	4	4	4	4
32	Skrutka M 8 × 30 ČSN 02 1183.25 Schraube – Stud – Vis – Tornillo		99 2880	1	1	1	1	1	1	1	1	1	1
33	Matica M 8 ČSN 02 1403.25 Mutter – Nut – Écrou – Tuerca		99 3670	1	1	1	1	1	1	1	1	1	1
34	Vačka Nocken – Cam – Came – Leva		531 980 401 270	1	1	1	1	1	1	1	1	1	1
35	Závlačka 2,5 × 18 ČSN 02 1781.05 Splint – Split pin – Goupille – Pasador		99 5041	1	1	1	1	1	1	1	1	1	1
36	Podložka 8,4 ČSN 02 1702.05 Unterlegscheibe – Washer – Rondelle – Arandela		99 4309	4	4	4	4	4	4	4	4	4	4
37	Ťahadlo Zugstange – Draw bar – Tirant – Tirante		531 980 401 054	1	1	1	1	1	1	1	1	1	1
38	Podložka Unterlegscheibe – Washer – Rondelle – Arandela		531 980 401 066	4	4	4	4	4	4	4	4	4	4
39	Podložka Unterlegscheibe – Washer – Rondelle – Arandela		531 980 401 101	4	4	4	4	4	4	4	4	4	4
40	Matica M 10 ČSN 02 1401.25 Mutter – Nut – Écrou – Tuerca		99 3611	3	3	3	3	3	3	3	3	3	3
41	Podložka 10 ČSN 02 1740.05 Unterlegscheibe – Spring Washer – Rondelle – Arandela		99 4807	4	4	4	4	4	4	4	4	4	4
42	Voliaca páka Wahlhebel – Selecting Lever – Levier sélecteur – Palanca de selección		531 980 401 120	1	1	1	1	1	1	1	1	1	1
43	Skrutka M 8 × 12 ČSN 02 1103.15 Schraube – Bolt – Vis – Tornillo		99 9001	1	1	1	1	1	1	1	1	1	1
44	Podložka 8 ČSN 02 1740.05 Unterlegscheibe – Spring washer – Rondelle – Arandela		99 4806	1	1	1	1	1	1	1	1	1	1
45	Rúrka úplná Rohr, komplett – Complete pipe – Tube complet – Tubo completo		531 980 401 160	1	1	1	1	1	1	1	1	1	1
46	Doska úplná Platte, komplett – Complete plate – Plaque complète – Placa completa		531 988 401 220	1	1	1	1	1	1	1	1	1	1
208 47	Vonkajšia páčka Aussenhebel – Outside lever – Levier extérieur – Palanca exterior		531 980 401 080	1	1	1	1	1	1	1	1	1	1
48	Vnútoraná páčka Innenhebel – Inside lever – Levier intérieur – Palanca interior		531 980 401 100	1	1	1	1	1	1	1	1	1	1
49	Skrutka M 10 × 20 ČSN 02 1103.15 Schraube – Bolt – Vis – Tornillo		99 9027	1	1	1	1	1	1	1	1	1	1

1	2	3	4	5	6	7	8	9	10	11	12	13	14
50	Rozperka Distanzeinlage – Spacer – Entretoise – Deslizadera		531 980 401 067	1	1	1	1	1	1	1	1	1	1
51	Hlavná páka Haupthebel – Main lever – Levier principal – Palanca principal		531 980 401 090	1	1	1	1	1	1	1	1	1	1
52	Okó Öse – Eye – Oeillet – Ojal		531 980 401 106	1	1	1	1	1	1	1	1	1	1
53	Matica M 6 ČSN 02 1401.25 Mutter – Nut – Écrou – Tuerca		99 3609	2	2	2	2	2	2	2	2	2	2
54	Matica Mutter – Nut – Écrou – Tuerca		531 980 401 075	1	1	1	1	1	1	1	1	1	1
55	Pružina Feder – Spring – Ressort – Resorte		531 980 401 111	2	2	2	2	2	2	2	2	2	2
56	Puzdro Buchse – Bush – Fourreau – Estuche		531 980 401 122	1	1	1	1	1	1	1	1	1	1
57	Hlavná páka úplná Haupthebel, komplett – Complete main lever – Levier principal complet – Palanca principal completa		531 980 401 130	1	1	1	1	1	1	1	1	1	1
58	Podložka 6,4 ČSN 02 1702.15 Unterlegscheibe – Washer – Rondelle – Arandela		99 4308	1	1	1	1	1	1	1	1	1	1
59	Čap 6 × 25 × 22 ČSN 02 2112 Zapfen – Pin – Axe – Perno		99 5823	1	1	1	1	1	1	1	1	1	1
60	Závlačka 1,6 × 10 ČSN 02 1781.05 Splint – Split pin – Goupille – Pasador		99 5071	1	1	1	1	1	1	1	1	1	1
61	Vidlica Gabel – Fork – Fourchette – Horquilla		531 980 401 121	1	1	1	1	1	1	1	1	1	1
62	Ťahadlo Zugstange – Draw bar – Tirant – Tirante		531 988 401 210	1	1	1	1	1	1	1	1	1	1
63	Skrutka M 6 × 14 ČSN 02 1103.15 Schraube – Bolt – Vis – Tornillo		99 8984	1	1	1	1	1	1	1	1	1	1
64	Podložka Unterlegscheibe – Washer – Rondelle – Arandela		531 980 401 102	1	1	1	1	1	1	1	1	1	1
65	Podložka 6 ČSN 02 1740.05 Unterlegscheibe – Spring washer – Rondelle – Arandela		99 4805	1	1	1	1	1	1	1	1	1	1
66	Matica M 6 ČSN 02 1401.25 Mutter – Nut – Écrou – Tuerca		99 3609	1	1	1	1	1	1	1	1	1	1
67	Čap Zapfen – Pin – Axe – Perno		531 980 401 097	2	2	2	2	2	2	2	2	2	2
68	Kružok 5 ČSN 02 2929.05 Ring – Circlip – Bague – Anillo		97 0209	2	2	2	2	2	2	2	2	2	2
69	Ťahadlo Zugstange – Draw bar – Tirant – Tirante		531 980 401 071	2	2	2	2	2	2	2	2	2	2
70	Vonkajšia páka Aussenhebel – Outside lever – Levier extérieur – Palanca exterior		531 980 401 070	1	1	1	1	1	1	1	1	1	1

**OVLÁDANIE HYDRAULIKY
HYDRAULIKBETÄTIGUNG – HYDRAULIC POWER LIFT CONTROL – COMMANDE DE LA
HYDRAULIQUE – MANDO DE LA HIDRAULICA**

402

1	2	3	4	5	6	7	8	9	10	11	12	13	14
209 (1)	Oviádanie hydrauliky Hydraulikbetätigung – Hydraulic power lift control – Commande de la hydraulique – Mando de la hidraulica	2-64 *	80 402 000	1	1	1	1	1	1	1	1	1	1
2	Podložka 8,4 ČSN 02 1702.05 Unterlegscheibe – Washer – Rondelle – Arandela		99 4309	5	5	5	5	5	5	5	5	5	5
3	Veko Deckel – Cap – Couvercle – Tapa		531 980 402 027	1	1	1	1	1	1	1	1	1	1
4	Skrutka M 5 × 10 ČSN 02 1151.25 Schraube – Screw – Vis – Tornillo		99 2267	3	3	3	3	3	3	3	3	3	3
5	Hriader Welle – Shaft – Arbre – Arbol		531 980 402 070	1	1	1	1	1	1	1	1	1	1
6	Závlačka 2 × 14 ČSN 02 1781.05 Splint – Split pin – Goupille – Pasador		99 5031	3	3	3	3	3	3	3	3	3	3
7	Pero 4 × 4 × 23 ČSN 30 1382.12 Feder – Key – Clavette – Chaveta		99 8127	1	1	1	1	1	1	1	1	1	1
8	Závlačka 2 × 22 ČSN 02 1781.05 Splint – Split pin – Goupille – Pasador		99 4950	1	1	1	1	1	1	1	1	1	1
9	Štítok III (český) (anglický) (francúzsky) (španielsky) (nemecký) (srbsko-chorvátsky)		531 980 402 051 531 980 402 102 531 980 402 103 531 980 402 104 531 980 402 105 531 980 402 129	1	1	1	1	1	1	1	1	1	1
	Schild (in tschechischer Sprache) (in englischer Sprache) (in französischer Sprache) (in spanischer Sprache) (in deutscher Sprache) (in serbisch-chroatischer Sprache)	Plaque (en tchequeu) (en anglais) (en francais) (en espagnol) (en allemand) (en sorbe-croate)		1	1	1	1	1	1	1	1	1	1
	Plate (in Czech) (in English) (in French) (in Spanish) (in German) (in Serbic-Chroatic)	Placa (en idioma checo) (en idioma inglés) (en idioma francés) (en idioma español) (en idioma aleman) (en idioma serbio-croata)		1	1	1	1	1	1	1	1	1	1
10	Klinec 2,6 ČSN 02 2195.04 Keile – Nail – Clou – Clavo		99 6969	3	3	3	3	3	3	3	3	3	3
11	Puzdro Buchse – Bush – Fourreau – Buje		531 980 402 037	2	2	2	2	2	2	2	2	2	2
12	Poistný krúžok 28 ČSN 02 2930 Sicherungsring – Circlip – Circlips – Anillo de seguridad		97 0235	1	1	1	1	1	1	1	1	1	1
13	Páka Hebel – Lever – Levier – Palanca		531 980 402 080	1	1	1	1	1	1	1	1	1	1
14	Skrutka M 8 × 20 ČSN 02 1103.15 Schraube – Bolt – Vis – Tornillo		99 9007	2	2	2	2	2	2	2	2	2	2
15	Matica Mutter – Nut – Écrou – Tuerca		531 980 402 053	3	3	3	3	3	3	3	3	3	3
16	Doraz Anschlag – Stop – Butée – Tope		531 980 402 054	2	2	2	2	2	2	2	2	2	2
(17)	Štít vnútorný úplný Innenschild, vollst. – Inside shield, complete – Bouclier intérieur complet – Pantalla interior completa	18-20	531 980 402 160	1	1	1	1	1	1	1	1	1	1

583

402
209

①

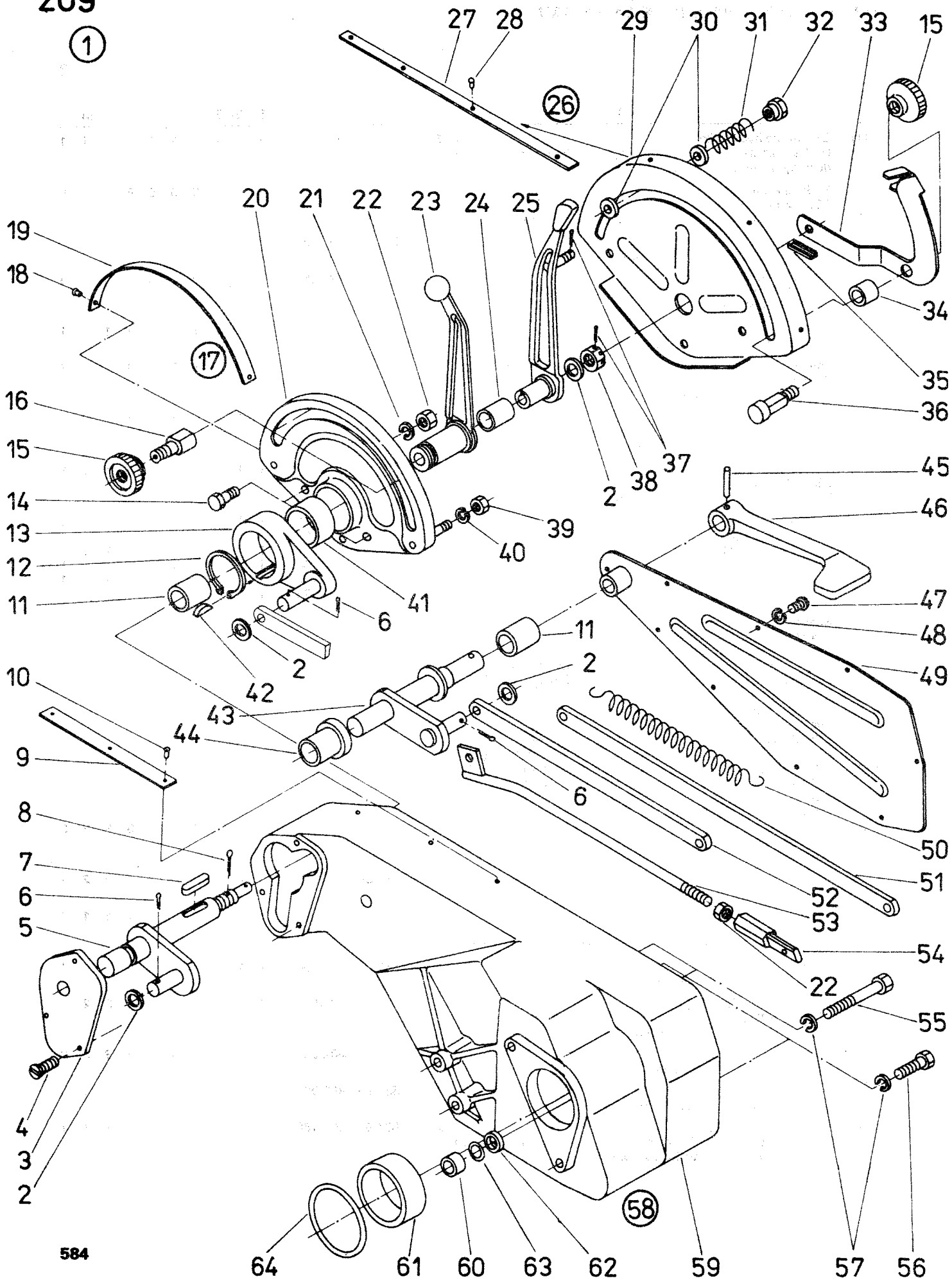

1	2	3	4	5	6	7	8	9	10	11	12	13	14
18	Nit 2 x 5 ČSN 02 2301.30 Niet – Rivet – Rivet – Remache		99 7003	3	3	3	3	3	3	3	3	3	3
19	Štítok II (český) (anglický) (francúzsky) (španielsky) (nemecký) (srbsko-chorvátsky)		531 980 402 084 531 980 402 113 531 980 402 114 531 980 402 115 531 980 402 116 531 980 402 128	1	1	1	1	1	1	1	1	1	1
	Schild (in tschechischer Sprache) (in englischer Sprache) (in französischer Sprache) (in spanischer Sprache) (in deutscher Sprache) (in serbisch-chroatischer Sprache)	Plaque (en tchequeu) (en anglais) (en francais) (en espagnol) (en allemand) (en serbe-croate)											
	Plate (in Czech) (in English) (in French) (in Spanish) (in German) (in Serbic-Chroatic)	Placa (en idioma checo) (en idioma inglés) (en idioma francés) (en idioma español) (en idioma aleman) (en idioma serbio-croata)											
20	Štít vnútorný Innenschild – Inside shield – Bouclier intérieur – Pantalla interior		531 980 402 081	1	1	1	1	1	1	1	1	1	1
21	Podložka 8 ČSN 02 1740.05 Unterlegscheibe – Washer – Rondelle – Arandela		99 4806	2	2	2	2	2	2	2	2	2	2
22	Matica M 8 ČSN 02 1401.25 Mutter – Nut – Écrou – Tuerca		99 3610	3	3	3	3	3	3	3	3	3	3
23	Páka vonkajšieho okruhu Aussenkreishebel – Outside circuit lever – Levier de circuit extérieur – Palanca de circuito exterior		531 980 402 190	1	1	1	1	1	1	1	1	1	1
24	Puzdro Buchse – Bush – Fourreau – Buje		531 980 402 041	1	1	1	1	1	1	1	1	1	1
25	Páka vnútorného okruhu Innenkreishebel – Inside circuit lever – Levier de circuit intérieur – Palanca de circuito interior		531 980 402 180	1	1	1	1	1	1	1	1	1	1
(26)	Štít vonkajší úplný Vollst. Innenschild – Outside shield assy – Bouclier extérieure, complet – Pantalla exterior, completa	27–29	531 980 402 170	1	1	1	1	1	1	1	1	1	1
27	Štítok I (český) (anglický) (francúzsky) (španielsky) (nemecký) (srbsko-chorvátsky)		531 980 402 085 531 980 402 106 531 980 402 107 531 980 402 111 531 980 402 112 531 980 402 127	1	1	1	1	1	1	1	1	1	1
	Schild (in tschechischer Sprache) (in englischer Sprache) (in französischer Sprache) (in spanischer Sprache) (in deutscher Sprache) (in serbisch-chroatischer Sprache)	Plaque (en tchequeu) (en anglais) (en francais) (en espagnol) (en allemand) (en serbe-croate)											
	Plate (in Czech) (in English) (in French) (in Spanish) (in German) (in Serbish-Chroatic)	Placa (en idioma checo) (en idioma inglés) (en idioma francés) (en idioma español) (en idioma aleman) (en idioma serbio-croata)											
28	Nit 2 x 5 ČSN 02 2301.30 Niet – Rivet – Rivet – Remacho		99 7003	3	3	3	3	3	3	3	3	3	3
29	Štít vonkajší Aussenschild – Outside shield – Bouclier extérieure – Pantalla exterior		531 980 402 082	1	1	1	1	1	1	1	1	1	1
30	Podložka Unterlegscheibe – Washer – Rondelle – Arandela		531 980 402 067	2	2	2	2	2	2	2	2	2	2
31	Pružina Feder – Spring – Ressort – Resorte		531 980 402 076	1	1	1	1	1	1	1	1	1	1
32	Matica Mutter – Nut – Écrou – Tuerca		531 980 402 072	1	1	1	1	1	1	1	1	1	1

1	2	3	4	5	6	7	8	9	10	11	12	13	14
33	Páka dorazu Anschlagshebel – Stop lever – Levier de butée – Palanca de tope		531 980 402 091	1	1	1	1	1	1	1	1	1	1
34	Podložka Unterlegscheibe – Washer – Rondelle – Arandela		531 980 402 097	1	1	1	1	1	1	1	1	1	1
35	Gumená podložka 5,5 × 2 ČSN 63 3881 Gummiunterlage – Rubber pad – Rondelle de caoutchouc – Arandela de goma		93 402 001	1	1	1	1	1	1	1	1	1	1
36	Doraz Anschlag – Stop – Butée – Tope		531 980 402 093	1	1	1	1	1	1	1	1	1	1
37	Závlačka 1,6 × 10 ČSN 02 1781.05 Splint – Split pin – Goupille – Pasador		99 5071	2	2	2	2	2	2	2	2	2	2
38	Matica M 8 ČSN 02 1412.25 Mutter – Nut – Écrou – Tuerca		99 3862	1	1	1	1	1	1	1	1	1	1
39	Matica M 6 ČSN 02 1401.25 Mutter – Nut – Écrou – Tuerca		99 3609	3	3	3	3	3	3	3	3	3	3
40	Podložka 6 ČSN 02 1740.05 Unterlegscheibe – Spring washer – Rondelle – Arandela		99 4805	3	3	3	3	3	3	3	3	3	3
41	Puzdro Buchse – Bush – Fourreau – Buje		531 980 402 042	1	1	1	1	1	1	1	1	1	1
42	Pero 4 × 5 ČSN 30 1385.11 Feder – Key – Clavette – Chaveta		99 8058	1	1	1	1	1	1	1	1	1	1
43	Hriadel Welle – Shaft – Arbre – Arbol		531 980 402 090	1	1	1	1	1	1	1	1	1	1
44	Puzdro Buchse – Bush – Bague – Buje		531 980 402 101	1	1	1	1	1	1	1	1	1	1
45	Kolík 4 × 28 ČSN 02 2150 Stift – Pin – Goupille – Clavija		6449	1	1	1	1	1	1	1	1	1	1
46	Páka Hebel – Lever – Levier – Palanca		531 980 402 083	1	1	1	1	1	1	1	1	1	1
47	Skrutka M 5 × 10 ČSN 02 1146.25 Schraube – Bolt – Vis – Tornillo		99 2176	9	9	9	9	9	9	9	9	9	9
48	Podložka 5 ČSN 02 1740.05 Unterlegscheibe – Spring washer – Rondelle – Arandela		99 4804	9	9	9	9	9	9	9	9	9	9
49	Veko úplné Deckel, komplett – Complete cover – Couvercle complet – Tapa completa		531 980 402 010	1	1	1	1	1	1	1	1	1	1
50	Pružina Feder – Spring – Ressort – Resorte		531 980 402 043	1	1	1	1	1	1	1	1	1	1
51	Ťahadlo vonkajšej páky Zugstange des Aussenhebels – Tie rod of the outside lever – Tirant du levier extérieure – Tirante de la palanca exterior		531 980 402 125	1	1	1	1	1	1	1	1	1	1
52	Ťahadlo vodiacej páky Zugstange des Leithebels – Tie rod of the guiding lever – Tirant du levier de guidage – Tirante de la palanca conductora		531 980 402 126	1	1	1	1	1	1	1	1	1	1
53	Ťahadlo úplné Zugstange, komplett – Complete tie rod – Tirant complete – Tirante completo		531 980 402 220	1	1	1	1	1	1	1	1	1	1
54	Koncovka Endstück – Terminal – Embout – Terminal		531 980 402 035	1	1	1	1	1	1	1	1	1	1
55	Skrutka M 10 × 60 ČSN 02 1101.55 Schraube – Bolt – Vis – Tornillo		99 0337	2	2	2	2	2	2	2	2	2	2
56	Skrutka M 10 × 30 ČSN 02 1101.55 Schraube – Bolt – Vis – Tornillo		99 0331	2	2	2	2	2	2	2	2	2	2
57	Podložka 10 ČSN 02 1740.05 Unterlegscheibe – Spring washer – Rondelle – Arandela		99 4807	4	4	4	4	4	4	4	4	4	4
(58)	Teleso ovládania kompletne Betätigungskörper, vollst. – Control device body, assy – Corps de commande, complet – Cuerpo de control, completo	59–61	531 980 402 150	1	1	1	1	1	1	1	1	1	1

1	2	3	4	5	6	7	8	9	10	11	12	13	14
59	Teleso ovládania Betätigungskörper – Control device body – Corps de commande – Cuerpo de control		* 80 402 001	1	1	1	1	1	1	1	1	1	1
60	Puzdro Buchse – Bush – Fourreau – Buje		531 980 402 036	3	3	3	3	3	3	3	3	3	3
61	Puzdro Buchse – Bush – Fourreau – Buje		531 980 402 007	1	1	1	1	1	1	1	1	1	1
62	Krúžok Ring – Ring – Bague – Anillo		531 980 402 073	3	3	3	3	3	3	3	3	3	3
63	Krúžok 14 × 2 ČSN 02 9281.2 Ring – Ring – Bague d'étanchéité – Anillo		97 4503	3	3	3	3	3	3	3	3	3	3
64	Krúžok 70 × 2 ČSN 02 9281.2 Ring – Ring – Bague d'étanchéité – Anillo		974522	1	1	1	1	1	1	1	1	1	1

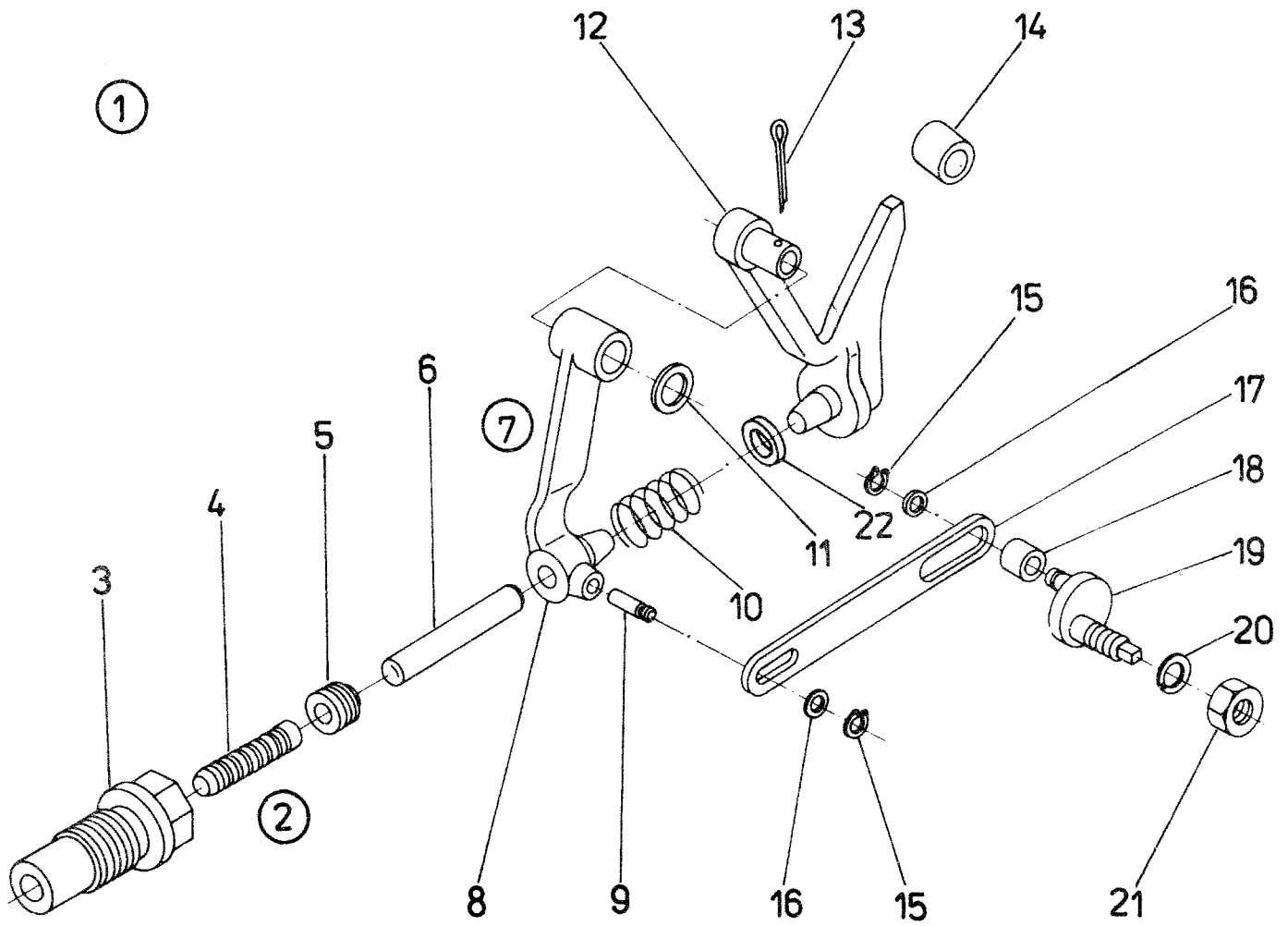

**TLAKOVÁ REGULÁCIA
DRUCKREGELUNGSANLAGE – PRESSURE REGULATION DEVICE – RÉGULATION DE PRESSION
– REGULACIÓN DE PRESIÓN**

403

1	2	3	4	5	6	7	8	9	10	11	12	13	14
210	(1)	Tlaková regulácia Druckregelungsanlage – Pressure regulation device – Régulation de pression – Regulación de presión	2–22 *	88 403 000	1	1	1	1	1	1	1	1	1
	(2)	Teleso tlakovej regulácie Körper der Druckregelungsanlage – Pressure regulation device body – Corps de la régulation de pression – Cuerpo de la regulación de presión	3–5	531 988 413 050	1	1	1	1	1	1	1	1	1
	3	Puzdro Buchse – Sleeve – Fourreau – Buje	*	88 413 007	1	1	1	1	1	1	1	1	1
	4	Piestik Kolben – Piston – Piston – Pistón	*	88 413 011	1	1	1	1	1	1	1	1	1
	5	Zátka Stopfen – Plug – Bouchon – Tapón		531 988 413 065	1	1	1	1	1	1	1	1	1
	6	Čap Bolzen – Pin – Axe – Perno		531 988 401 092	1	1	1	1	1	1	1	1	1
	(7)	Páka regulácie, úplná Regelungshebel, vollst. – Regulation lever assy – Levier de régulation complet – Palanca de regulación completa	8–9	531 980 401 170	1	1	1	1	1	1	1	1	1
	8	Páka regulácie Regelungshebel – Regulation lever – Levier de régulation – Palanca de regulación		531 980 401 086	1	1	1	1	1	1	1	1	1
	9	Čap Zapfen – Pin – Axe – Perno		531 980 401 087	1	1	1	1	1	1	1	1	1
	10	Pružina Feder – Spring – Ressort – Resorte		531 988 403 114	1	1	1	1	1	1	1	1	1
	11	Podložka 10,5 ČSN 02 1702.15 Unterlegscheibe – Washer – Rondelle – Arandela		99 4310	1	1	1	1	1	1	1	1	1
	12	Rádiaca páka Schaltthebel – Shifting lever – Levier d'enclenchement – Palanca de manejo		531 980 401 094	1	1	1	1	1	1	1	1	1
	13	Závlačka 2,5 × 18 ČSN 02 1781.05 Splint – Split pin – Goupille – Pasador		99 5041	1	1	1	1	1	1	1	1	1
	14	Kladka Rolle – Roller – Galet – Roldana		531 980 401 096	1	1	1	1	1	1	1	1	1
	15	Poistný krúžok 5 ČSN 02 2929.05 Sicherungsring – Circlip – Circlip – Anillo de seguridad		97 0209	2	2	2	2	2	2	2	2	2
	16	Podložka 6,4 ČSN 02 1702.15 Unterlegscheibe – Washer – Rondelle – Arandela		99 4308	2	2	2	2	2	2	2	2	2
	17	Ťahadlo Zugstange – Tie rod – Tirant – Tirante		53 980 401 091	1	1	1	1	1	1	1	1	1
	18	Kladka Rolle – Rolier – Galet – Roldana		531 980 401 095	1	1	1	1	1	1	1	1	1
	19	Čap Zapfen – Pin – Axe – Perno		531 980 401 133	1	1	1	1	1	1	1	1	1
	20	Pružná podložka 8 ČSN 02 1740.05 Elastische Unterlegscheibe – Spring washer – Rondelle élastique – Arandela elástica		99 4806	1	1	1	1	1	1	1	1	1
	21	Matica M8 ČSN 02 1403.25 Mutter – Nut – Écrou – Tuerca		99 3670	1	1	1	1	1	1	1	1	1
	22	Podložka Unterlegscheibe – Washer – Rondelle – Arandela		531 988 403 001	2	2	2	2	2	2	2	2	2

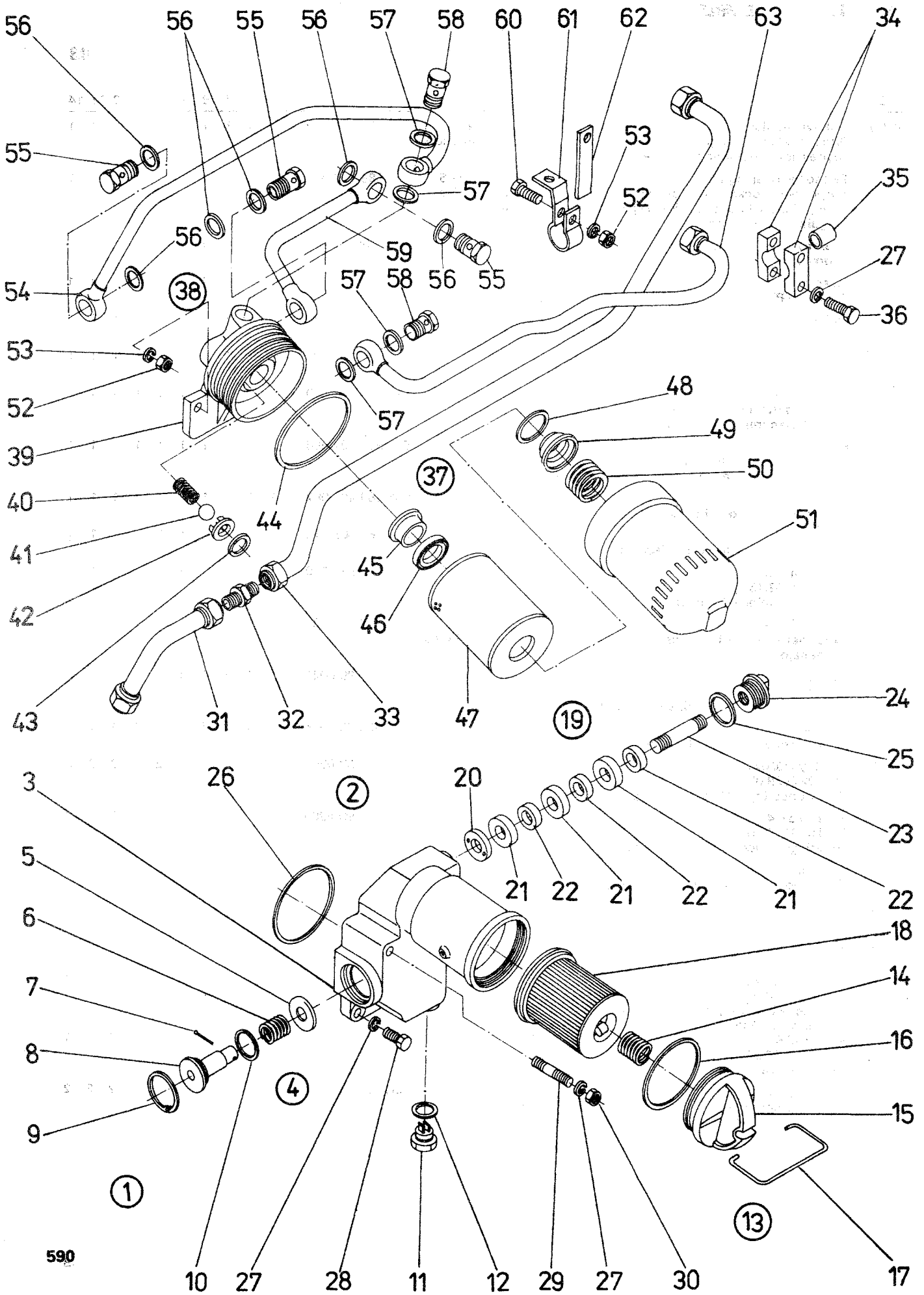

FILTRE A POTRUBIE OKRUHU I.

FILTER UND ROHRLEITUNG DES KREISES I. – FILTERS AND PIPING OF CIRCUIT I. – FILTRES ET TUYAUTERIES DU CIRCUIT I. – FILTROS Y TOBERÍAS DEL CIRCUITO I.

407

1	2	3	4	5	6	7	8	9	10	11	12	13	14
211	(1)	Filtre a potrubie okruhu I. Filter und Rohrleitung des Kreises I. – Filters and piping of circuit I. – Filtres et tuyauteries du circuit I. – Filtros y toberías del circuito I.	2–63	*	89 407 000	1	1	1	1	1	1	1	1
	(2)	Sacífilter Saugfilter – Suction filter – Filtre d'aspiration – Filtro de admision	3–25		531 986 407 901	1	1	1	1	1	1	1	1
	3	Teleso sacieho filtra Saugfilterkörper – Suction filter body – Corps du filtre d'aspiration – Cuerpo del filtro de admisión			531 986 407 011	1	1	1	1	1	1	1	1
	(4)	Obtokový ventil sacieho filtra Umlaufventil des Saugfilters – By-pass valve of suction filter – Soupape de by-pass du filtre d'aspiration – Válvula de by-pass del filtro de admisión	5–8		531 986 407 029	1	1	1	1	1	1	1	1
	5	Tanier Teller – Plate – Assiette – Plato			531 986 407 026	1	1	1	1	1	1	1	1
	6	Pružina II Feder – Spring – Ressort – Resorte			531 986 407 027	1	1	1	1	1	1	1	1
	7	Závlačka 1,2 × 20 ČSN 02 1781.00 Splint – Split pin – Goupille – Pasador				1	1	1	1	1	1	1	1
	8	Doska styčou Platte mit Stange – Plate with rod – Plateau avec barre – Plato con barra			531 986 407 070	1	1	1	1	1	1	1	1
	9	Poistný krúžok 48 ČSN 02 2931 Sicherungsring – Circlip – Circlip – Anillo de seguridad			97 0295	1	1	1	1	1	1	1	1
	10	Tesnenie 40 × 2 ČSN 02 9281.2 Dichtung – Sealing – Garniture d'étanchéité – Empaquetadura			97 4421	1	1	1	1	1	1	1	1
	11	Zátka s magnetom M 30 × 1,5 × 15 ČSN 02 1914.25 Stopfen mit Magnet – Plug with magnet – Bouchon magnétique – Tapón magnetico			97 2706	1	1	1	1	1	1	1	1
	12	Podložka 30 × 38 Unterlegscheibe – Washer – Rondelle – Arandela			93 407 013	1	1	1	1	1	1	1	1
	(13)	Veko úplné Deckel, vollst. – Cover assy – Couvercle complet – Tapa completa	14–15		531 986 407 009	1	1	1	1	1	1	1	1
	14	Pružina I. Feder – Spring – Ressort – Resorte			531 986 407 013	1	1	1	1	1	1	1	1
	15	Veko Deckel – Cover – Couvercle – Tapa			531 986 407 012	1	1	1	1	1	1	1	1
	16	Tesniaci krúžok 85 × 3 ČSN 02 9281.2 Dichtungsring – Sealing ring – Bague d'étanchéité – Anillo de empaque			97 4555	1	1	1	1	1	1	1	1
	17	Pružina III. Federring – Spring – Ressort – Resorte			531 986 407 031	1	1	1	1	1	1	1	1
	18	Filtračná vložka Filter einlage – Filter element – Cartouche filtrante – Imposición filtrante			531 988 407 019	1	1	1	1	1	1	1	1
	(19)	Magnetická zátka Magnetstopfen – Magnetic plug – Bouchon magnétique – Tapón magnetico	20–24		531 986 407 039	1	1	1	1	1	1	1	1
	20	Matica Mutter – Nut – Écrou – Tuerca			531 986 407 033	1	1	1	1	1	1	1	1
	21	Magnetický krúžok Magnetring – Magnetic ring – Bague magnétique – Anillo magnetico			531 986 407 032	3	3	3	3	3	3	3	3

1	2	3	4	5	6	7	8	9	10	11	12	13	14
22	Vložka Einlage – Insert – Cale – Pieza intercalada		531 986 407 047	3	3	3	3	3	3	3	3	3	3
23	Obojstranná skrutka Stiftschraube – Stud – Vis – Tornillo		531 986 407 034	1	1	1	1	1	1	1	1	1	1
24	Zátka Stopfen – Plug – Bouchon – Tapón		531 986 407 036	1	1	1	1	1	1	1	1	1	1
25	Podložka Unterlegscheibe – Washer – Rondelle – Arandela		93 407 011	1	1	1	1	1	1	1	1	1	1
26	Tesniaci krúžok 100 × 3 ČSN 02 9281.2 Dichtungsring – Sealing ring – Bague d'étanchéité – Anillo de empaque		97 4527	1	1	1	1	1	1	1	1	1	1
27	Podložka 8 ČSN 02 1740.09 Unterlegscheibe – Spring washer – Rondelle – Arandela		99 4506	8	8	8	8	8	8	8	8	8	8
28	Skrutka M8 × 22 ČSN 02 1103.15 Schraube – Bolt – Vis – Tornillo		99 9008	4	4	4	4	4	4	4	4	4	4
29	Skrutka M8 × 75 ČSN 02 1176.15 Schraube – Stud – Vis – Tornillo		99 2575	1	1	1	1	1	1	1	1	1	1
30	Matica M8 ČSN 02 1401.25 Mutter – Nut – Écrou – Tuerca		99 3910	2	2	2	2	2	2	2	2	2	2
31	Rúrka úplná I. Rohr, komplett – Complete pipe – Tuyau complet – Tubo completo		531 988 407 160	1	1	1	1	1	1	1	1	1	1
32	Spojka Kupplung – Coupling – Raccord – Racor		531 988 407 091	1	1	1	1	1	1	1	1	1	1
33	Rúrka úplná II. Rohr, komplett – Complete pipe – Tuyau complet – Tubo completo		531 988 407 150	1	1	1	1	1	1	1	1	1	1
34	Konzola Konsole – Bracket – Console – Consola		531 980 407 073	2	2	2	2	2	2	2	2	2	2
35	Objímka Muffe – Sleeve – Manchon – Abrazadera		531 980 407 074	1	1	1	1	1	1	1	1	1	1
36	Skrutka M8 × 50 ČSN 02 1101.15 Schraube – Bolt – Vis – Tornillo		99 8656	2	2	2	2	2	2	2	2	2	2
(37)	Filter Filter – Filter – Filtre – Filtro	38–51	531 989 407 902	1	1	1	1	1	1	1	1	1	1
(38)	Veko Deckel – Cover – Couvercle – Tapa	39–43	531 989 407 049	1	1	1	1	1	1	1	1	1	1
39	Veko filtra Filtersdeckel – Filter cover – Couvercle du filtre – Tapa de filtro		531 989 407 004	1	1	1	1	1	1	1	1	1	1
40	Pružina Feder – Spring – Ressort – Resorte		531 989 407 013	1	1	1	1	1	1	1	1	1	1
41	Gufóčka II Ø 11,906 ČSN 02 3680 Kugel – Ball – Bille – Bola		97 0939	1	1	1	1	1	1	1	1	1	1
42	Sedlo Sitz – Seat – Siège – Asiento		531 989 407 012	1	1	1	1	1	1	1	1	1	1
43	Krúžok 18 ČSN 02 2930 Ring – Ring – Bague – Anillo		97 0227	1	1	1	1	1	1	1	1	1	1
44	Krúžok 115 × 3 ČSN 02 9281.2 Ring – Ring – Bague – Anillo		93 407 014	1	1	1	1	1	1	1	1	1	1
45	Puzdro Buchse – Bush – Fourreau – Casquillo		531 989 407 006	1	1	1	1	1	1	1	1	1	1
46	Tesniaci krúžok Dichtungsring – Sealing ring – Bague d'étanchéité – Anillo de empaque		531 989 407 005	1	1	1	1	1	1	1	1	1	1
47	Filtračná vložka Filtereinlage – Filter element – Cartouche filtrante – Imposición filtrante		531 989 407 110	1	1	1	1	1	1	1	1	1	1
48	Vložka Einlage – Insert – Cale – Pieza intercalada		531 989 407 011	1	1	1	1	1	1	1	1	1	1

1	2	3	4	5	6	7	8	9	10	11	12	13	14
49	Miska Schale – Cap – Cuvette – Cubeta		531 989 407 007	1	1	1	1	1	1	1	1	1	1
50	Pružina I. Feder – Spring – Ressort – Resorte		531 986 407 013	1	1	1	1	1	1	1	1	1	1
51	Teleso filtra Filterkörper – Filter body – Corps du filtre – Cuerpo del filtro		531 989 407 014	1	1	1	1	1	1	1	1	1	1
52	Matica M 10 ČSN 02 1401.25 Mutter – Nut – Écrou – Tuerca		99 3611	2	2	2	2	2	2	2	2	2	2
53	Podložka 10 ČSN 02 1740.05 Unterlegscheibe – Spring washer – Rondelle – Arandela		99 4807	2	2	2	2	2	2	2	2	2	2
54	Prívod úplný II. Zufuhr, komplett – Complete inlet – Amenée complet – Entrada completa		531 989 407 020	1	1	1	1	1	1	1	1	1	1
55	Prietoková skrutka 10 ČSN 13 7993.22 Durchflußschraube – Through-way screw – Vis du passage – Racor		97 2472	3	3	3	3	3	3	3	3	3	3
56	Tesniaci krúžok 16 × 22 ČSN 02 9310.2 Dichtungsring – Sealing ring – Bague d'étanchéité – Anillo de empaque		97 2072	6	6	6	6	6	6	6	6	6	6
57	Tesniaci krúžok 18 × 22 ČSN 02 9310.2 Dichtungsring – Sealing ring – Bague d'étanchéité – Anillo de empaque		97 2183	4	4	4	4	4	4	4	4	4	4
58	Prietoková skrutka 13 ČSN 13 7883.22 Durchflußschraube – Through-way screw – Vis du passage – Racor		97 2473	2	2	2	2	2	2	2	2	2	2
59	Prívod úplný I. Zufuhr, komplett – Complete inlet – Amenée complet – Entrada completa		531 989 407 010	1	1	1	1	1	1	1	1	1	1
60	Skrutka M 8 × 22 ČSN 02 1103.15 Schraube – Bolt – Vis – Tornillo		99 9008	4	4	4	4	4	4	4	4	4	4
61	Prichytka Schelle – Clip – Collier – Abrazadera		531 980 407 066	1	1	1	1	1	1	1	1	1	1
62	Podložka Unterlegscheibe – Lock-washer – Rondelle – Arandela		531 980 407 067	1	1	1	1	1	1	1	1	1	1
63	Prívod úplný III. Zufuhr, komplett – Complete inlet – Amenée complet – Entrada completa		531 989 407 050	1	1	1	1	1	1	1	1	1	1

409
212

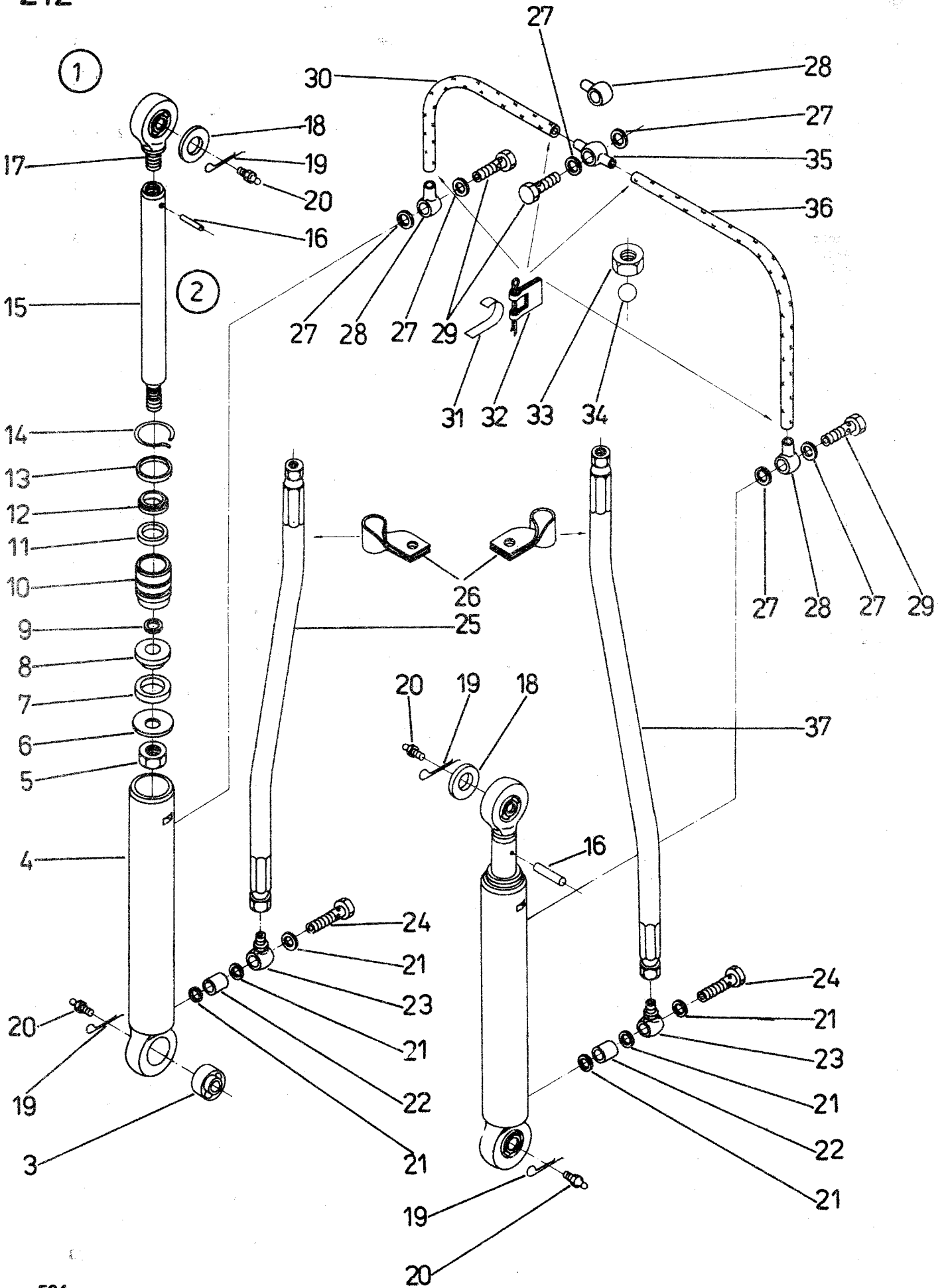

POMOCNÉ VALCE HYDRAULIKY
HYDRAULIK-HILFSZYLINDER – HYDRAULICS AUXILIARY CYLINDERS – CYLINDRES AUXILIAIRES
DE L'HYDRAULIQUE – CILINDROS AUXILIARES DE LA HIDRAULICA

409

1	2	3	4	5	6	7	8	9	10	11	12	13	14
212	(1)	Pomocné valce hydrauliky Hydraulik-Hilfszylinder – Hydraulics auxiliary cylinders – Cylindres auxiliaires de l'hydraulique – Cilindros auxiliares de la hidraulica	2–34 * 2–37 *	83 409 000 89 409 000	1	1	1	1	1	1	1	–	–
	(2)	Pomocné valce hydrauliky Hydraulik-Hilfszylinder – Hydraulics auxiliary cylinders – Cylindres auxiliaires de l'hydraulique – Cilindros auxiliares de la hidraulica	3–7	531 986 409 906	1	1	1	1	1	1	1	2	2
3		Kĺbové ložisko Gelenklager – Joint bearing – Joint á rotule – Cojinete de articulación		93 409 008	1	1	1	1	1	1	1	1	1
4		Teleso valca Zylinderkörper – Cylinder body – Corps de cylindre – Cuerpo de cilindro		93 409 001	1	1	1	1	1	1	1	1	1
5		Matica Mutter – Nut – Écrou – Tuerca		93 409 010	1	1	1	1	1	1	1	1	1
6		Podložka Unterlegscheibe – Washer – Rondelle – Arandela		93 409 006	1	1	1	1	1	1	1	1	1
7		Tesniaci krúžok 35 × 50 × 9,5 Dichtungsring – Sealing ring – Bague d'étanchéité – Anillo de empaque		93 409 501	1	1	1	1	1	1	1	1	1
8		Piest Kolben – Piston – Piston – Piston		93 409 007	1	1	1	1	1	1	1	1	1
9		Krúžok 18 × 2 Ring – Ring – Bague – Anillo		93 409 502	1	1	1	1	1	1	1	1	1
10		Vodiace puzdro Führungsbuchse – Guiding bush – Douille de guidage – Estuche de guía		93 409 004	1	1	1	1	1	1	1	1	1
11		Krúžok 32 × 5 Ring – Ring – Bague – Anillo		93 409 505	1	1	1	1	1	1	1	1	1
12		Tesniaci krúžok Z – 32 × 40 Dichtungsring – Sealing ring – Bague d'étanchéité – Anillo de empaque		93 409 503	1	1	1	1	1	1	1	1	1
13		Krúžok 45 × 3 Ring – Ring – Bague – Anillo		93 409 504	1	1	1	1	1	1	1	1	1
14		Poistný drôt Sicherheitsdraht – Safety wire – Fil de sécurité – Alambre de seguridad		93 409 005	1	1	1	1	1	1	1	1	1
15		Piestna tyč Kolbenstange – Piston rod – Tige de piston – Barra de piston		93 409 002	1	1	1	1	1	1	1	1	1
16		Kolík 5 × 26 Stift – Pin – Goupille – Clavija		93 409 009	1	1	1	1	1	1	1	1	1
17		Oko ložiska Lageröse – Bearing eye – Oeil de palier – Ojal de cojinete		93 409 003	1	1	1	1	1	1	1	1	1
18		Podložka 25 ČSN 02 1702.15 Unterlegscheibe – Washer – Rondelle – Arandela		99 4317	1	1	1	1	1	1	1	1	1
19		Poistka 12,5 ON 02 3979 Sicherung – Split pin – Verrou – Pasador		97 6070	2	2	2	2	2	2	2	2	2
20		Hlavica KM 6 ČSN 02 7421.5 Kopf – Head – Tête – Cabeza		97 2811	2	2	2	2	2	2	2	2	2
21		Tesniaci krúžok 18 × 22 ČSN 02 9310.2 Dichtungsring – Sealing ring – Bague d'étanchéité – Anillo de empaque		97 2183	3	3	3	3	3	3	3	6	6
22		Rúrka Rohr – Tube – Tube – Tubo		531 980 413 022	1	1	1	1	1	1	1	2	2
23		Prípojka Anschluss – Connection – Connexion – Conexión		531 986 409 001	1	1	1	1	1	1	1	2	2
24		Skrutka Schraube – Screw – Vis – Tornillo		531 980 407 072	1	1	1	1	1	1	1	2	2

595

1	2	3	4	5	6	7	8	9	10	11	12	13	14
25	Hadica Schlauch – Hose – Tuyau – Manguera		531 989 409 902	1	1	1	1	1	1	1	1	1	1
26	Príchytka Schelle – Clip – Attache – Abrazadera		531 986 409 002	1	1	1	1	1	1	1	2	2	2
27	Tesniaci krúžok 12 × 16 ČSN 02 9310.3 Sichtungsring – Sealing ring – Bague d'étanchéité – Anillo de empaque		97 2129	4	4	4	4	4	4	4	6	6	6
28	Rúrka úpiná II. Rohr, komplett – Complete pipe – Tube complet – Tubo completo		531 980 311 350	2	2	2	2	2	2	2	2	2	2
29	Skrutka 6 ČSN 13 7993.22 Schraube – Screw – Vis – Tornillo		97 2467	2	2	2	2	2	2	2	3	3	3
30	Hadica Schlauch – Hose – Tuyau – Manguera		531 986 409 905	1	1	1	1	1	1	1	1	1	1
31	Páska 9 × 175 ČSN 02 2757 Band – Clamp strip – Bande – Cinta		97 6044	2	2	2	2	2	2	2	4	4	4
32	Spona 9 ČSN 02 2751 9 Schelle – Clip – Agrafe – Anillo de sujeción		97 6022	2	2	2	2	2	2	2	4	4	4
33	Matica 10 ČSN 13 7952.02 Mutter – Nut – Écrou – Tuerca		97 2377	1	1	1	1	1	1	1	–	–	–
34	Guľka II. 15, 875 ČSN 02 3680 Kugel – Ball – Bille – Bola		97 0944	1	1	1	1	1	1	1	–	–	–
35	Rúrka úpiná Rohr, komplett – Complete pipe – Tube complet – Tubo completo		531 989 409 010	–	–	–	–	–	–	–	1	1	1
36	Hadica Schlauch – Hose – Tuyau – Manguera		531 989 409 903	–	–	–	–	–	–	–	1	1	1
37	Hadica Schlauch – Hose – Tuyau – Manguera Pre 10111, 10145 a 12111 sa montuje 89 409 000 na želanie – Für 10111, 10145 und 12111 wird auf Wunsch 89 409 000 montiert – For 10111, 10145 and 12111 are mounted 89 409 000 optional accessories groups – En option on monte sur les tracteurs 10111, 10145 et 12111 groupes 89 409 000 – Para 10111, 10145 y 121111 se monta 89 409 000 al pedido especial		531 986 409 902	–	–	–	–	–	–	–	1	1	1

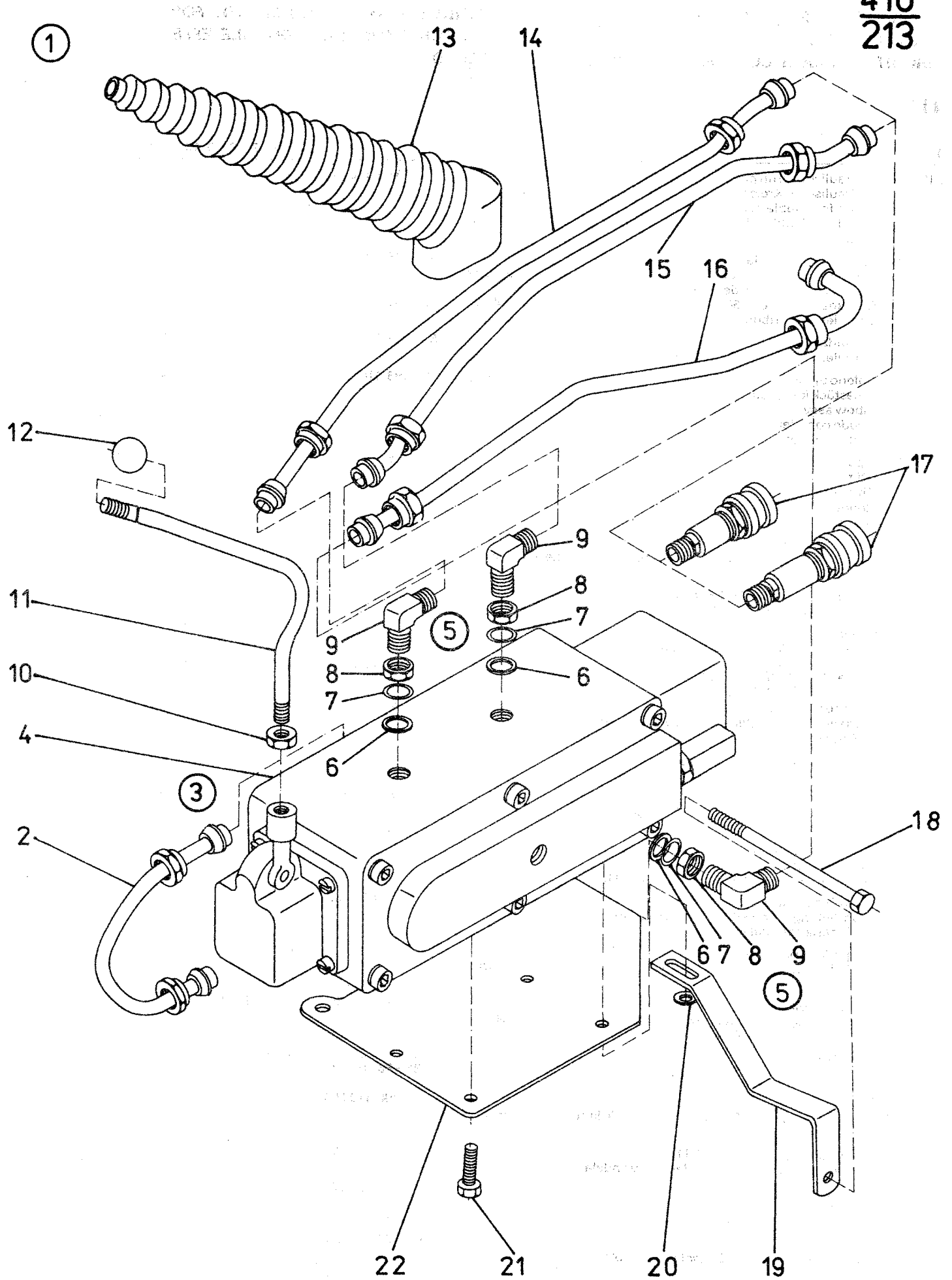

HYDRAULICKÝ OKRUH PRE DVOJČINNÝ VALEC
HYDRAULISCHER KREIS FÜR DOPPELWIRKENDEN ZYLINDER – HYDRAULIC CIRCUIT FOR
DOUBLEACTING CYLINDER – CIRCUIT HYDRAULIQUE POUR CYLINDRE À DOUBLE EFFET –
CIRCUITO HIDRAULICO PARA CILINDRO DE DOBLE EFECTO

410

1	2	3	4	5	6	7	8	9	10	11	12	13	14
213	(1)	Hydraulický okruh pre dvojčinný valec RPT-13 Hydraulischer Kreis für doppelwirkenden Zylinder – Hydraulic circuit for double-acting cylinder – Circuit hydraulique pour cylindre à double effet – Circuito hidráulico para cilindro de doble efecto	2–22 *	88 410 619	1	1	1	1	1	1	1	1	1
	2	Spojovacie potrubie Verbindungs-Rohrleitung – Connecting piping – Tuyauterie de connexion – Tubería de conexión		531 988 410 040	1	1	1	1	1	1	1	1	1
	(3)	Rozvádzač RBS 10–160 Verteiler – Distributor – Distributeur – Distribuidor	4–12	531 988 410 909	1	1	1	1	1	1	1	1	1
	4	Rozvádzač Verteiler – Distributor – Distributeur – Distribuidor		531 988 410 959	1	1	1	1	1	1	1	1	1
	(5)	Koleno úplné Kniestück komplett Elbow assy Coude complet Codo completo	6–9	531 988 410 110	4	4	4	4	4	4	4	4	4
	6	Oporná podložka Stützunterlegscheibe Thrust washer Rondelle d'appui Arandela de apoyo		531 988 410 051	4	4	4	4	4	4	4	4	4
	7	Tesniaci krúžok Dichtungsring – Sealing ring – Bague d'étanchéité – Anillo de empaque		531 980 800 072	4	4	4	4	4	4	4	4	4
	8	Matica M 22 × 1,5 ČSN 02 1403.25 Mutter – Nut – Écrou – Tuerca		99 3694	4	4	4	4	4	4	4	4	4
	9	Koleno Kniestück – Elbow – Coude – Codo		531 988 410 004	4	4	4	4	4	4	4	4	4
	10	Matica M 10 ČSN 02 1401.29 Mutter – Nut – Écrou – Tuerca		99 3511	1	1	1	1	1	1	1	1	1
	11	Páka rozdeľovača Verteilershebel – Distributor lever – Levier de distributeur – Palanca de distribuidor		531 980 410 023	1	1	1	1	1	1	1	1	1
	12	Gufa 25 ČSN 02 5181.21 Kugel – Ball – Bille – Bola		97 5305	1	1	1	1	1	1	1	1	1
	13	Kryt Abdeckung – Bellows – Capot – Tapa		531 980 410 024	1	1	1	1	1	1	1	1	1
	14	Potrubie úplné III. Rohrleitung komplett Complete piping Tuyauterie complète – Tubería completa		531 980 410 090	1	1	1	1	1	1	1	1	1
	15	Potrubie úplné IV. Rohrleitung komplett – Complete piping – Tuyauterie complète – Tubería completa		531 980 410 100	1	1	1	1	1	1	1	1	1
	16	Odpadové potrubie Abfalleitung – Drain piping – Tuyauterie de déchet – Tubería de salida		531 988 410 030	1	1	1	1	1	1	1	1	1
	17	Rýchlospojka Schnellkupplung – Quick-coupler – Accouplement rapide – Acoplamiento rápido		531 980 407 901	2	2	2	2	2	2	2	2	2
	18	Skrutka Schraube – Bolt – Vis – Tornillo		531 980 161 041 531 986 161 027	1	1	1	1	–	–	–	–	–
	19	Tyč konzoly Konsollenstange – Bracket rod – Tige de la console – Barra de la consola		531 980 410 003	1	1	1	1	1	1	1	1	1
	20	Podložka 10,5 ČSN 02 1702.11 Unterlage – Washer – Rondelle – Arandela		99 4457	1	1	1	1	1	1	1	1	1
	21	Skrutka M 10 × 20 ČSN 02 1103.19 Schraube – Bolt – Vis – Tornillo		99 1027	1	1	1	1	1	1	1	1	1
	22	Konzola Konsolle – Bracket – Console – Consola		531 988 410 002	1	1	1	1	1	1	1	1	1

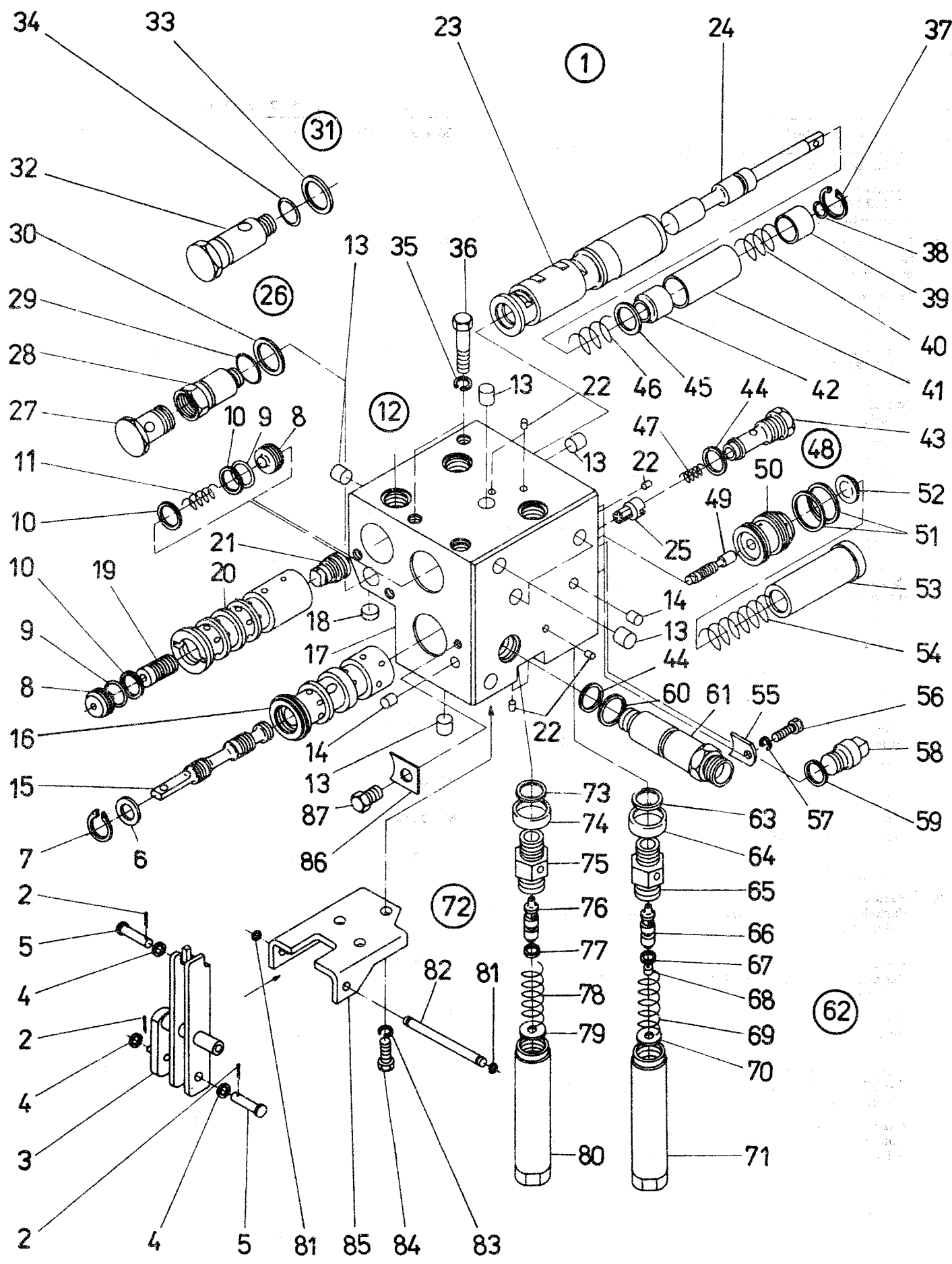

ROZVÁDZAČ OKRUHU I.
KREISVERTEILER I. – CIRCUIT DISTRIBUTOR I. – DISTRIBUTEUR DU CIRCUIT I. – DISTRIBUIDOR DEL CIRCUITO I.
413

1	2	3	4	5	6	7	8	9	10	11	12	13	14
214	(1)	Rozvádzač okruhu I. Kreisverteiler I. – Circuit distributor I. – Distributeur du circuit I. – Distribuidor del circuito I.	2–159 *88 413 509-779	1	1	1	1	1	1	1	1	1	1
	2	Závlačka 1,6 × 10 ČSN 02 1781.05 Splint – Split pin – Goupille – Pasador	99 5071	3	3	3	3	3	3	3	3	3	3
	3	Páka úplná Hebel, komplett – Complete lever – Levier complet – Palanca completa	531 988 413 030	1	1	1	1	1	1	1	1	1	1
	4	Podložka 6,4 ČSN 02 1702.15 Unterlegscheibe – Washer – Rondelle – Arandela	99 4308	3	3	3	3	3	3	3	3	3	3
	5	Čap 6 × 22 × 19 ČSN 02 2111.05 Zapfen – Pin – Axe – Perno	99 5660	2	2	2	2	2	2	2	2	2	2
	6	Podložka Unterlegscheibe – Washer – Rondelle – Arandela	531 980 413 017	1	1	1	1	1	1	1	1	1	1
	7	Poistný krúžok 22 ČSN 02 2931 Sicherungsring – Circlip – Bague de blocage – Anillo de seguridad	97 0280	1	1	1	1	1	1	1	1	1	1
	8	Zátka rozvádzača Verteilersstopfen – Distributor plug – Bouchon du distributeur – Tapón de distribuidor	531 980 413 051	2	2	2	2	2	2	2	2	2	2
	9	Poistný krúžok 20 ČSN 02 2925 Sicherungsring – Circlip – Circlip – Anillo de seguridad	97 0158	2	2	2	2	2	2	2	2	2	2
	10	Krúžok 20 × 16 ČSN 02 9280.2 Ring – Ring – Bague – Anillo	97 4250	3	3	3	3	3	3	3	3	3	3
	11	Pružina zatváracieho ventilu Verschlussventilfeder – Stop valve spring – Ressort de la soupape d'arrêt – Resorte de la válvula de cierre	531 980 413 047	2	2	2	2	2	2	2	2	2	2
	(12)	Teleso rozvádzača Verteilerskörper – Distributor body – Corps de distributeur – Cuerpo de distribuidor	531 988 413 110	1	1	1	1	1	1	1	1	1	1
	13	Zátka 12 Stopfen – Plug – Bouchon – Tapón	531 980 413 013	7	7	7	7	7	7	7	7	7	7
	14	Zátka 8 Stopfen – Plug – Bouchon – Tapón	531 980 413 044	2	2	2	2	2	2	2	2	2	2
	15	Posúvač Schieber – Gate valve – Tiroir – Coredera	* 88 413 091	1	1	1	1	1	1	1	1	1	1
	16	Puzdro rozvádzača I. Verteilersbuchse – Distributor bush – Fourreau de distributeur – Estuche de distribuidor	* 80 413 002	1	1	1	1	1	1	1	1	1	1
	17	Teleso rozvádzača Verteilerskörper – Distributor body – Corps de distributeur – Cuerpo de distribuidor	* 88 413 101	1	1	1	1	1	1	1	1	1	1
	18	Zátka Stopfen – Plug – Bouchon – Tapón	531 980 413 012	1	1	1	1	1	1	1	1	1	1
	19	Piestik rozvádzača Verteilerskolben – Distributor piston – Piston du distributeur – Piston de distribuidor	* 80 413 006	1	1	1	1	1	1	1	1	1	1
	20	Puzdro rozvádzača Verteilersbuchse – Distributor bush – Fourreau du distributeur – Estuche de distribuidor	* 80 413 036	1	1	1	1	1	1	1	1	1	1

1	2	3	4	5	6	7	8	9	10	11	12	13	14
21	Difereciálny ventil Differenzialventil – Differential valve – Soupape de différentielle – Válvula de diferencial		531 988 413 042	1	1	1	1	1	1	1	1	1	1
22	Zátka 5 Stopfen – Plug – Bouchon – Tapón		531 980 413 045	5	5	5	5	5	5	5	5	5	5
23	Puzdro rozvádzača II. Verteilerschuchse – Distributor bush – Fourreau du distributeur – Estuche de distribuidor		* 80 413 037	1	1	1	1	1	1	1	1	1	1
24	Posúvač II. Schieber – Gate valve – Tiroir – Coredera		* 80 413 041	1	1	1	1	1	1	1	1	1	1
25	Spätný ventil Rückschlagventil – Non-return valve – Soupape de retenue – Válvula de retroceso		531 980 413 043	1	1	1	1	1	1	1	1	1	1
(26)	Prívod oleja Ölzufuhr – Oil supply line – Aménée d'huile – Entrada de aceite	27–30	531 988 413 099	1	1	1	1	1	1	1	1	1	1
27	Skrutka 13 ČSN 13 7993.22 Schraube – Banjo bolt – Vis – Tornillo		97 2473	1	1	1	1	1	1	1	1	1	1
28	Prípojka Anschlussstück – Connection – Conexión – Connexion		531 980 413 032	1	1	1	1	1	1	1	1	1	1
29	Krúžok 24 × 20 ČSN 02 9280.2 Ring – Ring – Bague – Anillo		97 4252	1	1	1	1	1	1	1	1	1	1
30	Tesniaci krúžok 18 × 22 ČSN 02 9310.2 Dichtungsring – Sealing ring – Bague d'étanchéité – Anillo empaque		97 2183	3	3	3	3	3	3	3	3	3	3
(31)	Záslepka úplná Vollst. Verblindungsstopfen – Plug assy – Bouchon complète – Tapón	32–34	+531 988 413 089	1	1	1	1	1	1	1	1	1	1
32	Záslepka Verblindungsstopfen – Plug – Bouchon – Tapón		+531 988 413 032	1	1	1	1	1	1	1	1	1	1
33	Krúžok 24 × 20 ČSN 02 9280.2 Ring – Ring – Bague d'étanchéité – Anillo		+ 97 4252	1	1	1	1	1	1	1	1	1	1
34	Tesniaci krúžok 18 × 22 ČSN 02 9310.2 Dichtungsring – Sealing ring – Bague d'étanchéité – Anillo de empaque		+ 97 2183	1	1	1	1	1	1	1	1	1	1
35	Podložka 10 ČSN 02 1740.05 Unterlegscheibe – Washer – Rondelle – Arandela		99 4807	4	4	4	4	4	4	4	4	4	4
36	Skrutka M 10 × 35 ČSN 02 1101.15 Schraube – Bolt – Vis – Tornillo		99 8678	2	2	2	2	2	2	2	2	2	2
37	Poistný krúžok 26 ČSN 02 2931 Sicherungsring – Circlip – Circlip – Anillo de seguridad		97 0283	1	1	1	1	1	1	1	1	1	1
38	Poistný krúžok 10 ČSN 02 2925.2 Sicherungsring – Circlip – Circlip – Anillo de seguridad		97 0155	1	1	1	1	1	1	1	1	1	1
39	Opierka II. Stütze – Strut – Appui – Apoyo		531 980 413 055	1	1	1	1	1	1	1	1	1	1
40	Pružina vonkajšieho okruhu Aussenkreisfeder – Outside circuit spring – Ressort de circuit extérieur – Résorte de circuito exterior		531 980 413 056	1	1	1	1	1	1	1	1	1	1
41	Opierka I. Stütze – Strut – Appui – Apoyo		531 980 413 054	1	1	1	1	1	1	1	1	1	1
42	Dištančné puzdro Distanzbuchse – Distance bush – Fourreau d'écartement – Estuche distanciador		531 980 413 052	1	1	1	1	1	1	1	1	1	1
43	Zátka Stopfen – Plug – Bouchon – Tapón		531 980 413 081	1	1	1	1	1	1	1	1	1	1
44	Tesniaci krúžok 18 × 22 ČSN 02 9310.2 Dichtungsring – Sealing ring – Bague d'étanchéité – Anillo de empaque		97 2183	10	10	10	10	10	10	10	10	10	10
45	Podložka Unterlegscheibe – Washer – Rondelle – Arandela		531 980 413 053	1	1	1	1	1	1	1	1	1	1
46	Radiálna pružina Radialfeder – Radial spring – Ressort radial – Ressorte radial		531 980 413 057	1	1	1	1	1	1	1	1	1	1

1	2	3	4	5	6	7	8	9	10	11	12	13	14
47	Pružina Feder – Spring – Ressort – Resorte		531 980 413 046	1	1	1	1	1	1	1	1	1	1
(48)	Puzdro Buchse – Bush – Fourreau – Estuche	49–50	531 988 413 100	1	1	1	1	1	1	1	1	1	1
49	Posúvač odpadu Abfallsschieber – Discharge gate valve – Tiroir de déchet – Coredera de desperdicio		* 88 413 092	1	1	1	1	1	1	1	1	1	1
50	Puzdro odpadu Abfallsbuchse – Drain bush – Forreau de déchet – Estuche de desperdicio		* 80 413 005	1	1	1	1	1	1	1	1	1	1
51	Krúžok 28 × 2 ČSN 02 9281.2 Ring – Ring – Bague – Anillo		97 4508	2	2	2	2	2	2	2	2	2	2
52	Opierka Stütze – Strut – Appui – Apoyo		531 980 413 014	1	1	1	1	1	1	1	1	1	1
53	Rúrka Rohr – Tube – Tube – Tubo		531 980 413 076	1	1	1	1	1	1	1	1	1	1
54	Pružina 1,6 × 21,6 × 120 × 13,5 ČSN 02 6020.1 Feder – Spring – Ressort – Resorte		531 980 600 003	1	1	1	1	1	1	1	1	1	1
55	Pätka Fuss – Foot – Patte – Talón		531 980 413 077	2	2	2	2	2	2	2	2	2	2
56	Skrutka M 6 × 16 ČSN 02 1103.19 Schraube – Bolt – Vis – Tornillo		99 0988	2	2	2	2	2	2	2	2	2	2
57	Podložka 6 ČSN 02 1740.05 Unterlegscheibe – Spring washer – Rondelle – Arandela		99 4805	2	2	2	2	2	2	2	2	2	2
58	Zátka Stopfen – Plug – Bouchon – Tapón		531 980 413 034	1	1	1	1	1	1	1	1	1	1
59	Tesniaci krúžok 16 × 20 ČSN 02 9310.2 Dichtungsring – Sealing ring – Bague d'étanchéité – Anillo de empaque		97 2190	4	4	4	4	4	4	4	4	4	4
60	Tesniaci krúžok 24 × 20 ČSN 02 9280.2 Dichtungsring – Sealing ring – Bague d'étanchéité – Anillo de empaque		97 4252	4	4	4	4	4	4	4	4	4	4
61	Prípojka Anschlussstück – Connection – Connexion – Conexión		531 988 407 084	1	1	1	1	1	1	1	1	1	1
(62)	Bezpečnostný ventil Sicherheitsventil – Reliefvalve – Soupape de sureté – Válvula de seguridad	63–71	531 988 413 902	1	1	1	1	1	1	1	1	1	1
63	Tesniaci krúžok 18 × 22 ČSN 02 9310.2 Dichtungsring – Sealing ring – Bague d'étanchéité – Anillo de empaque		97 2183	1	1	1	1	1	1	1	1	1	1
64	Záslepka Verblindungsstopfen – Ring – Bouchon – Anillo		531 988 413 022	1	1	1	1	1	1	1	1	1	1
65	Teleso ventilu Ventilkörper – Valve body – Corps de soupape – Cuerpo de válvula		531 988 413 186	1	1	1	1	1	1	1	1	1	1
66	Kužel ventilu Ventilkegel – Valve cone – Cône de soupape – Cono de válvula		531 988 413 266	1	1	1	1	1	1	1	1	1	1
67	Krúžok 12 × 8 ČSN 02 9280.2 Ring – Ring – Bague – Anillo		97 4244	1	1	1	1	1	1	1	1	1	1
68	Tryska Düse – Nozzle – Gicleur – Tobera		531 988 413 271	1	1	1	1	1	1	1	1	1	1
69	Pružina Feder – Spring – Ressort – Resorte		531 988 413 195	1	1	1	1	1	1	1	1	1	1
70	Podložka Unterlegscheibe – Washer – Rondelle – Arandela		531 993 413 007	1	1	1	1	1	1	1	1	1	1
71	Matica Mutter – Nut – Écrou – Tuerca		531 988 413 280	1	1	1	1	1	1	1	1	1	1
(72)	Poistný ventil Sicherheitsventil – Relief valve – Soupape de sureté – Válvula de seguridad	73–80	531 988 413 901	1	1	1	1	1	1	1	1	1	1

1	2	3	4	5	6	7	8	9	10	11	12	13	14
73	Tesniaci krúžok 18 × 22 ČSN 02 9310.2 Dichtungsring – Sealing ring – Bague d'étanchéité – Anillo de empaque		97 2183	1	1	1	1	1	1	1	1	1	1
74	Záslepka Verblindungsstopfen – Ring – Bouchon – Anillo		531 988 413 022	1	1	1	1	1	1	1	1	1	1
75	Teleso ventilu Ventilkörper – Valve body – Corps de soupape – Cuerpo de válvula		531 988 413 186	1	1	1	1	1	1	1	1	1	1
76	Kužel ventilu Ventilkegel – Valve cone – Cône de soupape – Cono de válvula		531 988 413 266	1	1	1	1	1	1	1	1	1	1
77	Krúžok 12 × 8 ČSN 02 9280.2 Ring – Ring – Bague – Anillo		974244	1	1	1	1	1	1	1	1	1	1
78	Pružina Feder – Spring – Ressort – Resorte		531 993 413 008	1	1	1	1	1	1	1	1	1	1
79	Podložka Unterlegscheibe – Washer – Rondelle – Arandela		531 993 413 007	1	1	1	1	1	1	1	1	1	1
80	Matica Mutter – Nut – Écrou – Tuerca		531 988 413 270	1	1	1	1	1	1	1	1	1	1
81	Krúžok 5 ČSN 02 2929.05 Ring – Ring – Bague – Anillo		97 0209	2	2	2	2	2	2	2	2	2	2
82	Čap Zapfen – Pin – Axe – Perno		531 980 413 027	1	1	1	1	1	1	1	1	1	1
83	Podložka 8 ČSN 02 1740.05 Unterlegscheibe – Spring – Rondelle – Arandela		99 4806	3	3	3	3	3	3	3	3	3	3
84	Skrutka M 8 × 14 ČSN 02 1103.15 Schraube – Bolt – Vis – Tornillo		99 9002	3	3	3	3	3	3	3	3	3	3
85	Konzola Konsole – Bracket – Console – Consola		531 980 413 023	1	1	1	1	1	1	1	1	1	1
86	Príložka Lasche – Shim – Cale – Adaptador		531 980 413 033	1	1	1	1	1	1	1	1	1	1
87	Skrutka M 10 × 14 ČSN 02 1103.15 Schraube – Bolt – Vis – Tornillo		99 9022	1	1	1	1	1	1	1	1	1	1

413
215

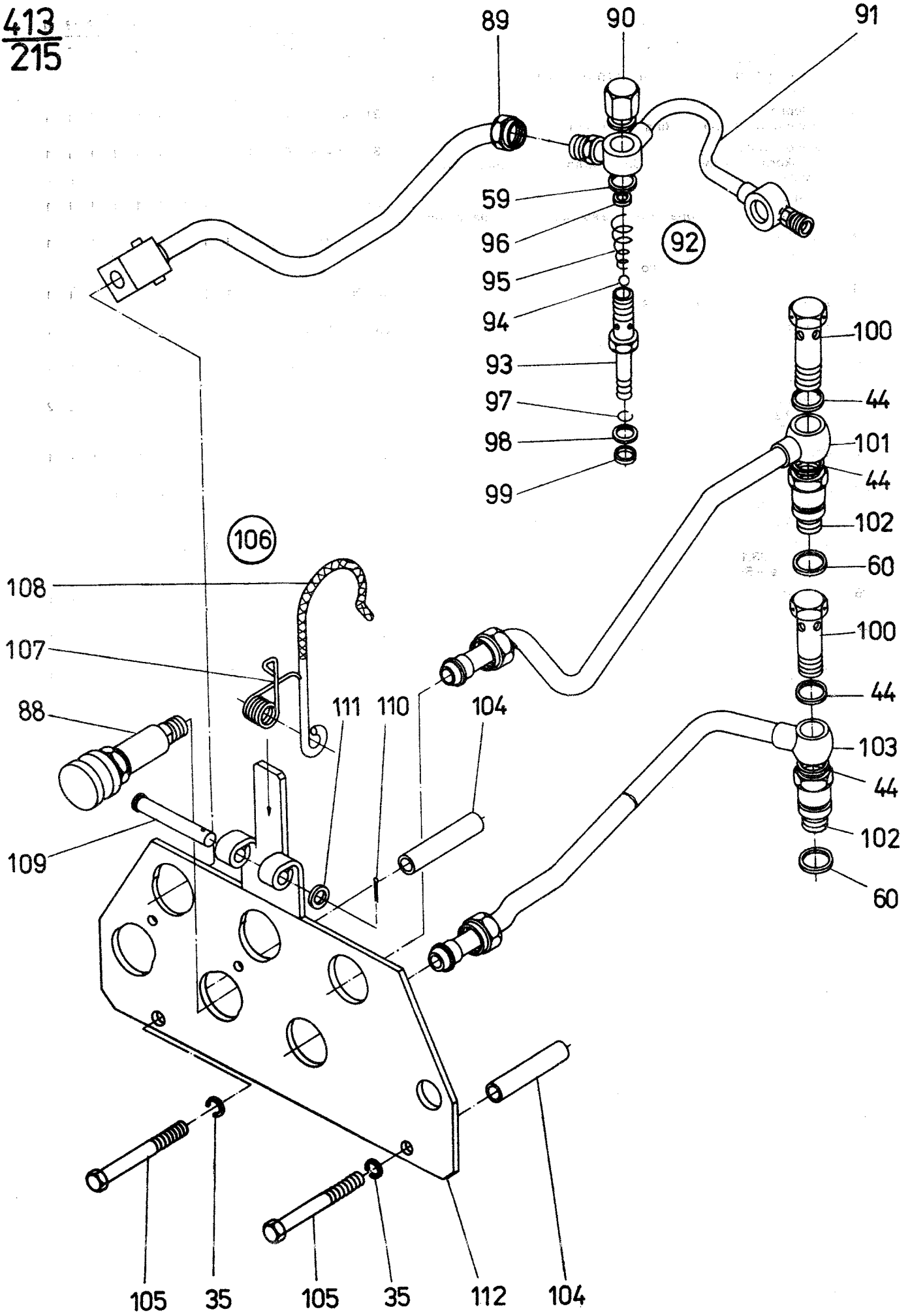

1	2	3	4	5	6	7	8	9	10	11	12	13	14
215	88	Rýchlospojka RPT-13 Schnellkupplung – Quick coupler – Accouplement rapide – Acoplamiento rápido	531 980 407 901	6	6	6	6	6	6	6	6	6	6
	89	Potrubié I. okruhu Rohrleitung des I. Kreises – I. Circuit piping – Tuyauterie de circuit I. – Tubería de circuito I.	531 983 413 210 531 989 413 200	1	1	1	1	1	1	1	1	–	–
	90	Matica Mutter – Nut – Écrou – Tuerca	531 989 413 174	1	1	1	1	1	1	1	1	1	1
	91	Rúrka úplná Rohr, komplett – Complete pipe – Tube complet – Tubo completo	531 989 413 160	1	1	1	1	1	1	1	1	1	1
(92)		Ventil I. Ventil – Valve – Soupape – Válvula	93–97 531 989 413 169	1	1	1	1	1	1	1	1	1	1
	93	Teleso ventilu I. Ventilkörper – Valve body – Corps de soupape – Cuerpo de válvula	531 989 413 166	1	1	1	1	1	1	1	1	1	1
	94	Guľka II. 5/16 ČSN 02 3680 Kugel – Ball – Bille – Bola	97 0935	1	1	1	1	1	1	1	1	1	1
	95	Pružina Feder – Spring – Ressort – Resorte	531 989 413 164	1	1	1	1	1	1	1	1	1	1
	96	Podložka Unterlegscheibe – Washer – Rondelle – Arandela	531 989 413 163	1	1	1	1	1	1	1	1	1	1
	97	Krúžok 10 ČSN 02 2925.2 Ring – Ring – Bague – Anillo	97 0155	1	1	1	1	1	1	1	1	1	1
	98	Tesniaci krúžok 12 × 18 ČSN 02 9310.2 Dichtungsring – Sealing ring – Bague d'étanchéité – Anillo de empaque	97 2180	1	1	1	1	1	1	1	1	1	1

413
216

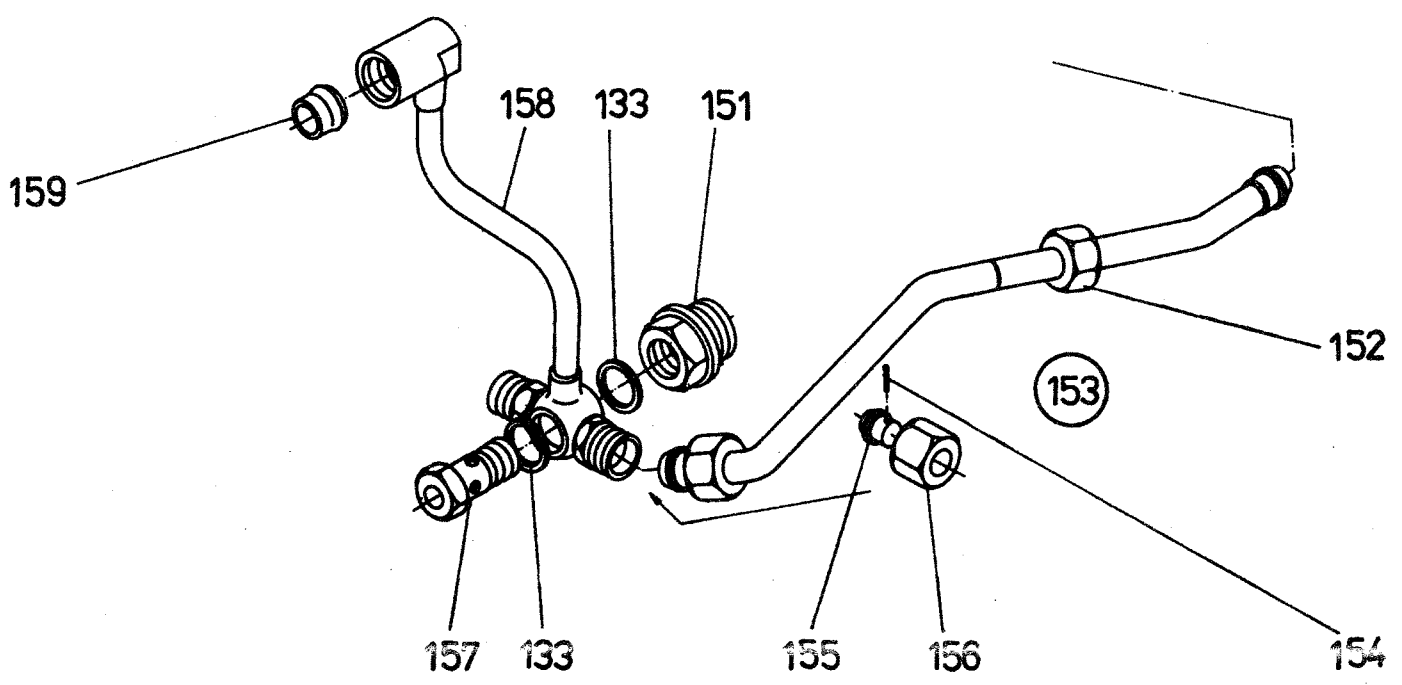
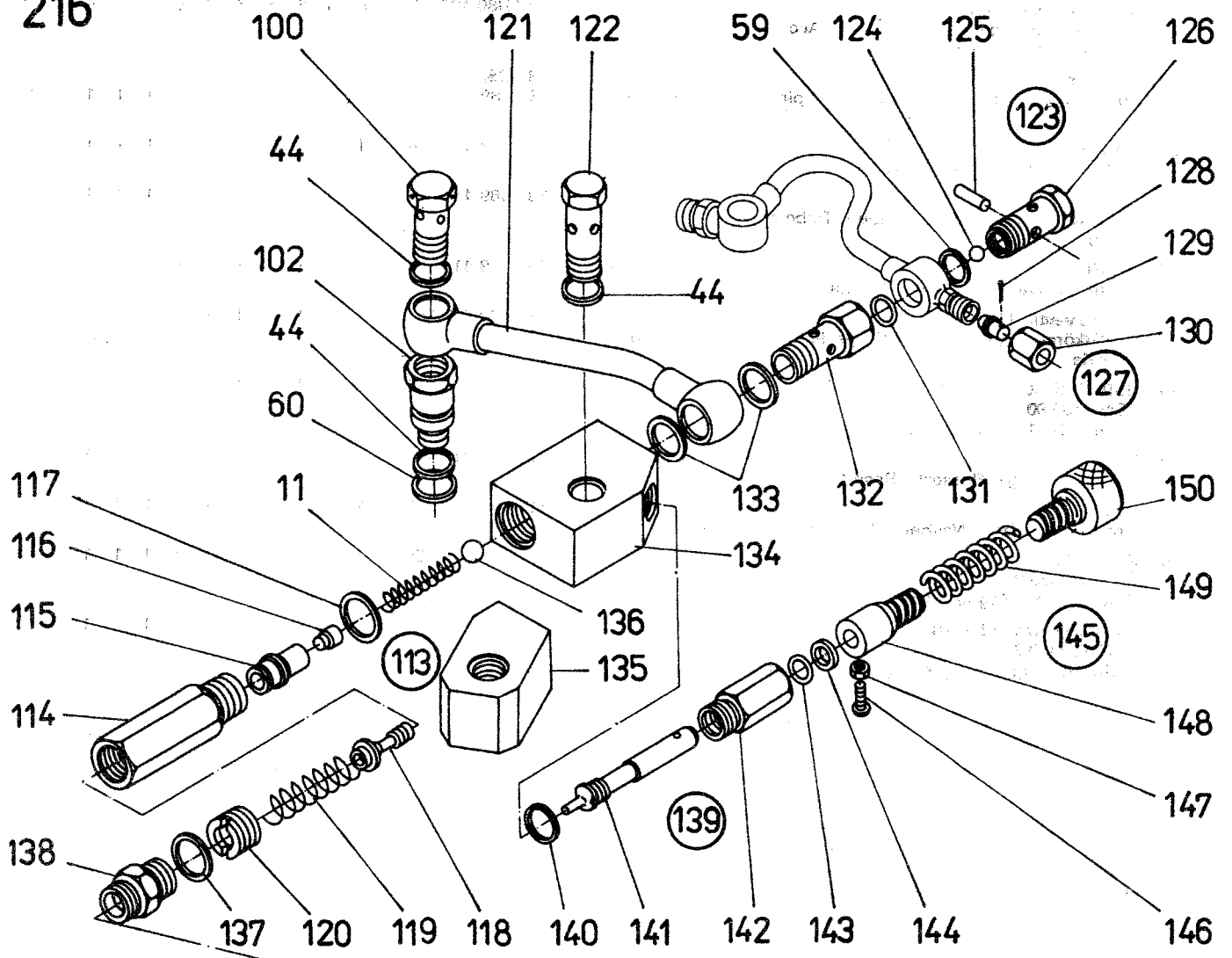

1	2	3	4	5	6	7	8	9	10	11	12	13	14
99	Podložka Unterlegscheibe – Washer – Rondelle – Arandela		531 989 413 168	1	1	1	1	1	1	1	1	1	1
100	Skrutka 13 ČSN 13 7993.22 Schraube – Bolt – Vis – Tornillo		97 2473	3	3	3	3	3	3	3	3	3	3
101	Potrubi I. Rohrleitung – Piping – Tuyauterie – Tubería		531 986 407 100	1	1	1	1	1	1	1	1	1	1
102	Pripojka Anschlußstück – Connection – Connexion – Conexión		531 980 413 061	3	3	3	3	3	3	3	3	3	3
103	Potrubi II. Rohrleitung – Piping – Tuyauterie – Tubería		531 986 407 080	1	1	1	1	1	1	1	1	1	1
104	Rúrka Rohr – Pipe – Tube – Tubo		531 986 407 047	2	2	2	2	2	2	2	2	2	2
105	Skrutka M 10 × 95 ČSN 02 1101 Schraube – Bolt – Vis – Tornillo		93 413 013	2	2	2	2	2	2	2	2	2	2
(106)	Konzola s držiakom Konsole mit Halter – Bracket with holder – Console avec support – Consola con soporte	107–112	531 988 413 329	1	1	1	1	1	1	1	1	1	1
107	Pružina Feder – Spring – Ressort – Resorte		531 986 407 046	1	1	1	1	1	1	1	1	1	1
108	Držiak Halter – Holder – Support – Soporte		531 986 407 045	1	1	1	1	1	1	1	1	1	1
109	Čap 10 × 56 × 50 ČSN 02 2111.05 Zapfen – Pin – Axe – Perno		99 5710	1	1	1	1	1	1	1	1	1	1
110	Závlačka 2 × 16 ČSN 02 1781.05 Splint – Split pin – Goupille – Pasador		99 5032	1	1	1	1	1	1	1	1	1	1
111	Podložka 11 ČSN 02 1729.19 Unterlegscheibe – Washer – Rondelle – Arandela		99 4543	1	1	1	1	1	1	1	1	1	1
112	Konzola Konsole – Bracket – Console – Consola		531 988 413 330	1	1	1	1	1	1	1	1	1	1
216 (113)	Poistný ventil valca Sicherungsventil des Zylinders – Cylinder relief valve – Soupape de sûreté du cylindre – Válvula de seguridad del cilindro	114–120	531 988 413 150	1	1	1	1	1	1	1	1	1	1
114	Teleso poistného ventilu Sicherungsventilkörper – Relief valve body – Corps de soupape de sûreté – Cuerpo de válvula de seguridad		531 988 413 151	1	1	1	1	1	1	1	1	1	1
115	Puzdro Buchse – Bush – Fourreau – Estuche		531 988 413 152	1	1	1	1	1	1	1	1	1	1
116	Zátka Stopfen – Plug – Bouchon – Tapón		531 989 413 154	1	1	1	1	1	1	1	1	1	1
117	Tesniaci krúžok 24 × 30 ČSN 02 9310.2 Dichtungsring – Sealing ring – Bague d'étanchéité – Anillo de empaque		97 2189	1	1	1	1	1	1	1	1	1	1
118	Kužel Kegel – Cone – Cône – Cono		531 988 413 153	1	1	1	1	1	1	1	1	1	1
119	Pružina Feder – Spring – Ressort – Resorte		531 989 413 155	1	1	1	1	1	1	1	1	1	1
120	Skrutka Schraube – Screw – Vis – Tornillo		531 989 413 156	1	1	1	1	1	1	1	1	1	1
121	Rúrka úplná Vollst. Rohr – Complete Pipe – Tube complet – Tubo completo		531 989 413 040	1	1	1	1	1	1	1	1	1	1
122	Skrutka Schraube – Banjo bolt – Vis – Tornillo		531 989 413 067	1	1	1	1	1	1	1	1	1	1
(123)	Ventil II. Ventil – Valve – Soupape – Válvula	124–126	531 989 413 179	1	1	1	1	1	1	1	1	1	1
124	Gufka II. 5/16 ČSN 02 3680 Kugel – Ball – Bille – Bola		97 0935	1	1	1	1	1	1	1	1	1	1
125	Kolík 3 × 16 ČSN 02 2150.2 Stift – Pin – Goupille – Clavija		99 6431	1	1	1	1	1	1	1	1	1	1
126	Teleso ventilu II. Ventilkörper – Valve body – Corps de soupape – Cuerpo de válvula		531 989 413 162	1	1	1	1	1	1	1	1	1	1

1	2	3	4	5	6	7	8	9	10	11	12	13	14
(127)	Záslepka Verblindungsstopfen – Blinding plug – Pièce d'aveugler – Pieza de deslumbrar	128–130	531 988 413 259	1	1	1	1	1	1	1	1	1	1
128	Závlačka 2 × 16 ČSN 02 1781.05 Splint – Splitpin – Goupille – Pasador		99 5032	1	1	1	1	1	1	1	1	1	1
129	Vložka Einlage – Insert – Cale – Pieza de intercalar		531 988 413 203	1	1	1	1	1	1	1	1	1	1
130	Matica 6 ČSN 13 7952.02 Mutter – Nut – Écrou – Tuerca		97 2375	1	1	1	1	1	1	1	1	1	1
131	Tesniaci krúžok 14 × 2 ČSN 02 9281.2 Dichtungsring – Sealing ring – Bague d'étanchéité – Anillo de empaque		97 4503	1	1	1	1	1	1	1	1	1	1
132	Dutá skrutka Holschraube – Hollow screw – Boulon creux – Racor		531 989 413 165	1	1	1	1	1	1	1	1	1	1
133	Tesniaci krúžok 20 × 26 ČSN 02 9310.2 Dichtungsring – Sealing ring – Bague d'étanchéité – Anillo de empaque		97 2074	4	4	4	4	4	4	4	4	4	4
134	Teleso Körper – Body – Corps – Cuerpo		531 989 413 066	1	1	1	1	1	1	1	1	1	1
153	Spojka Kupplung – Coupling – Accouplement – Acoplamiento		531 988 413 066	1	1	1	1	1	1	1	1	1	1
136	Guľka II 15/32 ČSN 02 3680 Kugel – Ball – Bille – Bola		97 0939	1	1	1	1	1	1	1	1	1	1
137	Tesniaci krúžok 22 × 27 ČSN 02 9310.2 Dichtungsring – Sealing ring – Bague d'étanchéité – Anillo de empaque		97 2186	1	1	1	1	1	1	1	1	1	1
138	Spojka 13 ČSN 13 7881.22 Kupplung – Coupling – Accouplement – Acoplamiento		97 2340	1	1	1	1	1	1	1	1	1	1
(139)	Ihla s krytom Nadel mit Abdeckung – Needle with cover – Aiguille – Aguja con cubierta	140–144	531 988 413 159	1	1	1	1	1	1	1	1	1	1
140	Tesniaci krúžok 18 × 22 ČSN 02 9310.2 Dichtungsring – Sealing ring – Bague d'étanchéité – Anillo de empaque		97 2183	1	1	1	1	1	1	1	1	1	1
141	Ihla Nadel – Needle – Aiguille – Aguja		531 989 413 071	1	1	1	1	1	1	1	1	1	1
142	Zátka Stopfen – Plug – Bouchon – Tapón		531 989 413 072	1	1	1	1	1	1	1	1	1	1
143	Krúžok 10 × 14 Ring – Ring – Bague – Anillo		93 413 020	1	1	1	1	1	1	1	1	1	1
144	Krúžok Ring – Ring – Bague – Anillo		531 989 413 074	1	1	1	1	1	1	1	1	1	1
(145)	Ovládacia skrutka Stellschraube – Adjusting screw – Vis de commande – Tornillo de manejo	146–150	531 988 413 079	1	1	1	1	1	1	1	1	1	1
146	Skrutka M 6 × 12 ČSN 02 1185.20 Schraube – Screw – Vis – Tornillo		99 2843	1	1	1	1	1	1	1	1	1	1
147	Matica M 6 ČSN 02 1401.20 Mutter – Nut – Écrou – Tuerca		99 37 09	1	1	1	1	1	1	1	1	1	1
148	Nástavec Ansatz – Extension piece – Rallonge – Ajustador		531 988 413 073	1	1	1	1	1	1	1	1	1	1
149	Pružina Feder – Spring – Ressort – Resorte		531 988 413 247	1	1	1	1	1	1	1	1	1	1
150	Skrutka pružiny Federschraube – Screw spring – Vis de ressort – Tornillo de resorte		531 988 413 246	1	1	1	1	1	1	1	1	1	1
151	Zátka Stopfen – Plug – Bouchon – Tapón		531 988 413 196	1	1	1	1	1	1	1	1	1	1
152	Potrubie odpadu poistného ventilu Ablassleitung des Sicherungsventils – Relief valve drain piping – Tuyauterie de déchet de la soupape de sûreté – Tubería de desperdicio de la válvula de seguridad		531 989 413 190	1	1	1	1	1	1	1	1	1	1

1	2	3	4	5	6	7	8	9	10	11	12	13	14
(153)	Zátka Stopfen – Plug – Bouchon – Tapón	154–156	531 988 413 289	1	1	1	1	1	1	1	1	1	1
154	Závlačka 2 × 16 ČSN 02 1781.05 Splint – Split pin – Goupille – Pasador		99 5032	1	1	1	1	1	1	1	1	1	1
155	Vložka 13 Einlage – Insert – Cale – Pieza de intercalar		531 989 413 187	1	1	1	1	1	1	1	1	1	1
156	Matica 13 ČSN 13 7952.02 Mutter – Nut – Écrou – Tuerca		97 2278	1	1	1	1	1	1	1	1	1	1
157	Skrutka Schraube – Bolt – Vis – Tornillo		531 988 413 193	1	1	1	1	1	1	1	1	1	1
158	Potrubié odpadu III. Ablassleitung – Drain piping – Tuyauterie de déchet – Tubería de desperdicio		531 983 413 180	1	1	1	1	1	1	1	1	1	1
159	Vložka Einlage – Insert – Cale – Pieza de intercalar		531 989 413 175	1	1	1	1	1	1	1	1	1	1

Pozícia 26 sa dodáva len so sk. 410, v opačnom prípade sa dodáva pozícia 31 (na želanie)

Position Nr. 26 wird nur mit der Baugruppe 410, sonst wird die Position Nr. 31 auf Wunsch geliefert – Item No. 26 is supplied with group No. 410 only, on the other side item No. 31 is supplied (as optional) – Position 26 on livre avec la groupe 410 au contraire on livre (en option) posición 31 – La posición 26 se entrega solamente con el grupo 410 da la contrario se entrega la posición 31 (al deseo)

Pozícia číslo 135 a 153 sa dodáva len na zvláštne prianie zákazníka. Position Nr. 135 und 153 wird nur auf Extrawunsch des Kunden geliefert.

Position Nr. 135 and 153 shall be supplied on special Customer requirement.

Position No. 135 et 153 n'est livré qu'à la demanda spécial du client.

Posición No. 135 y 153 está entregada a base del pedido especial del cliente.

416
217

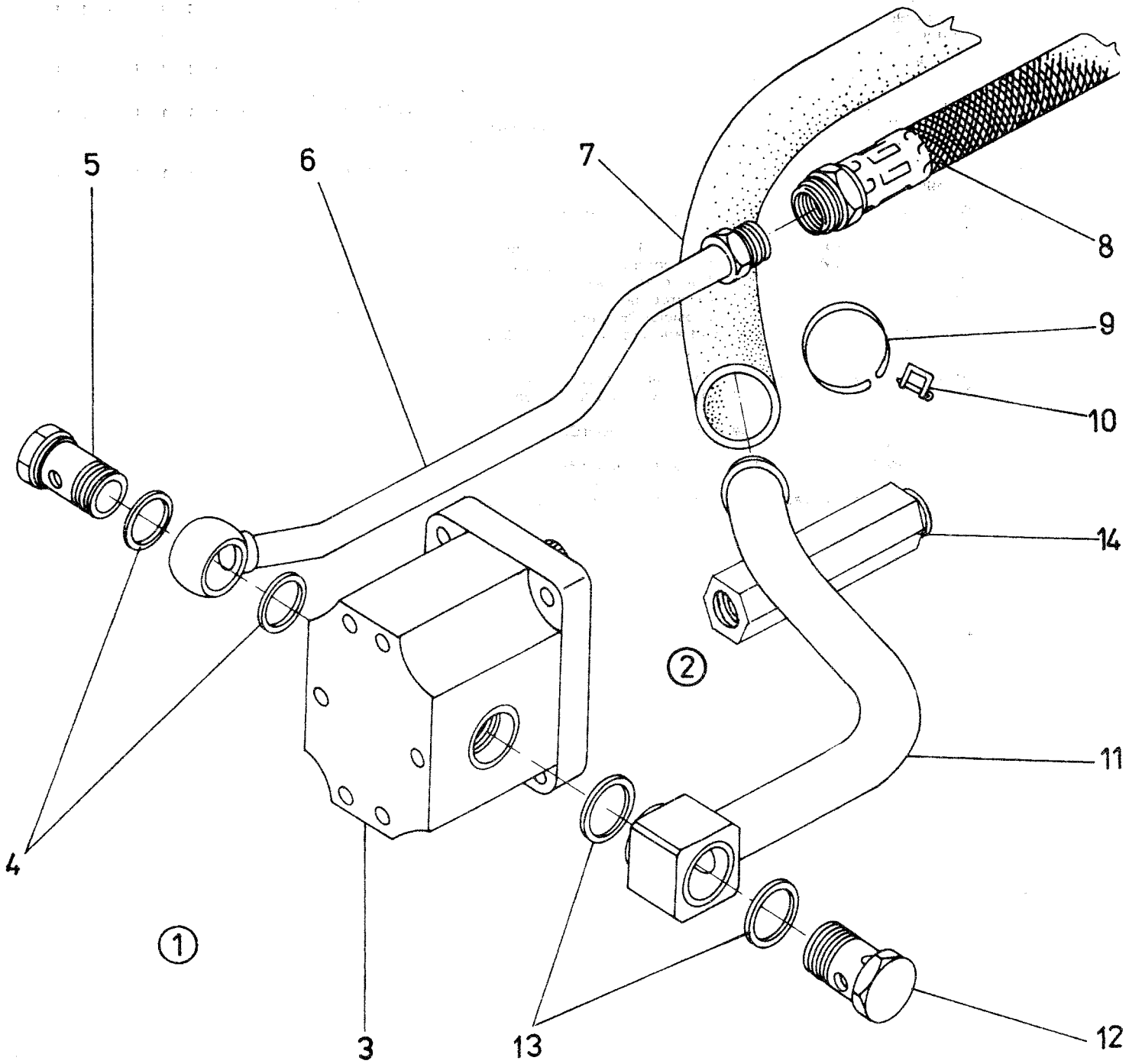

+PRÍDAVNÝ HYDRAULICKÝ OKRUH II
ZUSATZHYDRAULIKKREIS – AUXILIARY HYDRAULIC CIRCUIT – CIRCUIT HYDRAULIQUE
ADDITIONNEL – CIRCUITO HIDRAULICO ADICIONAL

416

1	2	3	4	5	6	7	8	9	10	11	12	13	14
217	(1)	Prídavný hydraulický okruh II Zusatzhydraulikkreis – – Auxiliary hydraulic circuit – Circuit hydraulique additionnel – Circuito hidraulico adicional	2–99 * 84 416 000 * 86 416 000	1	1	1	1	1	1	–	–	–	–
	(2)	Zubové čerpadlo úplné Zahnradpumpe – Gear pump assy – Pompe à engrenages – Bomba de engranajes completa	3–4 531 984 416 009 531 986 416 009	1	1	1	1	1	1	–	–	–	–
	3	Zubové čerpadlo U 32-L Zahnradpumpe – Gear pump – Pompe à engrenages – Bomba de engranajes	531 986 416 901	1	1	1	1	1	1	1	1	1	1
	4	Tesniaci krúžok 27 × 32 ČSN 02 9310.2 Dichtungsring – Sealing ring – Bague d'étanchéité – Anillo de empaque	97 2076	2	2	2	2	2	2	2	2	2	2
	5	Prietoková skrutka Durchflußschraube – Throughway screw – Raccord – Racor	531 986 416 001	1	1	1	1	1	1	1	1	1	1
	6	Tlakové potrubie Druckrohrleitung – Pressure piping – Tuyauterie à pression – Tuberia de presión	531 986 416 010	1	1	1	1	1	1	1	1	1	1
	7	Hadica 32/42 – 2000 Schlauch – Hose – Tuyau – Manguera Hadica 32/42 – 3000 Schlauch – Hose – Tuyau – Manguera	531 984 416 902 531 986 416 909	1	1	1	1	1	1	–	–	–	–
	8	Hadica Schlauch – Hose – Tuyau – Manguera	531 984 416 901 531 986 416 902	1	1	1	1	1	1	–	–	–	–
	9	Páska 9 × 360 ČSN 02 2757 Band – Clamp strip – Bande – Cinta	97 6042	2	2	2	2	2	2	2	2	2	2
	10	Spona 9 ČSN 02 2751.9 Schelle – Clip – Agrafe – Anillo de sujeción	97 6022	2	2	2	2	2	2	2	2	2	2
	11	Sacie potrubie Saugrohrleitung – Suction piping – Tuyau d'admission – Tubo de admision	531 986 416 020	1	1	1	1	1	1	1	1	1	1
	12	Prietoková skrutka Durchflußschraube – Throughway screw – Raccord – Racor	531 986 416 002	1	1	1	1	1	1	1	1	1	1
	13	Tesniaci krúžok 33 × 39 ČSN 02 9310.2 Dichtungsring – Sealing ring – Bague d'étanchéité – Anillo de empaque	97 9502	2	2	2	2	2	2	2	2	2	2
	14	Nástavec Ansatz – Extension piece – Tubulure – Tubuladura	531 986 416 066	–	–	–	–	–	–	1	1	1	1
218	(15)	Rozvádzač úplný Verteiler, vollst. – Distributor assy – Distributeur complet – Distribuidor completo	16–45 531 986 416 019	1	1	1	1	1	1	1	1	1	1
	16	Páska 9 × 300 ČSN 92 2757 Band – Clamp strip – Bande – Cinta	97 6041	2	2	2	2	2	2	2	2	2	2
	17	Hadica 25/35 – 1200 Schlauch – Hose – Tuyau – Manguera	531 986 416 906	1	1	1	1	1	1	1	1	1	1
	18	Tesniaci krúžok 27 × 32 ČSN 02 9310.2 Dichtungsring – Sealing ring – Bague d'étanchéité – Anillo de empaque	97 2076	2	2	2	2	2	2	2	2	2	2
	19	Zátka Stopfen – Plug – Bouchon – Tapon	531 986 416 015	1	1	1	1	1	1	1	1	1	1
	20	Podložka 10 ČSN 02 1740.05 Unterlegscheibe – Spring washer – Rondelle – Arandela	97 4807	4	4	4	4	4	4	4	4	4	4
	21	Skrutka M 10 × 20 ČSN 02 1103.55 Schraube – Bolt – Vis – Tornillo	97 1367	4	4	4	4	4	4	4	4	4	4

611

416
218

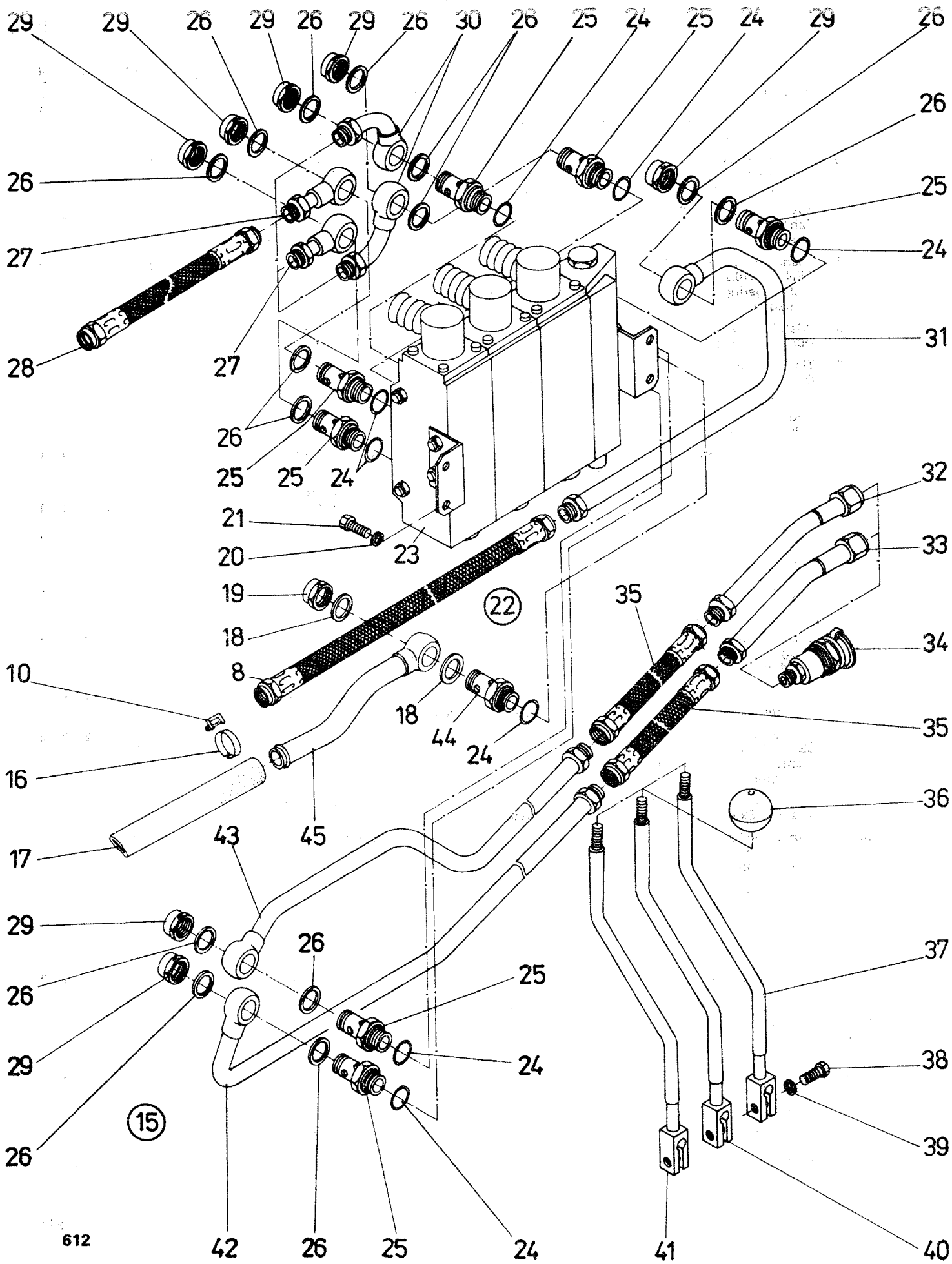

1	2	3	4	5	6	7	8	9	10	11	12	13	14
(22)	Rozvádzač – úprava Verteiler – Umformung – Distributor – adaptation – Distributeur – adaption – Distribuïdor – adaptación	23	531 986 416 059	1	1	1	1	1	1	1	1	1	1
23	Rozvádzač JR-16-3 Verteiler – Distributor – Distributeur – Distribuïdor		531 986 416 903	1	1	1	1	1	1	1	1	1	1
24	Krúžok 25 × 21 ČSN 02 9280.2 Ring – Ring – Bague – Anillo		97 4253	8	8	8	8	8	8	8	8	8	8
25	Prietoková skrutka Durchflußschraube – Throughway screw – Raccord – Racor		531 986 416 023	7	7	7	7	7	7	7	7	7	7
26	Tesniaci krúžok 22 × 27 ČSN 02 9310.2 Dichtungsring – Sealing ring – Bague d'étanchéité – Anillo de empaque		97 2186	14	14	14	14	14	14	14	14	14	14
27	Pripojovací medzičlen Anschlußstück – Pipe connection – Raccord – Conexión		531 986 416 040	2	2	2	2	2	2	2	2	2	2
28	Hadica Schlauch – Hose – Tuyau – Manguera		531 986 416 904	4	4	4	4	4	4	4	4	4	4
29	Matica M 22 × 1,5 ČSN 13 7968.91 Mutter – Nut – Écrou – Tuerca		97 2267	7	7	7	7	7	7	7	7	7	7
30	Pripojka úplná Anschlusstück, komplett – Complete connection – Raccord complet – Conexión completa		531 986 416 030	2	2	2	2	2	2	2	2	2	2
31	Tlaková rúrka Druckrohr – Pressure pipe – Tube de pression – Tubo de presión		531 986 416 060	1	1	1	1	1	1	1	1	1	1
32	Rúrka úplná II. Rohr, komplett – Complete pipe – Tube complète – Tubo completo		531 986 416 210	1	1	1	1	1	1	1	1	1	1
33	Rúrka úplná IV. Rohr, komplett – Complete pipe – Tuyau complète – Tubo completo		531 986 416 220	1	1	1	1	1	1	1	1	1	1
34	Rýchlospojka RPT-13 Schnellkupplung – Quick-coupler – Accouplement rapide – Acoplamiento rápido		531 980 407 901	2	2	2	2	2	2	2	2	2	2
35	Hadica Schlauch – Hose – Tuyau – Manguera		531 986 416 905	2	2	2	2	2	2	2	2	2	2
36	Guľa 32 ČSN 02 5181.21 Kugel – Ball – Bille – Bola		97 5307	3	3	3	3	3	3	3	3	3	3
37	Páka úplná 3 Hebel, komplett – Complete lever – Levier complète – Palanca completa		531 986 416 280	1	1	1	1	1	1	1	1	1	1
38	Skrutka M 8 × 20 ČSN 02 1103.55 Schraube – Bolt – Vis – Tornillo		99 1464	3	3	3	3	3	3	3	3	3	3
39	Podložka 8 ČSN 02 1740.05 Unterlegscheibe – Spring washer – Rondelle – Arandela		99 4806	3	3	3	3	3	3	3	3	3	3
40	Páka úplná 2 Hebel, komplett – Complete lever – Levier complète – Palanca completa		531 986 416 270	1	1	1	1	1	1	1	1	1	1
41	Páka úplná 1 Hebel, komplett – Complete lever – Levier complète – Palanca completa		531 986 416 260	1	1	1	1	1	1	1	1	1	1
42	Rúrka úplná I. Rohr, komplett – Complete pipe – Tube complète – Tubo completo		531 986 416 190	1	1	1	1	1	1	1	1	1	1
43	Rúrka úplná II. Rohr, komplett – Complete pipe – Tuyau complète – Tubo completo		531 986 416 200	1	1	1	1	1	1	1	1	1	1
44	Prietoková skrutka Durchflussschraube – Throughway screw – Raccord – Racor		531 986 416 017	1	1	1	1	1	1	1	1	1	1
45	Pripojka Anschlusstück – Connection – Raccord – Conexión		531 986 416 050	1	1	1	1	1	1	1	1	1	1
219 (46)	Filter úplný Filter, vollst. – Filter assy – Filtre complet – Filtro completo	47–62	531 986 416 029	1	1	1	1	1	1	1	1	1	1
47	Filter Filter – Filter – Filtre – Filtro		531 986 416 907	1	1	1	1	1	1	1	1	1	1

416
219

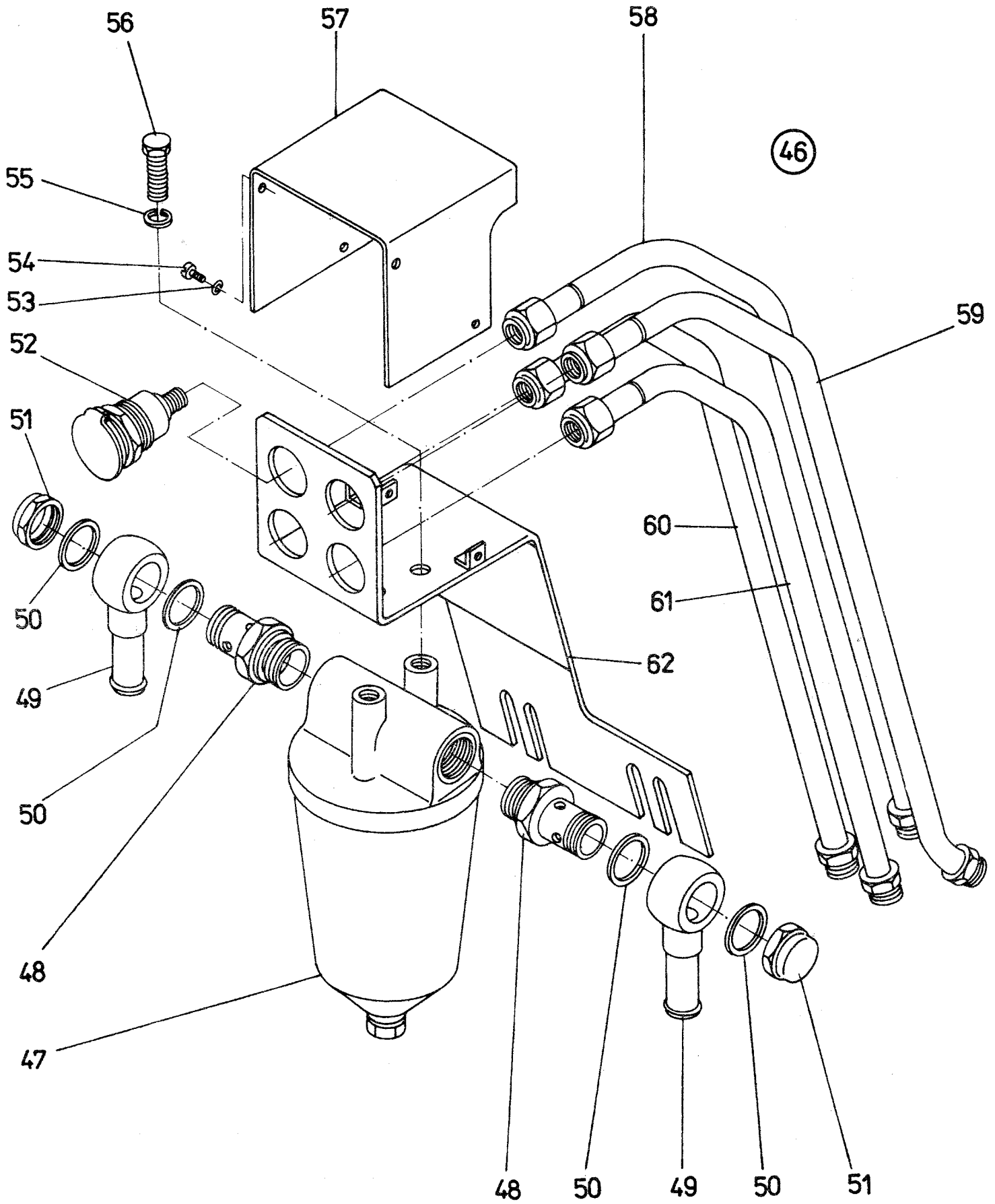

1	2	3	4	5	6	7	8	9	10	11	12	13	14
48	Prietoková skrutka Durchflussschraube – Throughway screw – Raccord – Racor		531 986 416 024	2	2	2	2	2	2	2	2	2	2
49	Prípojka úplná Anschlussstück, komplett – Complete connection – Raccord complet – Conexión completo		531 986 416 230	2	2	2	2	2	2	2	2	2	2
50	Tesniaci krúžok 30 × 38 ČSN 02 9310.3 Dichtungsring – Sealing ring – Bague d'étanchéité – Anillo de empaque		97 2079	4	4	4	4	4	4	4	4	4	4
51	Zátka Stopfen – Plug – Bouchon – Tapon		531 986 416 015	2	2	2	2	2	2	2	2	2	2
52	Rýchlospojka RPT-3 Schnellkupplung – Quick-coupler – Accouplement rapide – Acoplamiento rápido		531 980 407 901	4	4	4	4	4	4	4	4	4	4
53	Podložka 4 ČSN 02 1740.09 Unterlegscheibe – Spring washer – Rondelle – Arandela		99 4503	4	4	4	4	4	4	4	4	4	4
54	Skrutka M 4 × 12 ČSN 02 1131.24 Schraube – Screw – Vis – Tornillo		99 1909	4	4	4	4	4	4	4	4	4	4
55	Podložka 10 ČSN 02 1740.05 Unterlegscheibe – Spring washer – Rondelle – Arandela		99 4807	2	2	2	2	2	2	2	2	2	2
56	Skrutka M 10 × 20 ČSN 02 1103.15 Schraube – Bolt – Vis – Tornillo		99 9027	2	2	2	2	2	2	2	2	2	2
57	Kryt Deckel – Cover – Couvercle – Tapa		531 986 416 025	1	1	1	1	1	1	1	1	1	1
58	Rúrka I Rohr – Pipe – Tube – Tubo		531 986 416 090	1	1	1	1	1	1	1	1	1	1
59	Rúrka II. Rohr – Pipe – Tube – Tubo		531 986 416 100	1	1	1	1	1	1	1	1	1	1
60	Rúrka III. Rohr – Pipe – Tube – Tubo		531 986 416 240	1	1	1	1	1	1	1	1	1	1
61	Rúrka IV. Rohr – Pipe – Tube – Tubo		531 986 416 250	1	1	1	1	1	1	1	1	1	1
62	Konzola úplná Konsole, komplett – Complete bracket – Console compléte – Consola completa		531 986 416 080	1	1	1	1	1	1	1	1	1	1
220 (63)	Nádrž úplná Behälter, vollst. – Tank assy – Réservoir compléte – Tanque completo	64–99	531 986 416 039	1	1	1	1	1	1	1	1	1	1
64	Matica M 10 ČSN 02 1401.29 Mutter – Nut – Écrou – Tuerca		99 3511	3	3	3	3	3	3	3	3	3	3
65	Podložka 10 ČSN 02 1740.09 Unterlegscheibe – Spring washer – Rondelle – Arandela		99 4507	4	4	4	4	4	4	4	4	4	4
66	Rúrka Rohr – Pipe – Tube – Tubo		531 986 416 046	2	2	2	2	2	2	2	2	2	2
67	Guméná vložka Gummieinlage – Rubber insert – Cale en caoutchouc – Inserción de goma		531 989 311 046	2	2	2	2	2	2	2	2	2	2
68	Konzola Konsole – Bracket – Console – Consola		531 989 311 045	2	2	2	2	2	2	2	2	2	2
69	Skrutka M 8 × 18 ČSN 02 1103.19 Schraube – Bolt – Vis – Tornillo		99 1006	4	4	4	4	4	4	4	4	4	4
70	Podložka 8 ČSN 1740.09 Unterlegscheibe – Spring washer – Rondelle – Arandela		99 4506	4	4	4	4	4	4	4	4	4	4
71	Skrutka M 10 × 60 ČSN 02 1101.19 Schraube – Bolt – Vis – Tornillo		99 083	2	2	2	2	2	2	2	2	2	2
72	Zátka nalievania Behältersstopfen – Plug of inlet – Fermeture de réservoir – Tapón de llenar		531 986 416 150	1	1	1	1	1	1	1	1	1	1
73	Olejoznak M 36 × 1,5 ČSN 02 7486 Ölstandanzeiger – Oil level indicator – Indicateur d'huile – Indicador del nivel de aceite			1	1	1	1	1	1	1	1	1	1

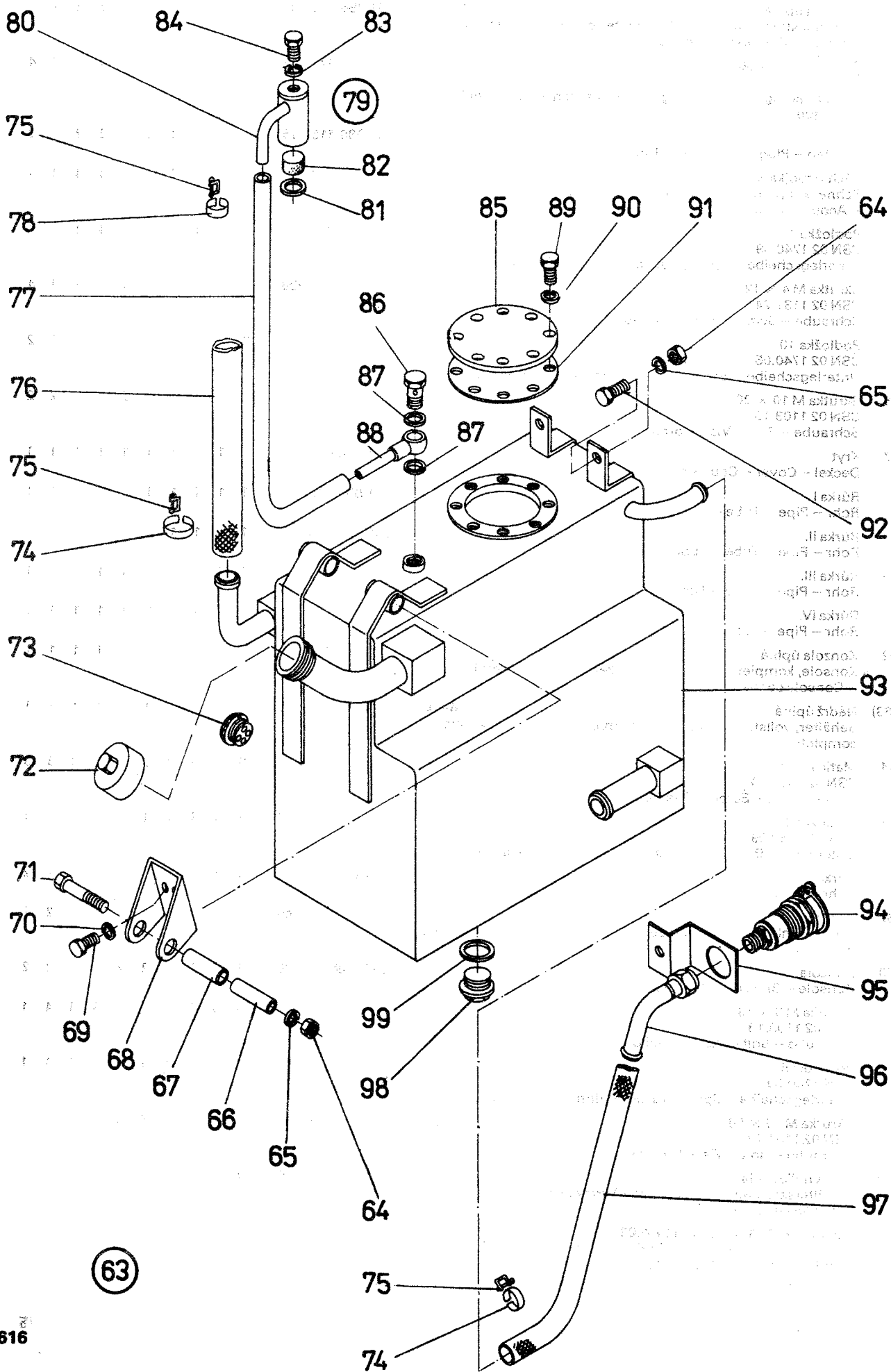

1	2	3	4	5	6	7	8	9	10	11	12	13	14
74	Páska 9 × 300 ČSN 02 2757 Band – Clamp strip – Bande – Cinta		97 6041	2	2	2	2	2	2	2	2	2	2
75	Spona 9 ČSN 02 2751.9 Schelle – Clip – Agrafe – Anillo de sujeción		97 6022	6	6	6	6	6	6	6	6	6	6
76	Hadica 25/35 – 200 Schlauch – Hose – Tuyau – Manguera		531 986 416 910	1	1	1	1	1	1	1	1	1	1
77	Hadica 8/13 – 500 Schlauch – Hose – Tuyau – Manguera		531 986 416 908	1	1	1	1	1	1	1	1	1	1
78	Páska 9 × 235 ČSN 02 2757 Band – Clamp strip – Bande – Cinta		97 6040	4	4	4	4	4	4	4	4	4	4
(79)	Odvzdušňovací zátka úplná Entlüftungsstopfen, vollst. – Deaeration plug assy – Bouchon de désaération complet – Tapón de desaerear completo	80–82	531 986 416 049	1	1	1	1	1	1	1	1	1	1
80	Odvzdušňovací zátka Entlüftungsstopfen – Deaeration plug – Bouchon de désaération – Tapón de desaerear		531 986 416 170	1	1	1	1	1	1	1	1	1	1
81	Poistný krúžok 24 ČSN 02 2931 Sicherungsring – Circlip – Bague de blocage – Anillo de seguridad		97 0281	1	1	1	1	1	1	1	1	1	1
82	Molitan Molitan – Molitan – Molitan – Molitan		531 986 416 056	1	1	1	1	1	1	1	1	1	1
83	Podložka 6 ČSN 02 1740.05 Unterlegscheibe – Spring washer – Rondelle – Arandela		99 4805	1	1	1	1	1	1	1	1	1	1
84	Skrutka M 6 × 10 ČSN 02 1103.19 Schraube – Bolt – Vis – Tornillo		99 0985	1	1	1	1	1	1	1	1	1	1
85	Veko Deckel – Cap – Couvercle – Tapa		531 986 416 053	1	1	1	1	1	1	1	1	1	1
86	Skrutka 6 ČSN 13 7993.02 Schraube – Banjo bolt – Vis – Tornillo		97 2465	1	1	1	1	1	1	1	1	1	1
87	Tesniaci krúžok 12 × 16 ČSN 02 9310.2 Dichtungsring – Sealing ring – Bague d'étanchéité – Anillo de empaque		97 2182	2	2	2	2	2	2	2	2	2	2
88	Pripojka úplná Anschlussstück, komplett – Complete connection – Raccord complet – Conexión completo		531 986 416 160	1	1	1	1	1	1	1	1	1	1
89	Skrutka M 6 × 12 ČSN 02 1103.15 Schraube – Bolt – Vis – Tornillo		99 1186	8	8	8	8	8	8	8	8	8	8
90	Podložka 6,4 ČSN 02 1702.15 Unterlegscheibe – Spring washer – Rondelle – Arandela		99 4308	8	8	8	8	8	8	8	8	8	8
91	Tesnie Dichtung – Gasket – Garniture d'étanchéité – Empaquetadura		531 986 416 054	1	1	1	1	1	1	1	1	1	1
92	Skrutka M 10 × 20 ČSN 02 1103.19 Schraube – Bolt – Vis – Tornillo		99 1027	2	2	2	2	2	2	2	2	2	2
92	Nádrž Behälter – Tank – Réservoir – Tanque		531 986 416 110	1	1	1	1	1	1	1	1	1	1
94	Rýchlospojka RPT-13 Schnellkupplung – Quick-coupler – Accouplement rapide – Acoplamiento rápido		531 980 407 901	1	1	1	1	1	1	1	1	1	1
95	Držiak rýchlospojky Schnellkupplungshalter – Quick-coupler holder – Support de l'accouplement rapide – Soporte del acoplamiento rápido		531 986 416 047	1	1	1	1	1	1	1	1	1	1
96	Pripojka Schnellkupplung – Pipe connection – Raccord – Conexión		531 986 416 180	1	1	1	1	1	1	1	1	1	1
97	Hadica 16/24 – 2000 Schlauch – Hose – Tuyau – Manguera		531 986 416 911	1	1	1	1	1	1	1	1	1	1
98	Zátka M 30 × 1,5 ČSN 02 1914.21 Stopfen – Plug – Bouchon – Tapón		97 2705	1	1	1	1	1	1	1	1	1	1
99	Tesniaci krúžok 30 × 38 ČSN 02 9310.2 Dichtungsring – Sealing ring – Bague d'étanchéité – Anillo de empaque		97 2079	1	1	1	1	1	1	1	1	1	1

ZUBOVÉ ČERPADLÁ
ZAHNRADPUMPEN – GEAR PUMPS – POMPES À ENGRENAGES – BOMBAS DE ENGRANAJES
420

1	2	3	4	5	6	7	8	9	10	11	12	13	14
221 (1)	Zubové čerpadlá Zahnradpumpen – Gear pumps – Pompes à engrenages – Bombas de engranajes	2–15	* 89 420 000	1	1	1	1	1	1	1	1	1	1
2	Skrutka Schraube – Bolt – Vis – Tornillo		531 980 420 002	2	2	2	2	2	2	2	2	2	2
3	Podložka 8 ČSN 02 1740.05 Unterlegscheibe – Spring washer – Rondelle – Arandela		99 4806	4	4	4	4	4	4	4	4	4	4
4	Těsníací krůžok 16 × 22 ČSN 02 9310.2 Dichtungsring – Sealing ring – Bague d'étanchéité – Anillo de empaque		97 2072	1	1	1	1	1	1	1	1	1	1
5	Hrdlo 10 ČSN 13 7854.22 Stutzen – Neck – Tubulure – Tubuladura		97 2493	1	1	1	1	1	1	1	1	1	1
6	Hrdlo Stutzen – Neck – Tubulure – Tubuladura		531 980 420 005	1	1	1	1	1	1	1	1	1	1
7	Těsníací krůžok 27 × 32 ČSN 02 9310.2 Dichtungsring – Sealing ring – Bague d'étanchéité – Anillo de empaque		97 2076	2	2	2	2	2	2	2	2	2	2
8	Zubové čerpadlo ZCT-16L Zahnradpumpe – Gear pump – Pompe à engrenages – Bomba de engranajes		531 980 420 902	1	1	1	1	1	1	1	1	1	1
9	Krůžok 25 × 2 ČSN 02 9281.2 Ring – Ring – Bague – Anillo		97 4507	2	2	2	2	2	2	2	2	2	2
10	Růrka PZ 2 Rohr – Pipe – Tube – Tubo		531 984 420 002	1	1	1	1	1	1	1	1	1	1
11	Krůžok 55 × 2 ČSN 02 9281.2 Ring – Ring – Bague – Anillo		97 4518	2	2	2	2	2	2	2	2	2	2
12	Hrdlo Stutzen – Neck – Tubulure – Tubuladura		531 988 407 081	1	1	1	1	1	1	1	1	1	1
13	Skrutka M 8 × 30 ČSN 02 1101.55 Schraube – Bolt – Vis – Tornillo		99 0553	1	1	1	1	1	1	1	1	1	1
14	Zubové čerpadlo PZ2-18KS Zahnradpumpe – Gear pump – Pompe à engrenages – Bomba de engranajes		531 984 420 901	1	1	1	1	1	1	1	1	1	1
15	Skrutka Schraube – Bolt – Vis – Tornillo		531 984 420 003	1	1	1	1	1	1	1	1	1	1

①

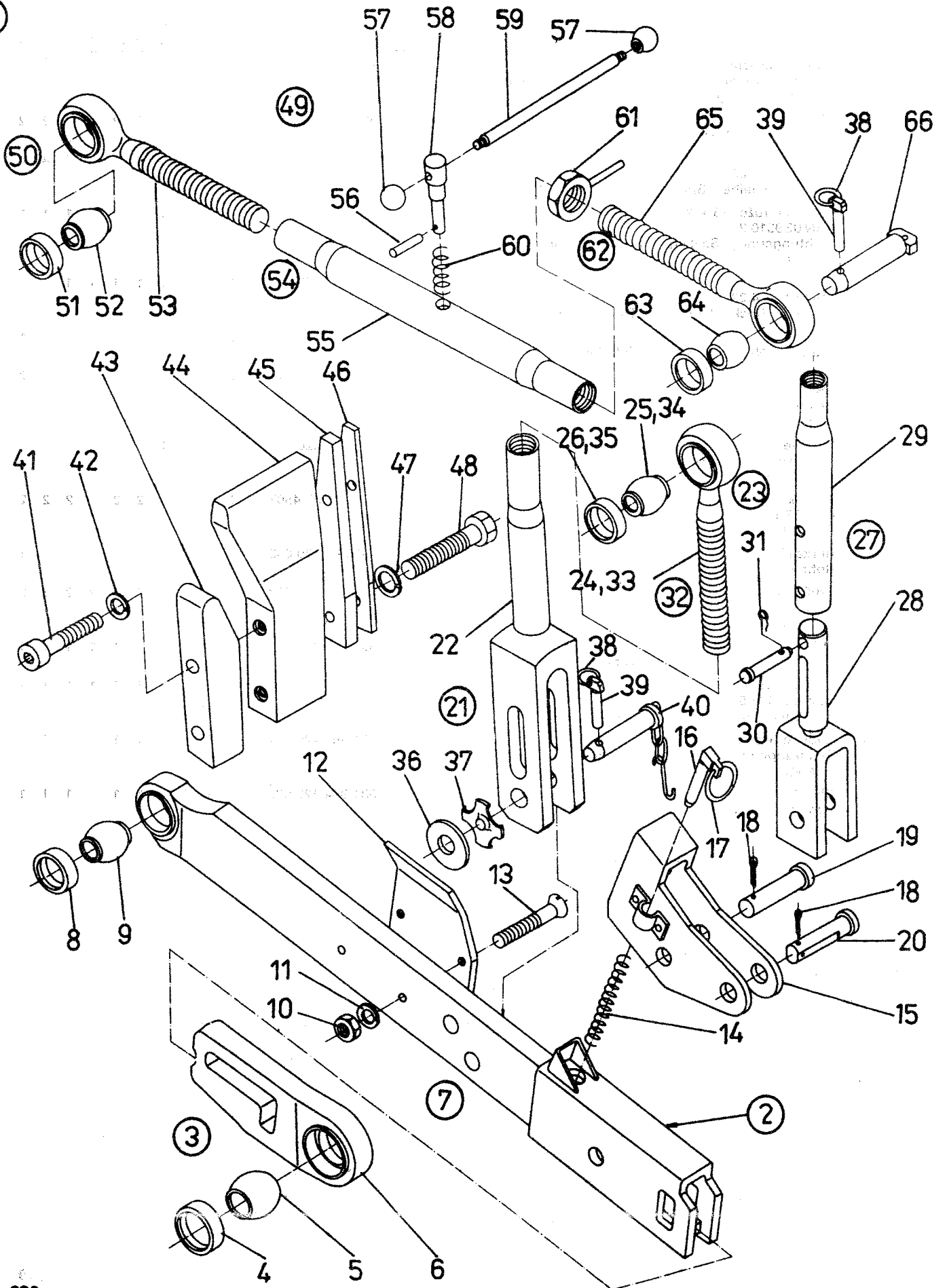

**TROJBODOVÝ ZÁVES
DREIPUNKTAUFHÄNGUNG – THREE-POINT LINKAGE – ATTELAGE À TROIS POINTS –
SUSPENSIÓN EN TRES PUNTOS**

450

1	2	3	4	5	6	7	8	9	10	11	12	13	14	
222	(1)	Trojbodový záves Dreipunktaufhängung – – Three-point linkage – Attelage à trois points – Suspensión en tres puntos	2–109 * *	89 450 000 83 450 000	–	–	–	–	–	–	–	1	1	1
	(2)	Dolné ľahadlo ľavé Linke untere Zugstange – – Left bottom drawbar – – Tige de traction inférieure gauche – Tirante inferior, izquierdo	3–20	531 989 450 959 531 983 450 959 531 989 450 939	–	–	–	–	–	–	–	1	1	1
	(3)	Kľb ľavý Linker Gelenk – Left joint – Joint gauche – Articulación izquierda	4–6	531 988 450 090 531 989 450 250	–	–	–	–	–	–	–	1	1	1
	4	Puzdro Buchse – Bush – Fourreau – Estuche		531 988 450 047 531 980 450 012	–	–	–	–	–	–	–	1	1	1
	5	Gufa A Kugel – Ball – Bille – Bola		531 988 450 046 531 980 450 092	–	–	–	–	–	–	–	1	1	1
	6	Závesný kľb ľavý Linker Aufhängungsgelenk – – Left linkage joint – Joint de suspension gauche – Articulación de suspensión izquierda		531 988 450 054 531 989 450 236	–	–	–	–	–	–	–	1	1	1
	(7)	Dolné ľahadlo ľavé Linke untere Zugstange – – Left bottom drawbar – Tige de traction gauche – Tirante inferior izquierdo	8–9	531 989 450 120 531 983 450 110	–	–	–	–	–	–	–	1	1	1
	8	Puzdro Buchse – Bush – Fourreau – Estuche		531 980 450 012	1	1	1	1	1	1	1	1	1	1
	9	Gufa 2 Kugel – Ball – Bille – Bola		531 980 450 092	1	1	1	1	1	1	1	1	1	1
	10	Matica M 10 ČSN 02 1401.25 Mutter – Nut – Écrou – Tuerca		99 3611	2	2	2	2	2	2	2	2	2	2
	11	Podložka 10 ČSN 02 1740.05 Unterlegscheibe – Washer – Rondelle – Arandela		99 4807	2	2	2	2	2	2	2	2	2	2
	12	Príložka ľavá Linke Lasche – Left adaptor – Attache gauche – Adaptador izquierdo		531 980 450 086	1	1	1	1	1	1	1	1	1	1
	13	Skrutka M 10 × 50 ČSN 02 1151.25 Schraube – Screw – Vis – Tornillo		99 2294	2	2	2	2	2	2	2	2	2	2
	14	Pružina Feder – Spring – Ressort – Resorte		531 980 450 204	1	1	1	1	1	1	1	1	1	1
	15	Objímka úplná Muffe, vollst. – Sleeve complete – Manchon complet – Abrazadera completa		531 989 450 140	1	1	1	1	1	1	1	1	1	1
	16	Kolík 11 × 56 ON 02 2169.5 Stift – Pin – Goupille – Clavija		99 6527	1	1	1	1	1	1	1	1	1	1
	17	Krúžok 40 ON 02 2169.5 Ring – Ring – Bague – Anillo		99 6828	1	1	1	1	1	1	1	1	1	1
	18	Závačka 6 × 36 ČSN 02 1781.09 Splint – Split pin – Goupille – Pasador		99 5003	2	2	2	2	2	2	2	2	2	2
	19	Čap Zapfen – Pin – Axe – Perno		531 988 450 083	1	1	1	1	1	1	1	1	1	1
	20	Čap Zapfen – Pin – Axe – Perno		531 980 450 205	1	1	1	1	1	1	1	1	1	1
	(21)	Vešiak ľavý Linker Hänger – Left clevis – Accroche gauche – Gancho izquierdo	22–26	531 989 450 989	–	–	–	–	–	–	–	1	1	1
	22	Vešiak ľavý úplný Linker Hänger, vollst. – Complete left clevis – Accroche gauche complète – Gancho izquierdo completo		531 989 450 060	–	–	–	–	–	–	–	1	1	1

621

450
223

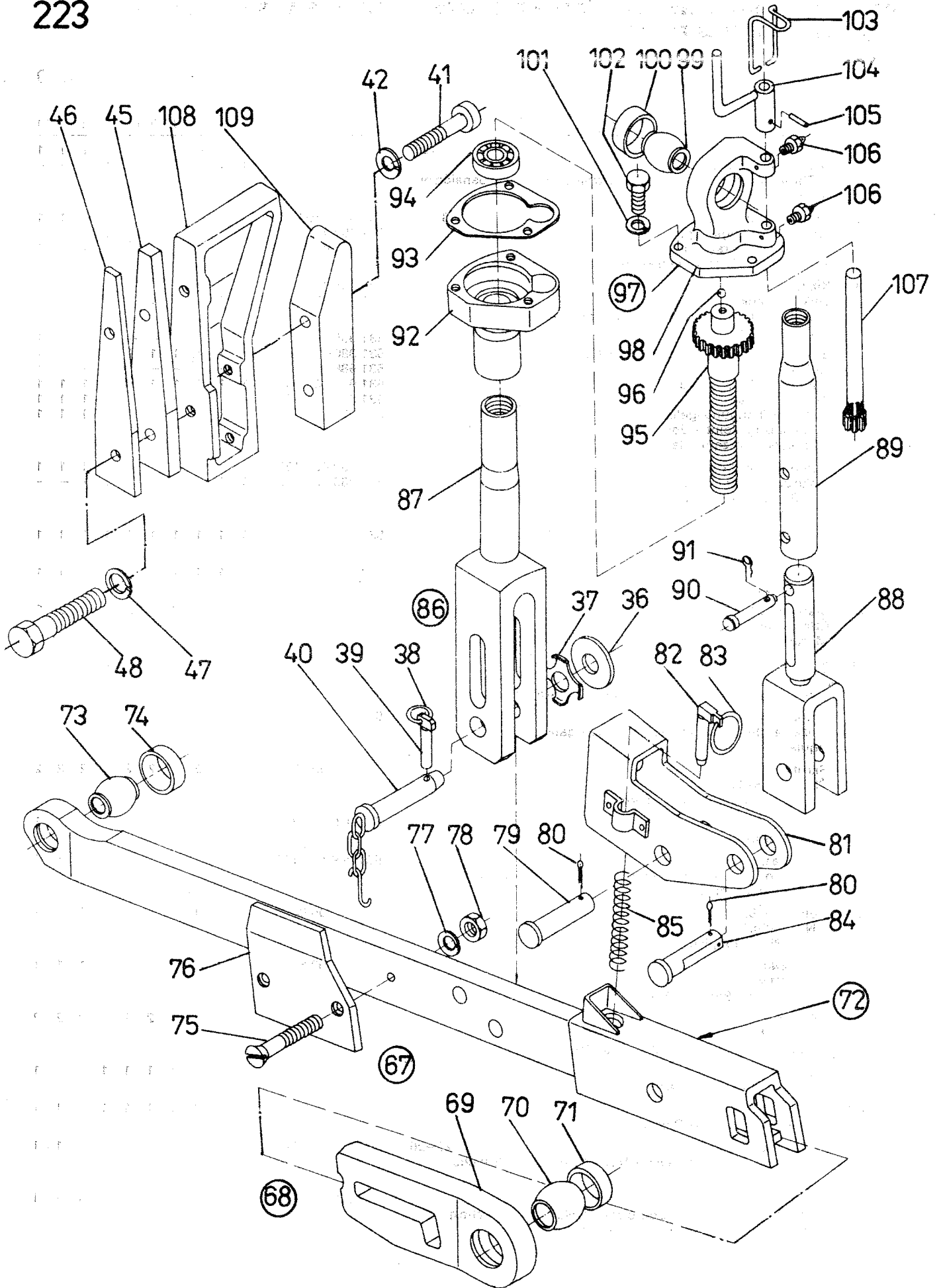

1	2	3	4	5	6	7	8	9	10	11	12	13	14
(23)	Skrutka horná úplná Schraube obere, vollst. – Complete upper screw – Vis supérieure complète – Tornillo superior completo	24–26	531 989 450 090	–	–	–	–	–	–	–	1	1	1
24	Skrutka predná Vordere Schraube – Front screw – Vis avant – Tornillo delantero		531 988 450 002	–	–	–	–	–	–	–	1	1	1
25	Gufa 2 Kugel – Ball – Bille – Bola		531 980 450 092	–	–	–	–	–	–	–	1	1	1
26	Puzdro Buchse – Bush – Fourreau – Estuche		531 980 450 012	–	–	–	–	–	–	–	1	1	1
(27)	Vešiak ľavý Linker Hänger – Left clevis – Accroche gauche – Gancho izquierdo	28–35	531 986 450 989	1	1	1	1	1	1	1	–	–	–
28	Vidlica úplná Gabel, vollst. – Complete fork – Fourchette complète – Horquilla completa		531 980 450 060	1	1	1	1	1	1	1	–	–	–
29	Rúrka Rohr – Tube – Tube – Tubo		531 980 450 024	1	1	1	1	1	1	1	–	–	–
30	Čap Bolzen – Pin – Axe – Perno		531 980 450 025	1	1	1	1	1	1	1	–	–	–
31	Poistka 8 ON 02 3979 Sicherung – Split pin – Goupille – Pasador		97 6069	1	1	1	1	1	1	1	–	–	–
(32)	Skrutka ľavého zdvihacieho ťahadla Schraube der linken Hebezugstange – Left lifting drawbar screw – Vis de la tige de traction gauche de relevage – Tornillo del tirante izquierdo de levantamiento	33–35	531 986 450 120	1	1	1	1	1	1	1	–	–	–
33	Skrutka predná Vordere Schraube – Front screw – Vis avant – Tornillo delantero		531 986 450 076	1	1	1	1	1	1	1	–	–	–
34	Gufa 2 Kugel – Ball – Bille – Bola		531 980 450 092	1	1	1	1	1	1	1	–	–	–
35	Puzdro Buchse – Bush – Fourreau – Estuche		531 980 450 012	1	1	1	1	1	1	1	–	–	–
36	Podložka Unterlegscheibe – Washer – Rondelle – Arandela		531 989 450 004	–	–	–	–	–	–	–	2	2	2
37	Pružina Feder – Spring – Ressort – Resorte		531 989 450 005	–	–	–	–	–	–	–	2	2	2
38	Krúžok 40 ON 02 2169.5 Ring – Ring – Bague – Anillo		99 6828	3	3	3	3	3	3	3	3	3	3
39	Kolík 11 × 56 ON 02 2169.5 Stift – Pin – Goupille – Clavija		99 6827	3	3	3	3	3	3	3	3	3	3
40	Čap úplný Bolzen, vollst. – Complete pin – Axe complet – Perno completo		531 989 450 040 531 980 450 150	–	–	–	–	–	–	–	2	2	2
41	Skrutka M 12 × 45 ČSN 02 1143.55 Schraube – Cheesehead screw – Vis – Tornillo		99 2137	4	4	4	4	4	4	4	4	4	4
42	Podložka 12 ČSN 02 1740.05 Unterlegscheibe – Washer – Rondelle – Arandela		99 4808	4	4	4	4	4	4	4	4	4	4
43	Klin ľavý Linker Keil – Left wedge – Clavette gauche – Chaveta izquierda		531 989 450 156	1	1	1	1	1	1	1	1	1	1
44	Obmedzovač ľavý Linker Abgrenzer – Left limiter – Limiteur gauche – Limitador izquierdo		531 989 450 003	1	1	1	1	1	1	1	1	1	1
45	Príložka Lasche – Adaptor – Cale – Adaptador		531 989 450 001	–	–	–	–	–	–	–	2	2	2
46	Podložka Unterlage – Pad – Rondelle – Arandela		531 989 450 007	–	–	–	–	–	–	–	2	2	2
47	Podložka 16 ČSN 02 1740.05 Unterlegscheibe – Spring washer – Rondelle – Arandela		99 4810	4	4	4	4	4	4	4	4	4	4
48	Skrutka M 16 × 55 ČSN 02 1103.15 Schraube – Bolt – Vis – Tornillo		99 8754	–	–	–	–	–	–	–	4	4	4
	Skrutka M 16 × 35 ČSN 02 1103.15 Schraube – Bolt – Vis – Tornillo		99 9080	4	4	4	4	4	4	4	–	–	–

1	2	3	4	5	6	7	8	9	10	11	12	13	14
(49)	Horné ťahadlo Obere Zugstange – – Upper drawbar – Tige de traction supérieure – Tirante superior	50–55	531 989 450 999 531 986 450 999 531 989 450 929	–	–	–	–	–	–	–	1	1	1
(50)	Skrutka predná úpiná Schraube vordere, vollst. – Complete front screw – Vis avant complète – Tornillo delantero completo	51–53	531 988 450 030	–	–	–	–	–	–	–	1	1	1
	Skrutka zadná úpiná Schraube hintere, vollst. – Complete rear screw – Vis arrière complète – Tornillo trasero completo		531 986 450 110	1	1	1	1	1	1	1	–	–	–
51	Puzdro Buchse – Bush – Fourreau – Estuche		531 980 450 012	1	1	1	1	1	1	1	1	1	1
52	Gufa Kugel – Ball – Bille – Bola		531 980 450 093	1	1	1	1	1	1	1	1	1	1
53	Skrutka predná Hintere Schraube – Rear screw – Vis arrière – Tornillo trasero		531 988 450 002	–	–	–	–	–	–	–	1	1	1
	Skrutka zadná Hintere Schraube – Rear screw – Vis arrière – Tornillo trasero		531 986 450 077	1	1	1	1	1	1	1	–	–	–
(54)	Horné ťahadlo stredné Obere Mittelzugstange – Upper middle drawbar – Tige de traction supérieur – Tirante superior, medio	55–60	531 988 450 009 531 980 450 009	–	–	–	–	–	–	–	1	1	1
55	Matica ťahadla Zugstangemutter – Drawbar nut – – Écrou de la tige de traction – Tuerca del tirante		531 988 450 001 531 980 450 072	–	–	–	–	–	–	–	1	1	1
56	Kolík 6 × 40 ČSN 02 2150.2 Stift – Pin – Goupille – Clavija		99 6476	1	1	1	1	1	1	1	1	1	1
57	Gufa 20 ČSN 02 5181.12 Kugel – Ball – Bille – Bola		97 5304	2	2	2	2	2	2	2	2	2	2
58	Čap Bolzen – Pin – Axe – Perno		531 988 450 005 531 980 450 074	–	–	–	–	–	–	–	1	1	1
59	Tyč Stange – Rod – Tige – Barra		531 980 450 073	1	1	1	1	1	1	1	1	1	1
60	Pružina Feder – Spring – Ressort – Resorte		531 980 450 075	1	1	1	1	1	1	1	1	1	1
61	Matica Mutter – Nut – Écrou – Tuerca		531 988 450 060 531 980 450 030	–	–	–	–	–	–	–	1	1	1
(62)	Skrutka zadná úpiná Schraube hintere, vollst. – Complete rear screw – Vis arrière complète – Tornillo trasero completo	63–65	531 988 450 100 531 988 450 050	–	–	–	–	–	–	–	1	1	1
	Skrutka predná úpiná Schraube vordere, vollst. – Complete front screw – Vis avant complète – Tornillo delantero completo		531 986 456 100	1	1	1	1	1	1	1	–	–	–
63	Puzdro Buchse – Bush – Fourreau – Estuche		531 988 450 047 531 980 450 012	–	–	–	–	–	–	–	1	1	1
64	Gufa B Kugel – Ball – Bille – Bola		531 988 450 052 531 980 450 093	–	–	–	–	–	–	–	1	1	1
65	Skrutka zadná Hintere Schraube – Rear screw – Vis arrière – Tornillo trasero		531 988 450 053	–	–	–	–	–	–	–	1	1	1
	Skrutka predná Vordere Schraube – Front screw – Vis avant – Tornillo delantero		531 986 450 076	1	1	1	1	1	1	1	–	–	–
	Skrutka zadná Hintere Schraube – Rear screw – Vis arrière – Tornillo trasero		531 988 450 007	–	–	–	–	–	–	–	1	1	1
66	Čap konzoly Konsolezapfen – Bracket pin – Axe de la console – Perno de la consola		531 988 450 160 531 980 450 190	–	–	–	–	–	–	–	1	1	1
223 (67)	Dolné ťahadlo pravé Rechte untere Zugstange – Right bottom drawbar – Tirant inférieur droit – Tirante inferior, derecho	68–85	531 989 450 969 531 983 450 969 531 989 450 949	–	–	–	–	–	–	–	1	1	1
(68)	Kĺb pravý Rechter Gelenk – Right joint – Joint droit – Articulación derecha	69–71	531 988 450 080 531 989 450 240	–	–	–	–	–	–	–	1	1	1
69	Závesný kĺb pravý Rechter Aufhängungsgelenk – Right linkage joint – Joint de suspension droit – Articulación de suspensión derecha		531 988 450 048 531 989 450 235	–	–	–	–	–	–	–	1	1	1

1	2	3	4	5	6	7	8	9	10	11	12	13	14
70	Gufa A Kugel – Ball – Bille – Bola		531 988 450 046 531 980 450 092	–	–	–	–	–	–	–	1	1	1
71	Puzdro Buchse – Bush – Fourreau – Estuche		531 988 450 047 531 980 450 012	–	–	–	–	–	–	–	1	1	1
(72)	Dolné ťahadlo pravé Rechte untere Zugstange – Right bottom drawbar – Tirant inférieur droit – Tirante inferior, derecho	73–74	531 989 450 110 531 983 450 100	–	–	–	–	–	–	–	1	1	1
73	Gufa Kugel – Ball – Bille – Bola		531 980 450 092	1	1	1	1	1	1	1	1	1	1
74	Puzdro Buchse – Bush – Fourreau – Estuche		531 980 450 012	1	1	1	1	1	1	1	1	1	1
75	Skrutka M 10 × 50 ČSN 02 1151.25 Schraube – Screw – Vis – Tornillo		99 2294	2	2	2	2	2	2	2	2	2	2
76	Príložka pravá Rechte Lasche – Right adaptor – Cale droite – Adaptador derecho		531 980 450 085	1	1	1	1	1	1	1	1	1	1
77	Podložka 10 ČSN 02 1740.05 Unterlegscheibe – Washer – Rondelle – Arandela		99 4807	2	2	2	2	2	2	2	2	2	2
78	Matica M 10 ČSN 02 1401.25 Mutter – Nut – Écrou – Tuerca		99 3611	2	2	2	2	2	2	2	2	2	2
79	Čap Bolzen – Pin – Axe – Perno		531 988 450 083	1	1	1	1	1	1	1	1	1	1
80	Záviačka 6,3 × 36 ČSN 02 1781.09 Splint – Split pin – Goupille – Pasador		99 5003	2	2	2	2	2	2	2	2	2	2
81	Objímka úplná Muffe, vollst. – Complete sleeve – Manchon complet – Abrazadera completa		531 989 450 140	1	1	1	1	1	1	1	1	1	1
82	Kolík 11 × 56 ON 02 2169.5 Stift – Pin – Goupille – Clavija		99 6827	1	1	1	1	1	1	1	1	1	1
83	Krúžok 40 ON 02 2169.5 Ring – Ring – Bague – Anillo		99 6828	1	1	1	1	1	1	1	1	1	1
84	Čap Bolzen – Pin – Axe – Perno		531 980 450 205	1	1	1	1	1	1	1	1	1	1
85	Pružina Feder – Spring – Ressort – Resorte		531 980 450 204	1	1	1	1	1	1	1	1	1	1
(86)	Vešiak pravý Rechter Hänger – Right clevis – Accroche droit – Gancho derecho	87–107	531 989 450 979 531 980 450 979	–	–	–	–	–	–	–	1	1	1
87	Vešiak pravý úplný Kompletter rechter Hänger – Complete right clevis – Accroche droit complète – Gancho derecho completo		531 989 450 050	–	–	–	–	–	–	–	1	1	1
88	Vídlica úplná Komplette Gabel – Complete fork – Fourchette complète – Horquilla completa		531 980 450 060	1	1	1	1	1	1	1	–	–	–
89	Rúrka Rohr – Tube – Tube – Tubo		531 980 450 041	1	1	1	1	1	1	1	–	–	–
90	Čap Bolzen – Pin – Axe – Perno		531 980 450 025	1	1	1	1	1	1	1	–	–	–
91	Poistka 8 ON 02 3979 Sicherheit – Split pin – Goupille – Pasador		97 6069	1	1	1	1	1	1	1	–	–	–
92	Teleso úplné Körper, vollst. – Complete body – Corps complet – Cuerpo completo		531 989 450 080 531 980 450 080	–	–	–	–	–	–	–	1	1	1
93	Tesnenie Dichtung – Gasket – Garniture d'étanchéité – Empaquetadura		531 980 450 037	1	1	1	1	1	1	1	1	1	1
94	Ložisko 51108 ČSN 02 4730 Lager – Bearing – Roulement – Rodamiento		97 1509	–	–	–	–	–	–	–	1	1	1
	Ložisko 51106 ČSN 02 4730 Lager – Bearing – Roulement – Rodamiento		97 1508	1	1	1	1	1	1	1	–	–	–

1	2	3	4	5	6	7	8	9	10	11	12	13	14
95	Ťahadlo Zugstange -- Drawbar -- Tirant -- Tirante		531 989 450 032 531 980 450 932	-	-	-	-	-	-	-	1	1	1
96	Guľôčka II. 5/16" ČSN 02 3680 Kugel -- Ball -- Bille -- Bola		97 0935	1	1	1	1	1	1	1	1	1	1
(97)	Hlava pravého zdvíhacieho ťahadla Kopf der rechter Hebezugstange -- Right lifting drawbar head -- Tête du tirant droit de relevage -- Cabeza del tirante derecho elevador	98-100	531 980 450 070	1	1	1	1	1	1	1	1	1	1
98	Hlava pravého zdvíhacieho ťahadla Kopf der rechter Hebezugstange -- Right lifting drawbar head -- Tête du tirant droit de relevage -- Cabeza del tirante derecho elevador		531 980 450 026	1	1	1	1	1	1	1	1	1	1
99	Guľa Kugel -- Ball -- Bille -- Bola		531 980 450 092	1	1	1	1	1	1	1	1	1	1
100	Puzdro Buchse -- Bush -- Fourreau -- Estuche		531 980 450 012	1	1	1	1	1	1	1	1	1	1
101	Podložka 12 ČSN 02 1740.05 Unterlegscheibe -- Washer -- Rondelle -- Arandela		99 4808	3	3	3	3	3	3	3	3	3	3
102	Skrutka M 12 x 25 ČSN 02 1103.15 Schraube -- Bolt -- Vis -- Tornillo		99 9052	3	3	3	3	3	3	3	3	3	3
103	Poistka Sicherung -- Clip -- Verrou -- Fiador		531 980 450 234	1	1	1	1	1	1	1	1	1	1
104	Kľuka Handgriff -- Crank -- Poignée -- Manivela		531 980 450 090	1	1	1	1	1	1	1	1	1	1
105	Kolík 6 x 25 ČSN 02 2150.2 Stift -- Pin -- Goupille -- Clavija		99 6471	1	1	1	1	1	1	1	1	1	1
106	Hlavica KM 10 x 1 ČSN 02 7421.5 Kopf -- Head -- Tête -- Cabeza		97 2814	2	2	2	2	2	2	2	2	2	2
107	Hriadel Welle -- Shaft -- Arbre -- Arból		531 980 450 033	1	1	1	1	1	1	1	1	1	1
108	Obmedzovač pravý Rechter Abgrenzer -- Right limiter -- Limiteur droit -- Limitador derecho		531 989 450 002	1	1	1	1	1	1	1	1	1	1
109	Klin pravý Rechter Keil -- Right wedge -- Clavette droite -- Chaveta derecha		531 989 450 155	1	1	1	1	1	1	1	1	1	1

V pozíciách 2, 49, 67 uvedené objednávacie čísla 531 989 450 939, 531 989 450 929, 531 989 450 949 sa montujú so závesom II. kategórie 87 901 929.
In den Positionen 2, 49, 67 angeführten Bestell. Nr. 531 989 450 939, 531 989 450 929, 531 989 450 949 werden mit Aufhänger der II. Kategorie 87 901 929 montiert.
The order Nos. 531 989 450 939, 531 989 450 929, 531 989 450 949 which are given in the Items 2, 49, 67 are monted with the suspension of the IInd Category 87 901 929.
Aux positions 2, 49, 67 les références 531 989 450 939, 531 989 450 929, 531 989 450 949 on monte avec attelage 2 ème catégorie 87 901 929.
Los numeros 531 989 450 939, 531 989 450 929, 531 989 450 949 citados en las posiciones 2, 49, 67 se montan con suspension de II. categoria 87 901 929.

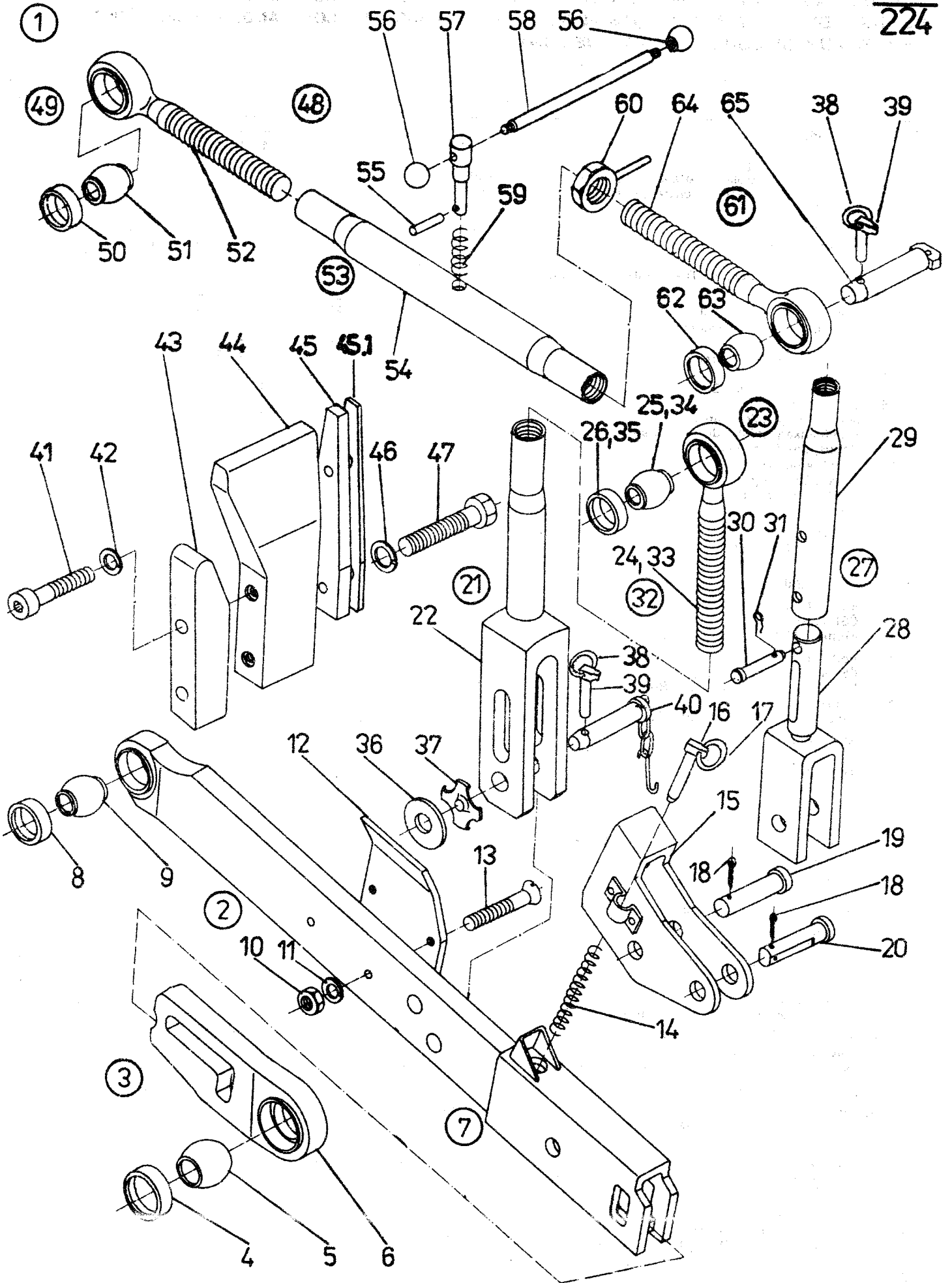

+TROJBODOVÝ ZÁVES S OVLÁDAČOM

DREIPUNKTAUFHÄNGUNG MIT EINSTELLVORRICHTUNG – THREE-POINT LINKAGE WITH

CONTROLLER – ATTELAGE À TROIS POINTS AVEC DISPOSITIF DE COMMANDE – SUSPENSION

EN TRES PUNTOS CON DISPOSITIVO DE CONTROL

450

1	2	3	4	5	6	7	8	9	10	11	12	13	14
224	(1)	Trojbodový záves s ovládačom Dreipunktaufhängung mit Einstellvorrichtung – Three point linkage with controller – Attelage à trois points avec dispositif de commande – Suspensión en tres puntos con dispositivo de control	2–142 *	87 450 000	–	–	–	–	–	–	1	1	1
			*	84 450 000	1	1	1	1	1	1	–	–	–
(2)		Dolné ťahadlo ľavé Untere Zugstange, links – Left bottom drawbar – Tirant inférieur gauche – Tirante inferior izquierdo	3–20	531 989 450 959 531 983 450 959 531 989 450 939	–	–	–	–	–	–	1	1	1
(3)		Kĺb ľavý Linkes Gelenk – Left joint – Joint gauche – Articulación izquierda	4–6	531 988 450 090 531 989 450 250	–	–	–	–	–	–	1	1	1
4		Puzdro Buchse – Bush – Fourreau – Estuche		531 988 450 047 531 980 450 012	–	–	–	–	–	–	1	1	1
5		Gufa A Kugel – Ball – Bille – Bola		531 988 450 046 531 980 450 092	–	–	–	–	–	–	1	1	1
6		Závesný kĺb ľavý Aufhängungsgelenk, links – Left linkage joint – Joint de suspension gauche – Articulación de suspensión izquierda		531 988 450 054 531 989 450 236	–	–	–	–	–	–	1	1	1
(7)		Dolné ťahadlo ľavé Untere Zugstange, links – Left bottom drawbar – Tirant inférieur gauche – Tirante inferior izquierdo	8–9	531 989 450 120 531 983 450 110	–	–	–	–	–	–	1	1	1
8		Puzdro Buchse – Bush – Fourreau – Estuche		531 980 450 012	1	1	1	1	1	1	1	1	1
9		Gufa 2 Kugel – Ball – Bille – Bola		531 980 450 092	1	1	1	1	1	1	1	1	1
10		Matica M 10 ČSN 02 1401.25 Mutter – Nut – Écrou – Tuerca		99 3611	2	2	2	2	2	2	2	2	2
11		Podložka 10 ČSN 02 1740.05 Unterlegscheibe – Washer – Rondelle – Arandela		99 4807	2	2	2	2	2	2	2	2	2
12		Príložka ľavá Lasche, links – Left adaptor – Cale gauche – Adaptador izquierdo		531 980 450 086	1	1	1	1	1	1	1	1	1
13		Skrutka M 10 × 50 ČSN 02 1151.25 Schraube – Screw – Vis – Tornillo		99 2294	2	2	2	2	2	2	2	2	2
14		Pružina Feder – Spring – Ressort – Resorte		531 980 450 204	1	1	1	1	1	1	1	1	1
15		Objímka úplná Muffe, komplett – Complete sleeve – Manchon complet – Abrazadera completa		531 989 450 140	1	1	1	1	1	1	1	1	1
16		Kolík 11 × 56 ON 02 2169.5 Stift – Pin – Goupille – Clavija		99 6827	1	1	1	1	1	1	1	1	1
17		Krúžok 40 ON 02 2169.5 Ring – Ring – Bague – Anillo		99 6828	1	1	1	1	1	1	1	1	1
18		Závlačka 6,3 × 36 ČSN 02 1781.09 Splint – Split pin – Goupille – Pasador		99 5003	2	2	2	2	2	2	2	2	2
19		Čap Zapfen – Pin – Axe – Perno		531 988 450 083	1	1	1	1	1	1	1	1	1
20		Čap Bolzen – Pin – Axe – Perno		531 980 450 205	1	1	1	1	1	1	1	1	1
(21)		Vešiak ľavý Linker Hänger – Left clevis – Accroche gauche – Gancho izquierdo	22–26	531 989 450 989	–	–	–	–	–	–	1	1	1
22		Vešiak ľavý úplný Linker Hänger, komplett – Complete left clevis – Accroche gauche complet – Gancho izquierdo completo		531 989 450 060	–	–	–	–	–	–	1	1	1
(23)		Skrutka horná úplná Obere Schraube, komplett – Complete upper screw – Vis supérieure complète – Tornillo superior completo	24–26	531 989 450 090	–	–	–	–	–	–	1	1	1

1	2	3	4	5	6	7	8	9	10	11	12	13	14
24	Skrutka predná Vordere Schraube – Front screw – Vis avant – Tornillo delantero		531 988 450 002	–	–	–	–	–	–	–	1	1	1
25	Gufa 2 Kugel – Ball – Bille – Bola		531 980 450 092	–	–	–	–	–	–	–	1	1	1
26	Puzdro Buchse – Bush – Fourreau – Estuche		531 980 450 012	–	–	–	–	–	–	–	1	1	1
(27)	Vešiak ľavý Linker Hänger – Left clevis – Accroche gauche – Gancho izquierdo	28–25	531 986 450 989	1	1	1	1	1	1	1	–	–	–
28	Vidlica úplná Gabel, komplett – Complete fork – Fourchette complète – Horquilla completa		531 980 450 060	1	1	1	1	1	1	1	–	–	–
29	Rúrka Rohr – Tube – Tube – Tubo		531 980 450 024	1	1	1	1	1	1	1	–	–	–
30	Čap Zapfen – Pin – Axe – Perno		531 980 450 025	1	1	1	1	1	1	1	–	–	–
31	Poistka 8 ON 02 3979 Sicherung – Split pin – Verrou – Pasador		97 6069	1	1	1	1	1	1	1	–	–	–
(32)	Skrutka ľavého zdvihadla Schraube der linken Hebezugstange – Left lifting drawbar screw – Vis du tirant gauche de relevage – Tornillo del tirante izquierdo de levantamiento	33–35	531 986 450 120	1	1	1	1	1	1	1	–	–	–
33	Skrutka predná Vordere Schraube – Front screw – Vis avant – Tornillo delantero		531 986 450 076	1	1	1	1	1	1	1	–	–	–
34	Gufa 2 Kugel – Ball – Bille – Bola		531 980 450 092	1	1	1	1	1	1	1	–	–	–
35	Puzdro Buchse – Bush – Fourreau – Estuche		531 980 450 012	1	1	1	1	1	1	1	–	–	–
36	Podložka Unterlegshceibe – Washer – Rondelle – Arandela		531 989 450 004	–	–	–	–	–	–	–	2	2	2
37	Pružina Feder – Spring – Ressort – Resorte		531 989 450 005	–	–	–	–	–	–	–	2	2	2
38	Krúžok 40 ON 02 2169.5 Ring – Ring – Bague – Anillo		99 6828	3	3	3	3	3	3	3	3	3	3
39	Kolík 11 × 56 ON 02 2169.5 Stift – Pin – Goupille – Clavija		99 6827	3	3	3	3	3	3	3	3	3	3
40	Čap Zapfen – Pin – Axe – Perno		531 989 450 040 531 980 450 150	–	–	–	–	–	–	–	2	2	2
41	Skrutka M 12 × 45 ČSN 02 1143.55 Schraube – Allen screw – Vis – Tornillo		99 2137	4	4	4	4	4	4	4	4	4	4
42	Podložka 12 ČSN 02 1740.05 Unterlegscheibe – Washer – Rondelle – Arandela		99 4808	4	4	4	4	4	4	4	4	4	4
43	Klin ľavý Keil, links – Left wedge – Clavette gauche – Chaveta izquierda		531 989 450 156	1	1	1	1	1	1	1	1	1	1
44	Obmedzovač ľavý Begrenzer, links – Left limiter – Limiteur gauche – Limitador izquierdo		531 989 450 003	1	1	1	1	1	1	1	1	1	1
45	Príložka Lasche – Adaptor – Cale – Adaptado		531 989 450 001	–	–	–	–	–	–	–	2	2	2
45.1	Podložka Unterlage – Pad – Rondelle – Arandela		531 989 450 007	–	–	–	–	–	–	–	2	2	2
46	Podložka 16 ČSN 02 1740.05 Unterlegscheibe – Spring – Rondelle – Arandela		99 4810	4	4	4	4	4	4	4	4	4	4
47	Skrutka M 16 × 55 ČSN 02 1101.15 Skrutka M 16 × 35 ČSN 02 1103.15 Schraube – Bolt – Vis – Tornillo		99 8754 99 9080	–	–	–	–	–	–	–	4	4	4
(48)	Horné ťahadlo Obere Zugstange – Upper drawbar – Tirant supérieur – Tirante superior	49–64	531 989 450 999 531 986 450 999 531 989 450 929	–	–	–	–	–	–	–	1	1	1
(49)	Skrutka predná úplná Vordere Schraube, komplett – Complete front screw – Vis avant complète – Tornillo delantero completo	50–52	531 988 450 030	–	–	–	–	–	–	–	1	1	1

1	2	3	4	5	6	7	8	9	10	11	12	13	14
		Skrutka zadná úplná Hintere Schraube, komplett – Complete rear screw – Vis arrière complète – Tornillo trasero completo	50–52	531 986 450 110	1	1	1	1	1	1	1	–	–
50		Puzdro Buchse – Bush – Fourreau – Estuche		531 980 450 012	1	1	1	1	1	1	1	1	1
51		Gufa Kugel – Ball – Bille – Bola		531 980 450 093	1	1	1	1	1	1	1	1	1
52		Skrutka predná Hintere Schraube – Front screw – Vis avant – Tornillo delantero		531 988 450 002	–	–	–	–	–	–	–	1	1
		Skrutka zadná Hintere Schraube – Rear screw – Vis arrière – Tornillo trasero		531 986 450 077	1	1	1	1	1	1	1	–	–
(53)		Horné ťahadlo stredné Obere Mittelzugstange – Upper middle drawbar – Tirant supérieur moyen – Tirante superior medio	54–59	531 988 450 009	–	–	–	–	–	–	–	1	1
				531 980 450 009	1	1	1	1	1	1	1	–	–
54		Matica ťahadla Zugstangemutter – Drawbar nut – Écrou de tirant – Tuerca de tirante		531 988 450 001	–	–	–	–	–	–	–	1	1
				531 980 450 072	1	1	1	1	1	1	1	–	–
55		Kolík 6 × 40 ČSN 02 2150.2 Stift – Pin – Goupille – Clavija		99 6476	1	1	1	1	1	1	1	1	1
56		Gufa 20 ČSN 02 5181.12 Kugel – Ball – Bille – Bola		97 5304	2	2	2	2	2	2	2	2	2
57		Čap Zapfen – Pin – Axe – Perno		531 988 450 005	–	–	–	–	–	–	–	1	1
				531 980 450 074	1	1	1	1	1	1	1	–	–
58		Tyč Stange – Rod – Barre – Barra		531 980 450 073	1	1	1	1	1	1	1	1	1
59		Pružina Feder – Spring – Ressort – Resorte		531 980 450 075	1	1	1	1	1	1	1	1	1
60		Matica Mutter – Nut – Écrou – Tuerca		531 988 450 060	–	–	–	–	–	–	–	1	1
				531 980 450 030	1	1	1	1	1	1	1	–	–
(61)		Skrutka zadná úplná Hintere Schraube, komplett – Complete rear screw – Vis arrière complète – Tornillo trasero completo	62–64	531 988 450 100	–	–	–	–	–	–	–	1	1
				531 988 450 050	–	–	–	–	–	–	–	1	1
		Skrutka predná úplná Vordere Schraube, komplett – Complete front screw – Vis avant complète – Tornillo delantero completo		531 986 450 100	1	1	1	1	1	1	1	–	–
62		Puzdro Buchse – Bush – Fourreau – Estuche		531 988 450 047	–	–	–	–	–	–	–	1	1
				531 980 450 012	1	1	1	1	1	1	1	1	1
63		Gufa B Kugel – Ball – Bille – Bola		531 980 450 052	–	–	–	–	–	–	–	1	1
				531 980 450 093	1	1	1	1	1	1	1	–	–
64		Skrutka zadná Hintere Schraube – Rear screw – Vis arrière – Tornillo trasero		531 988 450 053	–	–	–	–	–	–	–	1	1
		Skrutka predná Vordere Schraube – Front screw – Vis avant – Tornillo delantero		531 986 450 076	1	1	1	1	1	1	1	–	–
		Skrutka zadná Hintere Schraube – Rear screw – Vis arrière – Tornillo trasero		531 988 450 007	–	–	–	–	–	–	–	1	1
65		Čap konzoly Konsolezapfen – Bracket pin – Axe de console – Perno de la consola		531 988 450 160	–	–	–	–	–	–	–	1	1
				531 980 450 190	1	1	1	1	1	1	1	1	1
225 (66)		Dolné ťahadlo pravé Untere Zugstange, rechts – Right bottom drawbar – Tirant inférieur droit – Tirante inferior derecho	67–84	531 989 450 969	–	–	–	–	–	–	–	1	1
				531 983 450 969	1	1	1	1	1	1	1	–	–
				531 989 50 949	–	–	–	–	–	–	–	1	1
(67)		Kĺb pravý Rechtes Gelenk – Right joint – Joint droit – Articulación derecha	68–70	531 988 450 080	–	–	–	–	–	–	–	1	1
				531 989 450 240	1	1	1	1	1	1	1	1	1
68		Závesný kĺb pravý Rechtes Aufhängungsgelenk – Right linkage joint – Joint de suspension droit – Articulación de suspensión derecha		531 988 450 048	–	–	–	–	–	–	–	1	1
				53 989 450 235	1	1	1	1	1	1	1	1	1
69		Gufa A Kugel – Ball – Bille – Bola		531 988 450 046	–	–	–	–	–	–	–	1	1
				531 980 450 092	1	1	1	1	1	1	1	1	1
70		Puzdro Buchse – Bush – Fourreau – Estuche		531 988 450 047	–	–	–	–	–	–	–	1	1
				531 980 450 012	1	1	1	1	1	1	1	1	1
(71)		Dolné ťahadlo pravé Untere Zugstange, rechts – Right bottom drawbar – Tirant inférieur droit – Tirante inferior derecho	72–73	531 989 450 110	–	–	–	–	–	–	–	1	1
				531 983 450 100	1	1	1	1	1	1	1	–	–

1	2	3	4	5	6	7	8	9	10	11	12	13	14
72	Gufa Kugel – Ball – Bille – Bola		531 980 450 092	1	1	1	1	1	1	1	1	1	1
73	Puzdro Buchse – Bush – Fourreau – Estuche		531 980 450 012	1	1	1	1	1	1	1	1	1	1
74	Skrutka M 10 × 50 ČSN 02 111.25 Schraube – Screw – Vis – Tornillo		99 2294	2	2	2	2	2	2	2	2	2	2
75	Príložka pravá Lasche, rechts – Right adaptor – Cale droite – Adaptador derecho		531 980 450 085	1	1	1	1	1	1	1	1	1	1
76	Podložka 10 ČSN 02 1740.05 Unterlegscheibe – Washer – Rondelle – Arandela		99 4807	2	2	2	2	2	2	2	2	2	2
77	Matica M 10 ČSN 02 1401.25 Mutter – Nut – Écrou – Tuerca		99 3611	2	2	2	2	2	2	2	2	2	2
78	Čap Zapfen – Pin – Axe – Perno		531 988 450 083	1	1	1	1	1	1	1	1	1	1
79	Závlačka 6,3 × 36 ČSN 02 1781.09 Splint – Split pin – Goupille – Pasador		99 5003	2	2	2	2	2	2	2	2	2	2
80	Objímka úplná Muffe, komplett – Complete sleeve – Manchon complet – Abrazadera completa		531 989 450 140	1	1	1	1	1	1	1	1	1	1
81	Kolík 11 × 56 ON 02 2169.5 Stift – Pin – Goupille – Clavija		99 6827	1	1	1	1	1	1	1	1	1	1
82	Kružok 40 ON 02 2169.5 Ring – Ring – Bague – Anillo		99 6828	1	1	1	1	1	1	1	1	1	1
83	Čap Zapfen – Pin – Axe – Perno		531 980 450 205	1	1	1	1	1	1	1	1	1	1
84	Pružina Feder – Spring – Ressort – Resorte		531 980 450 204	1	1	1	1	1	1	1	1	1	1
(85)	Vešiak pravý Rechter Hänger – Right clevis – Accroche droit – Gancho derecho	86–110	531 987 450 009 531 984 450 009	–	–	–	–	–	–	–	–	1	1
86	Vešiak pravý úplný Vollst. rechter Hänger – Complete right clevis – Accroche droit complet – Gancho derecho completo		531 989 450 050	–	–	–	–	–	–	–	–	1	1
87	Vidlica úplná Vollst. Gabel – Complete fork – Fourchette complète – Horquilla completa		531 980 450 060	1	1	1	1	1	1	1	–	–	–
88	Rúrka Rohr – Tube – Tube – Tubo		531 980 450 041	1	1	1	1	1	1	1	–	–	–
89	Čap Zapfen – Pin – Axe – Perno		531 980 450 025	1	1	1	1	1	1	1	–	–	–
90	Poistka 8 ON 02 3979 Sicherung – Split pin – Verrou – Pasador		97 6069	1	1	1	1	1	1	1	–	–	–
91	Teleso úplné Körper, komplett – Complete body – Corps complet – Cuerpo completo		531 989 450 080 531 980 450 080	–	–	–	–	–	–	–	–	1	1
92	Tesnenie Dichtung – Gasket – Garniture d'étanchéité – Empaquetadura		531 980 450 037	1	1	1	1	1	1	1	1	1	1
93	Ložisko 51108 ČSN 02 4730 Ložisko 51106 ČSN 02 4730 Lager – Bearing – Roulement – Cojinete		97 1509 97 1508	–	–	–	–	–	–	–	–	1	1
94	Ťahadlo Zugstange – Drawbar – Tirant – Tirante		531 989 450 032 531 980 450 032	–	–	–	–	–	–	–	–	1	1
95	Gufóčka II. 7,938 ČSN 02 3680 Kugel – Ball – Bille – Bola		97 0935	1	1	1	1	1	1	1	1	1	1
(96)	Hlava s hriadeľom úplná Kopf mit Welle, vollst. – Head with shaft assy – Tête complète avec arbre – Cabeza completa con árbol	97–109	531 984 450 059	1	1	1	1	1	1	1	1	1	1
97	Kolík 6 × 30 ČSN 02 2150.2 Stift – Pin – Goupille – Clavija		99 6472	1	1	1	1	1	1	1	1	1	1

450
225

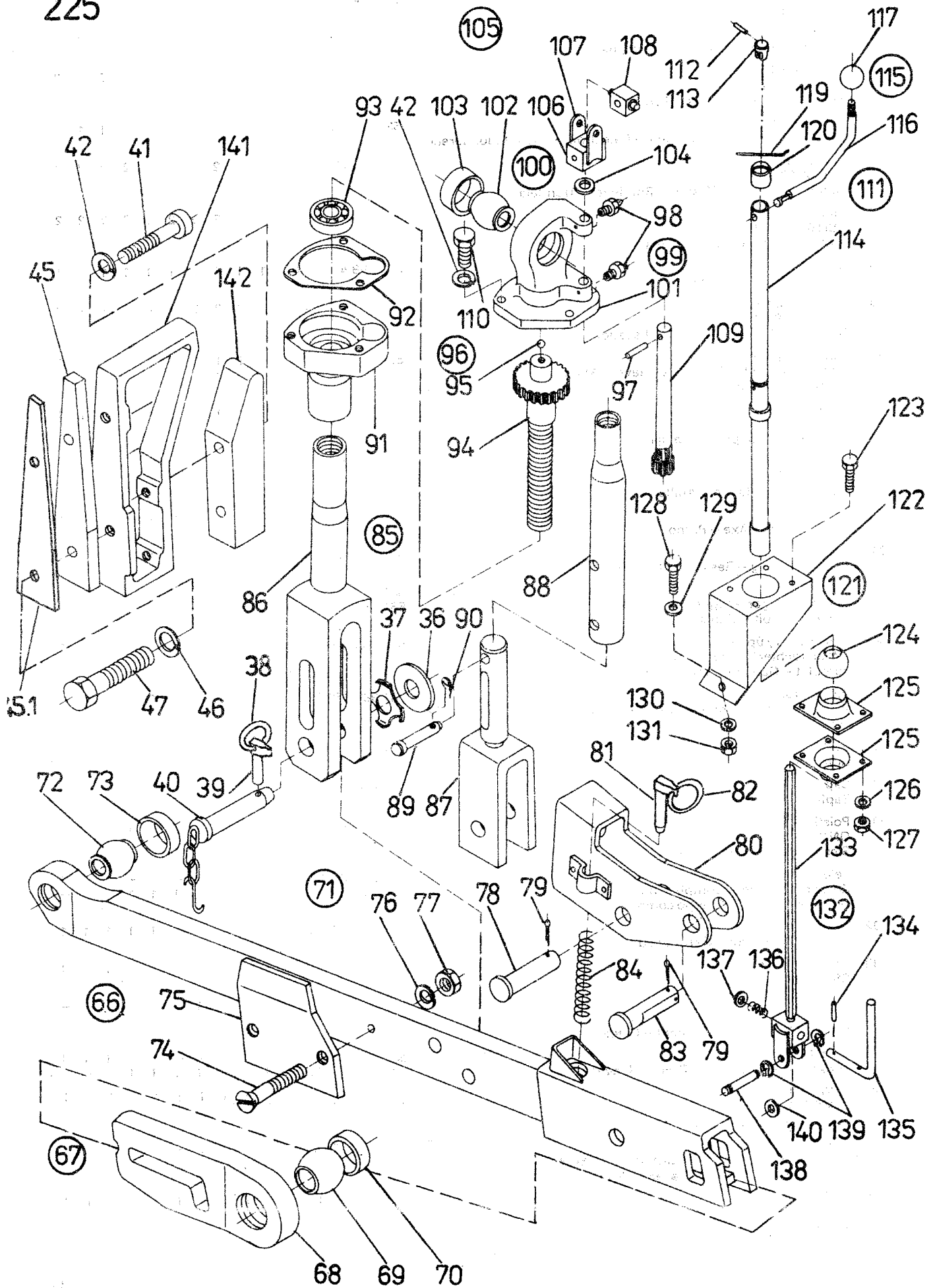

1	2	3	4	5	6	7	8	9	10	11	12	13	14
98	Hlavica KM 10 × 1 ČSN 02 7421 Kopf – Head – Tête – Cabeza		97 2814	2	2	2	2	2	2	2	2	2	2
(99)	Hlava s hriadeľom Kopf mit Welle – Head with shaft – Tête avec arbre – Cabeza con árbol	100–109	531 984 450 069	1	1	1	1	1	1	1	1	1	1
(100)	Hlava pravého zdvíhacieho tahadla Kopf der rechten Hebezugstange – Right lifting drawbar head – Tête du tirant droit de relevage – Cabeza del tirante derecho elevador	101–103	531 980 450 070	1	1	1	1	1	1	1	1	1	1
101	Hlava pravého zdvíhacieho tahadla Kopf der rechten Hebezugstange – Right lifting drawbar head – Tête du tirant droit de relevage – Cabeza del tirante derecho elevador		531 980 450 026	1	1	1	1	1	1	1	1	1	1
102	Gufa Kugel – Ball – Bille – Bola		531 980 450 092	1	1	1	1	1	1	1	1	1	1
103	Puzdro Busche – Bush – Fourreau – Estuche		531 980 450 012	1	1	1	1	1	1	1	1	1	1
104	Podložka Unterlegscheibe – Washer – Rondelle – Arandela		531 984 450 022	1	1	1	1	1	1	1	1	1	1
(105)	Kĺb Gelenk – Joint – Joint – Articulación	106–108	531 984 450 050	1	1	1	1	1	1	1	1	1	1
106	Kocka Stein – Slide block – Cube – Cubo		* 84 450 026	1	1	1	1	1	1	1	1	1	1
107	Ucho Ohr – Lug – Oreille – Ojal		* 84 450 024	2	2	2	2	2	2	2	2	2	2
108	Kameň Stein – Slide block – Coussinet glissant – Pieza intermedia		* 84 450 027	1	1	1	1	1	1	1	1	1	1
109	Hriadeľ Welle – Shaft – Arbre – Arbol		531 984 450 023	1	1	1	1	1	1	1	1	1	1
110	Skrutka M 12 × 25 ČSN 02 1103.15 Schraube – Bolt – Vis – Tornillo		99 9052	3	3	3	3	3	3	3	3	3	3
	Skrutka M 12 × 30 ČSN 02 1103.15 Schraube – Bolt – Vis – Tornillo		99 9054	3	3	3	3	3	3	3	3	3	3
(111)	Kľuka úplná Kurbel, vollst. – Crankassy – Manivelle – Manivela	112–127	531 984 450 019	1	1	1	1	1	1	1	1	1	1
112	Kolík 3 × 22 ČSN 02 2150 Stift – Pin – Goupille – Clavija			1	1	1	1	1	1	1	1	1	1
113	Zátka Stopfen – Plug – Bouchon – Tapón		531 984 450 016	1	1	1	1	1	1	1	1	1	1
114	Rúrka úplná Rohr, komplett – Complete tube – Tube complet – Tubo completo		531 984 450 010	1	1	1	1	1	1	1	1	1	1
(115)	Rukoväť úplná Handgriff, komplett – Complete handle – Manette – Mango completo	116–117	531 984 450 049	1	1	1	1	1	1	1	1	1	1
116	Rukoväť Handgriff – Handle – Manette – Mango		531 984 450 032	1	1	1	1	1	1	1	1	1	1
117	Gufa B 32 PN-63/M-56170 Kugel – Ball – Bille – Bola			1	1	1	1	1	1	1	1	1	1
119	Drôt Draht – Wire – Fil – Alambre		531 984 450 002	1	1	1	1	1	1	1	1	1	1
120	Krúžok Ring – Ring – Bague – Anillo		531 984 450 001	1	1	1	1	1	1	1	1	1	1
(121)	Konzola s guľou Konsole mit Kugel – Bracket with ball – Console avec bille – Consola con bola	122–127	531 984 450 039	1	1	1	1	1	1	1	1	1	1
122	Konzola Konsole – Bracket – Console – Consola		531 984 450 030	1	1	1	1	1	1	1	1	1	1
123	Skrutka M 6 × 16 ČSN 02 1103.55 Schraube – Bolt – Vis – Tornillo			4	4	4	4	4	4	4	4	4	4
124	Gufa Kugel – Ball – Bille – Bola		531 984 450 021	1	1	1	1	1	1	1	1	1	1

1	2	3	4	5	6	7	8	9	10	11	12	13	14
125	Kryt Abdeckung – Cap – Couvercle – Tapa		531 984 450 031	2	2	2	2	2	2	2	2	2	2
126	Podložka 6 ČSN 02 1740.15 Unterlegscheibe – Washer – Rondelle – Arandela			4	4	4	4	4	4	4	4	4	4
127	Matica M 6 ČSN 02 1401.55 Mutter – Nut – Écrou – Tuerca			4	4	4	4	4	4	4	4	4	4
128	Skrutka M 6 × 16 ČSN 02 1103.55 Schraube – Bolt – Vis – Tornillo			2	2	2	2	2	2	2	2	2	2
129	Podložka 6,6 ČSN 02 1729.15 Unterlegscheibe – Washer – Rondelle – Arandela			1	1	1	1	1	1	1	1	1	1
130	Podložka 6 ČSN 02 1740.15 Unterlegscheibe – Washer – Rondelle – Arandela			2	2	2	2	2	2	2	2	2	2
131	Matica M 6 ČSN 02 1401.55 Mutter – Nut – Écrou – Tuerca			1	1	1	1	1	1	1	1	1	1
(132)	Tyčs vidlicami úplnĀ Stange mit Gabeln, vollst. – Rod with forks assy – Barre avec fourchettes, complète – Barra con horquillas, completa	133–137	531 984 450 029	1	1	1	1	1	1	1	1	1	1
133	Tyčs vidlicami Stange mit Gabeln – Rod with forks – Barre avec fourchettes – Barra con horquillas		531 984 450 020	1	1	1	1	1	1	1	1	1	1
134	Kolík 3 × 20 ČSN 02 2150.2 Stift – Pin – Goupille – Clavija		99 6433	2	2	2	2	2	2	2	2	2	2
135	Tyč Stange – Rod – Barre – Barra		531 984 450 003	1	1	1	1	1	1	1	1	1	1
136	Pružina Feder – Spring – Ressort – Resorte		531 984 450 004	1	1	1	1	1	1	1	1	1	1
137	Podložka 10,5 ČSN 02 1702.15 Unterlegscheibe – Washer – Rondelle – Arandela		99 4310	1	1	1	1	1	1	1	1	1	1
138	Čap – Pin – Axe – Perno		531 984 450 015	1	1	1	1	1	1	1	1	1	1
139	Kružok 10 ČSN 02 2930 Ring – Ring – Bague – Anillo		97 0421	2	2	2	2	2	2	2	2	2	2
140	Podložka 10,5 ČSN 02 1702.15 Unterlegscheibe – Washer – Rondelle – Arandela		99 4310	2	2	2	2	2	2	2	2	2	2
141	Obmedzovač pravý Begrenzer, rechts – Right limiter – Limiteur droit – Limitador derecho		531 989 450 002	1	1	1	1	1	1	1	1	1	1
142	Klin pravý Keil, rechts – Right wedge – Clavette droite – Chaveta derecha		531 989 450 155	1	1	1	1	1	1	1	1	1	1

V pozíciách 2; 48; 66 uvedené objednacé čísla 531 989 450 939, 531 989 450 929, 531 989 450 949 sa montujú so závesom II. kategórie 87 901 929 a 87 901 939.
In den Positionen 2, 48, 66 angeführten Bestell. Nr. 531 989 450 939, 531 989 450 929, 531 989 450 949 werden mit Aufhänger der II. Kategorie 86 901 929 und 87 901 939 montiert.
The order Nos. 531 989 450 939, 531 989 450 929, 531 989 450 949 which are given in the Items 2, 48, 66 are monted with the suspension of the IInd Category 87 901 929 and 87 901 939.
Aux positions 2, 48, 66 les références 531 989 450 939, 531 989 450 929, 531 989 450 949 on monte avec attelage 2 ème catégorie 87 901 929 et 87 901 939.
Los numeros 531 989 450 939, 531 989 450 929, 531 989 450 949 citados en las posiciones 2, 48, 66 se montan con suspension de II. categoria 87 901 929 y 87 901 939.

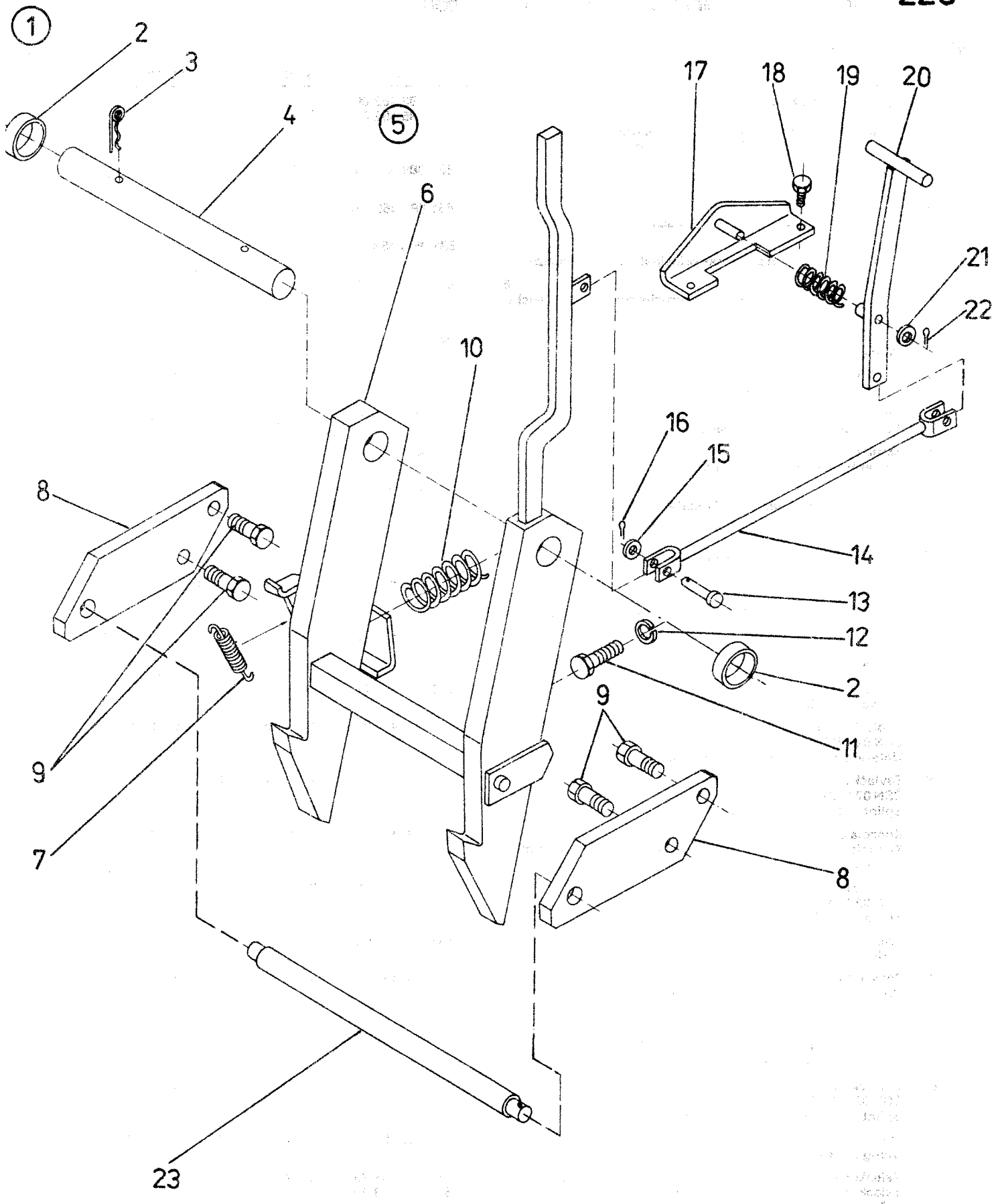

+SPODNÝ UNIVERZÁLNY ZÁVES

UNTERER UNIVERSALAUFHÄNGUNG – LOWER UNIVERSAL SUSPENSION – ATTELAGE

UNIVERSEL INFÉRIEUR – SUSPENSION UNIVERSAL INFERIOR

452

1	2	3	4	5	6	7	8	9	10	11	12	13	14
226 (1)	Spodný univerzálny záves		* 83 452 000	1	1	1	1	1	1	1	–	–	–
		2–63	* 88 452 000	–	–	–	–	–	–	–	1	1	1
	Unterer Universalaufhängung – Lower universal suspension – Attelage universel inférieure – Suspension universel inferior												
2	Kružok		531 989 453 247	2	2	2	2	2	2	2	2	2	2
	Ring – Ring – Bague – Anillo												
3	Poistka		531 980 459 034	2	2	2	2	2	2	2	2	2	2
	Sicherung – Split pin – Verrou – Pasador												
4	Hlavný čap		531 98 9 453 248	1	1	1	1	1	1	1	1	1	1
	Hauptzapfen – Main pin – Axe principal – Perno principal												
(5)	Vešiak úplný	6–7	531 983 453 030	1	1	1	1	1	1	1	1	1	1
	Hänger, vollst. – Clevis assy – Accroche complète – Gancho completo												
6	Vešiak		531 983 453 040	1	1	1	1	1	1	1	1	1	1
	Hänger – Clevis – Accroche – Gancho												
7	Pružina		531 989 453 075	1	1	1	1	1	1	1	1	1	1
	Feder – Spring – Ressort – Resorte												
8	Doska		531 983 453 001	2	2	2	2	2	2	2	2	2	2
	Platte – Plate – Plaque – Placa												
9	Skrutka		531 983 453 022	4	4	4	4	4	4	4	4	4	4
	Schraube – Bolt – Vis – Tornillo												
10	Pružina		531 980 453 035	2	2	2	2	2	2	2	2	2	2
	Feder – Spring – Ressort – Resorte												
11	Skrutka M 16 × 1,5 × 16			2	2	2	2	2	2	2	2	2	2
	ČSN 02 1103.15												
	Schraube – Bolt – Vis – Tornillo												
12	Podložka 16		99 4810	8	8	8	8	8	8	8	8	8	8
	ČSN 02 1740.05												
	Unterlegscheibe – Spring washer – Rondelle – Arandela												
13	Čap 10 × 28 × 25		99 5733	2	2	2	2	2	2	2	2	2	2
	ČSN 02 2111.25												
	Zapfen – Pin – Axe – Perno												
14	Ťahadlo		531 989 453 120	1	1	1	1	1	1	1	1	1	1
	Zugstange – Draw bar – Tirant – Tirante												
15	Podložka 10,5		99 4310	2	2	2	2	2	2	2	2	2	2
	ČSN 02 1702.15												
	Unterlegscheibe – Washer – Rondelle – Arandela												
16	Závlačka 2,5 × 18		99 5041	2	2	2	2	2	2	2	2	2	2
	ČSN 02 1781.05												
	Splint – Split pin – Goupille – Pasador												
17	Konzola úplná		531 980 453 100	1	1	1	1	1	1	1	1	1	1
	Konsole, komplett – Complete bracket – Console complète – Consola completa												
18	Skrutka M 8 × 20		99 9007	2	2	2	2	2	2	2	2	2	2
	ČSN 02 1103.15												
	Schraube – Bolt – Vis – Tornillo												
19	Pružina		531 980 453 045	1	1	1	1	1	1	1	1	1	1
	Feder – Spring – Ressort – Resorte												
20	Páka úplná		531 980 453 110	1	1	1	1	1	1	1	1	1	1
	Hebel, komplett – Complete lever – Levier complet – Palanca completa												
21	Podložka 13		99 4311	1	1	1	1	1	1	1	1	1	1
	ČSN 02 1702.15												
	Unterlegscheibe – Washer – Rondelle – Arandela												
22	Závlačka 3,2 × 20		99 4905	1	1	1	1	1	1	1	1	1	1
	ČSN 02 1781.05												
	Splint – Split pin – Goupille – Pasador												
23	Tyč		531 983 453 014	1	1	1	1	1	1	1	1	1	1
	Stange – Rod – Tige – Barra												
227 (24)	Teleskopické ťahadlo	25–26	531 980 453 209	2	2	2	2	2	2	2	–	–	–
	Teleskopische Zugstange –												
	– Telescopic draw bar – Tirant télescopique – Tirante telescópico												
23	Jarmo úplné		531 989 453 260	2	2	2	2	2	2	2	–	–	–
	Führung, komplett – Complete guide –												
	Guidage complet – Guía completa												

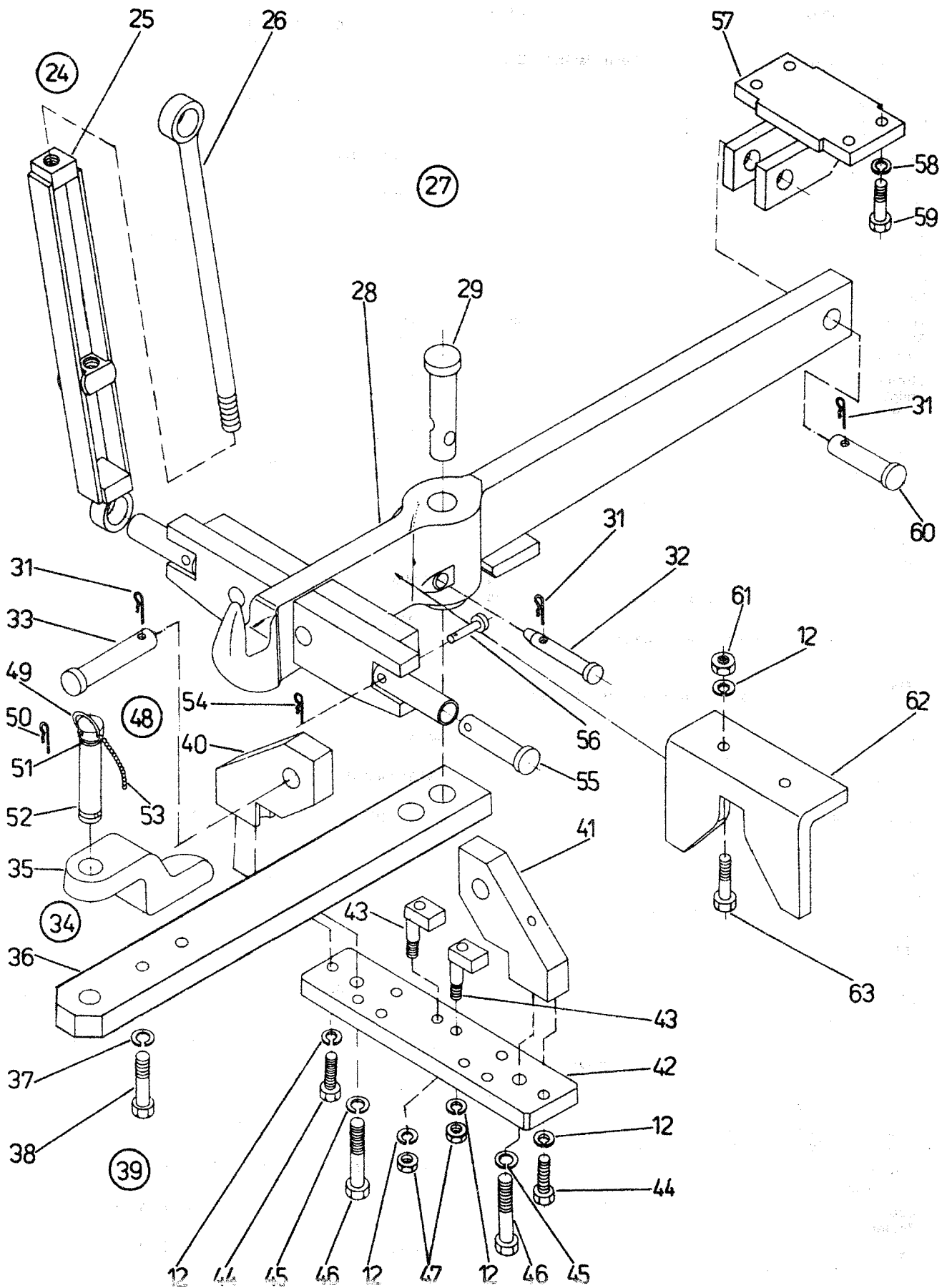

1	2	3	4	5	6	7	8	9	10	11	12	13	14
26	Ťahadlo úplné Zugstange, komplett – Complete draw bar – Tirant complète – Tirante completo		531 980 453 220 531 989 453 220	2	2	2	2	2	2	2	–	–	–
(27)	Hák jednostranný C ₁ = 400/355 C ₁ = 500/400 Einseitiger Hacken – Simple hook – Crochet unilatéral – Gancho unilatera!	28–47	531 983 452 009 531 988 452 009	1	1	1	–	1	1	1	–	–	–
28	Hák úplný Hacken, komplett – Complete hook – Crochet complet – Gancho completo		531 983 453 020 531 988 453 020	1	1	1	1	1	1	1	–	–	–
29	Čap Zapfen – Pin – Axe – Perno		531 983 453 017	1	1	1	1	1	1	1	1	1	1
31	Poistka 11 × 50-BN-81/1902-31 Sicherung – Split pin – Verrou – Pasador		93 453 002	4	4	4	4	4	4	4	4	4	4
32	Čap Zapfen – Pin – Axe – Perno		531 983 453 025	1	1	1	1	1	1	1	1	1	1
33	Čap Zapfen – Pin – Axe – Perno		531 983 453 023	2	2	2	2	2	2	2	2	2	2
(34)	Tyč úplná Stange, vollst. – – Rod assy – Tige complète – Barra completa	35–38	531 983 453 019 531 988 453 019	1	1	1	1	1	1	1	–	–	–
35	Strmeň horný Steigbügel, oben – Upper stirrup – Étrier supérieur – Estribo superior		531 983 453 005	2	2	2	2	2	2	2	2	2	2
36	Tyč Stange – Rod – Tige-Barra		531 983 453 006 531 988 453 006	1	1	1	1	1	1	1	–	–	–
37	Podložka 20 ČSN 02 1740.05 Unterlegscheibe – Spring washer – Rondelle – Arandela		99 4813	2	2	2	2	2	2	2	2	2	2
38	Skrutka M 20 × 60 ČSN 02 1101 Schraube – Bolt – Vis – Tornillo			2	2	2	2	2	2	2	2	2	2
(39)	Doska úplná Platte, vollst. – Plate assy – Plaque complète – Placa completa	40–47	531 983 452 019	1	1	1	1	1	1	1	1	1	1
40	Vešiak pravý Hänger, rechts – Right clevis – Accroche droit – Colgador derecho		531 983 452 001	1	1	1	1	1	1	1	1	1	1
41	Vešiak ľavý Hänger, links – Left clevis – Accroche gauche – Colgador izquierdo		531 983 452 002	1	1	1	1	1	1	1	1	1	1
42	Doska Platte – Plate – Plaque – Placa		531 983 452 003	1	1	1	1	1	1	1	1	1	1
43	Obmedzovač Begrenzer – Limiter – Limitaur – Limitador		531 983 452 004	2	2	2	2	2	2	2	2	2	2
44	Skrutka M 16 × 40 ČSN 02 1103.55 Schraube – Bolt – Vis – Tornillo		99 1481	2	2	2	2	2	2	2	2	2	2
45	Podložka 20 ČSN 02 1740 Unterlegscheibe – Spring washer – Rondelle – Arandela			2	2	2	2	2	2	2	2	2	2
46	Skrutka M 20 × 90 ČSN 02 1101 Schraube – Bolt – Vis – Tornillo			2	2	2	2	2	2	2	2	2	2
47	Matica M 16 × 1,5 ČSN 02 1401.25 Mutter – Nut – Écrou – Tuerca		99 3635	2	2	2	2	2	2	2	2	2	2
(48)	Čap úplný Zapfen, vollst. – Pin assy – Axe complet – Perno completo	49–53	531 980 452 009	1	1	1	1	1	1	1	1	1	1
49	Ucho Handgriff – Handle – Manette – Mango		531 980 452 002	1	1	1	1	1	1	1	1	1	1
50	Poistka 11 × 50-BN-81/1902-31 Sicherung – Split pin – Verrou – Pasador		93 453 002	1	1	1	1	1	1	1	1	1	1
51	Podložka Unterlegscheibe – Washer – Rondelle – Arandela		531 980 452 015	1	1	1	1	1	1	1	1	1	1
52	Čap Zapfen – Pin – Axe – Perno		531 980 452 001	1	1	1	1	1	1	1	1	1	1
53	Reťaz Kette – Chain – Chaîne – Cadena		531 980 452 012	1	1	1	1	1	1	1	1	1	1

1	2	3	4	5	6	7	8	9	10	11	12	13	14
54	Poistka Sicherung – Split pin – Verrou – Pasador		531 980 453 044	2	2	2	2	2	2	2	2	2	2
55	Čap Zapfen – Pin – Axe – Perno		531 980 453 072	2	2	2	2	2	2	2	2	2	2
56	Čap 10 × 50 × 44 ČSN 02 2111.05 Zapfen – Pin – Axe – Perno		99 5708	2	2	2	2	2	2	2	2	2	2
57	Konzola Konsole – Bracket – Console – Consola		531 983 453 010	1	1	1	1	1	1	1	1	1	1
58	Podložka 14 ČSN 02 1740.00 Unterlegscheibe – Washer – Rondelle – Arandela		99 4609	4	4	4	4	4	4	4	4	4	4
59	Skrutka M 14 × 45 ČSN 02 1103.55 Schraube – Bolt – Vis – Tornillo		99 1588	4	4	4	4	4	4	4	4	4	4
60	Čap Zapfen – Pin – Axe – Perno		531 983 453 002	1	1	1	1	1	1	1	1	1	1
61	Matica M 16 ČSN 02 1401.25 Mutter – Nut – Écrou – Tuerca		99 3614	4	4	4	4	4	4	4	4	4	4
62	Konzola úplná Konsole, komplett – Complete bracket – Console complète – Consola completa		531 980 453 024	1	1	1	1	1	1	1	1	1	1
63	Skrutka M 16 × 50 ČSN 02 1101.15 Schraube – Bolt – Vis – Tornillo		99 8753	2	2	2	2	2	2	2	2	2	2

SPODNÝ UNIVERZÁLNY ZÁVES
UNTERER UNIVERSALAUFHÄNGUNG – LOWER UNIVERSAL SUSPENSION – ATTELAGE
UNIVERSEL INFÉRIEUR – SUSPENSIÓN UNIVERSAL INFERIOR

453

1	2	3	4	5	6	7	8	9	10	11	12	13	14
228 (1)	Spodný univerzálny záves	2-53	* 83 453 000	1	1	1	1	1	1	1	1	1	1
	Unterer Universalaufhängung –		* 88 453 000	–	–	–	–	–	–	–	–	1	1
	– Lower universal suspension – Attelage universel inférieur												
	– Suspensión universal inferior												
2	Kružek		531 989 453 247	2	2	2	2	2	2	2	2	2	2
	Ring – Ring – Bague – Anillo												
3	Poistka		531 980 459 034	2	2	2	2	2	2	2	2	2	2
	Sicherung – Split pin – Verrou – Pasador												
4	Hlavný čap		531 989 453 248	1	1	1	1	1	1	1	1	1	1
	Hauptzapfen – Main pin – Axe principal – Perno principal												
(5)	Vešiak úplný	6-7	531 983 453 030	1	1	1	1	1	1	1	1	1	1
	Hänger, vollst. – Clevis assy – Accroche complet – Gancho completo												
6	Vešiak		531 983 453 040	1	1	1	1	1	1	1	1	1	1
	Hänger – Clevis – Accroche – Gancho												
7	Pružina		531 989 453 075	1	1	1	1	1	1	1	1	1	1
	Feder – Spring – Ressort – Resorte												
8	Doska		531 983 453 001	2	2	2	2	2	2	2	2	2	2
	Platte – Pate – Plaque – Placa												
9	Skrutka		531 983 453 022	4	4	4	4	4	4	4	4	4	4
	Schraube – Bolt – Vis – Tornillo												
10	Pružina		531 980 453 035	2	2	2	2	2	2	2	2	2	2
	Feder – Spring – Ressort – Resorte												
11	Skrutka M 16 × 1,5 × 16			2	2	2	2	2	2	2	2	2	2
	ČSN 02 1103.15												
	Schraube – Bolt – Vis – Tornillo												
12	Podložka 16		99 4810	4	4	4	4	4	4	4	4	4	4
	ČSN 02 1740.05												
	Unterlegscheibe – Spring washer – Rondelle – Arandela												
13	Čap 10 × 28 × 25		99 5733	2	2	2	2	2	2	2	2	2	2
	ČSN 02 2111.05												
	Zapfen – Pin – Axe – Perno												
14	Ťahadlo		531 989 453 120	1	1	1	1	1	1	1	1	1	1
	Zugstange – Draw bar – Tirant – Tirante												
15	Podložka 10,5		99 4310	2	2	2	2	2	2	2	2	2	2
	ČSN 02 1702.15												
	Unterlegscheibe – Washer – Rondelle – Arandela												
16	Závlačka 2,5 × 18		99 5041	2	2	2	2	2	2	2	2	2	2
	ČSN 02 1781.05												
	Splint – Split pin – Goupille – Pasador												
17	Konzola úplná		531 980 453 100	1	1	1	1	1	1	1	1	1	1
	Konsole, komplett – Complete bracket – Console complète												
	– Consola completa												
18	Skrutka M 8 × 20		99 9007	2	2	2	2	2	2	2	2	2	2
	ČSN 02 1103.15												
	Schraube – Bolt – Vis – Tornillo												
19	Pružina		531 980 453 045	1	1	1	1	1	1	1	1	1	1
	Feder – Spring – Ressort – Resorte												
20	Páka úplná		531 980 453 110	1	1	1	1	1	1	1	1	1	1
	Hebel, komplett – Complete lever – Levier complet – Palanca completa												
21	Podložka 13		99 4311	1	1	1	1	1	1	1	1	1	1
	ČSN 02 1702.15												
	Unterlegscheibe – Washer – Rondelle – Arandela												
22	Závlačka 3,2 × 20		99 4905	1	1	1	1	1	1	1	1	1	1
	ČSN 02 1781.05												
	Splint – Split pin – Goupille – Pasador												
23	Tyč		531 983 453 014	1	1	1	1	1	1	1	1	1	1
	Stange – Rod – Barre – Barra												

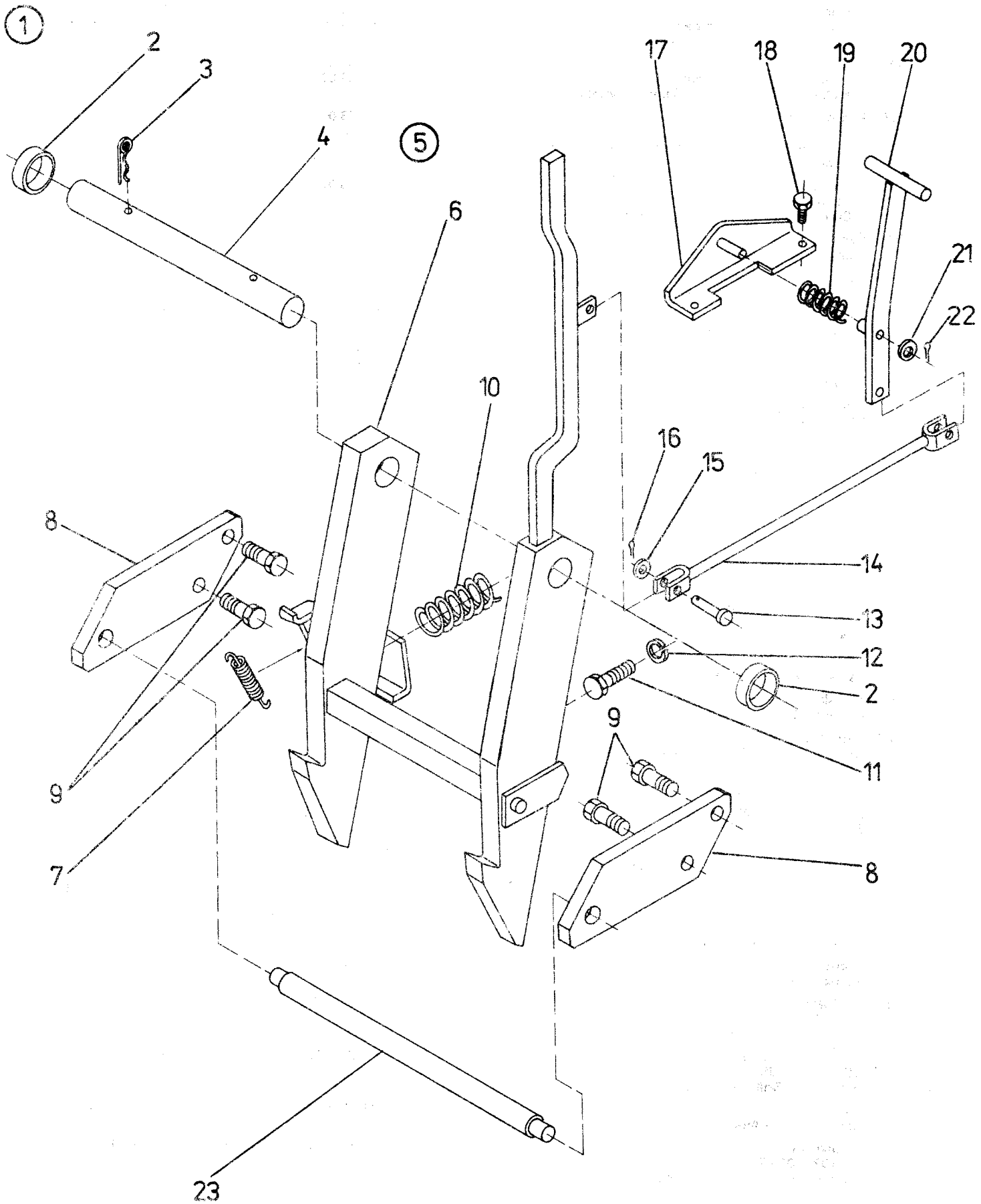

1	2	3	4	5	6	7	8	9	10	11	12	13	14
229 (24)	Teleskopické ťahadlo Teleskopische Zugstange – – Telescopic draw bar – Tirant télescopique – Tirante telescópica	25–26	531 980 453 0209 531 989 453 209	2	2	2	2	2	2	2	–	–	–
25	Jarmo úplné Führung, komplet – Complete guide – Guidage complet – Guía completa		531 980 453 260 531 989 453 260	2	2	2	2	2	2	2	–	–	–
26	Ťahadlo úplné Zugstange, komplett – Complete draw bar – Tirant complet – Tirante completo		531 980 453 220 531 989 453 220	2	2	2	2	2	2	2	–	–	–
(27)	Hák jednostranný Hacken, einseitig – Simple hook – Crochet unilatéral – Gancho unilateral	$c_1 = 400/355$ $c_1 = 500/400$ 28–39	531 983 453 009 531 988 453 009	1	1	1	1	1	1	1	–	–	–
28	Hák úplný Hacken, vollst. – Hook assy – Crochet complet – Gancho completo		531 983 453 020 531 988 453 020	1	1	1	1	1	1	1	–	–	–
29	Čap Zapfen – Pin – Axe – Perno		531 983 453 017	1	1	1	1	1	1	1	1	1	1
31	Poistka 11 × 50 BN-81/1902-31 Splint – Split pin – Goupille – Pasador		93 453 002	4	4	4	4	4	4	4	4	4	4
32	Čap Zapfen – Pin – Axe – Perno		531 983 453 025	1	1	1	1	1	1	1	1	1	1
(33)	Tyč úplná Stange, vollst. – Rod assy – – Barre complète – Barra completa	34–37	531 983 453 019 531 988 453 019	1	1	1	1	1	1	1	–	–	–
34	Strmeň horný Steigbügel, oben – Upper stirrup – Etrier supérieur – Estribo superior		531 983 453 005	1	1	1	1	1	1	1	1	1	1
35	Tyč $c_1 = 400/355$ $c_1 = 500/400$ Stange – Rod – Barre – Barra		531 983 453 006 531 988 453 006	1	1	1	1	1	1	1	–	–	–
36	Podložka 20 ČSN 02 1740.05 Unterlegscheibe – Spring washer – Rondelle – Arandela		99 4813	2	2	2	2	2	2	2	2	2	2
37	Skrutka M 20 × 60 ČSN 02 1101 Schraube – Bolt – Vis – Tornillo			2	2	2	2	2	2	2	2	2	2
38	Čap Zapfen – Pin – Axe – Perno		531 983 453 023	2	2	2	2	2	2	2	2	2	2
39	Vešiak Hänger – Clevis – Accroche – Gancho		531 983 453 024	2	2	2	2	2	2	2	2	2	2
(40)	Čap úplný Zapfen, vollst. – Pin assy – Axe complet – Perno completo	41–42	531 980 452 009	1	1	1	1	1	1	1	1	1	1
41	Čap Zapfen – Pin – Axe – Perno		531 950 664 100	1	1	1	1	1	1	1	1	1	1
42	Poistka 11 × 50 BN 81/1902-31 Splint – Split pin – Goupille – Pasador		93 453 002	1	1	1	1	1	1	1	1	1	1
44	Poistka Splint – Split pin – Goupille – Pasador		531 980 453 044	2	2	2	2	2	2	2	2	2	2
45	Čap		531 980 453 072	2	2	2	2	2	2	2	2	2	2
46	Čap 10 × 50 × 44 ČSN 02 2111.25 Zapfen – Pin – Axe – Perno		99 5708	2	2	2	2	2	2	2	2	2	2
47	Konzola Konsole – Bracket – Console – Consola		531 983 453 010	1	1	1	1	1	1	1	1	1	1
48	Podložka 14 ČSN 02 1740.00 Unterlegscheibe – Spring washer – Rondelle – Arandela		99 4609	4	4	4	4	4	4	4	4	4	4
49	Skrutka M 14 × 45 ČSN 02 1103.55 Schraube – Bolt – Vis – Tornillo		99 1588	4	4	4	4	4	4	4	4	4	4
50	Čap Zapfen – Pin – Axe – Perno		531 983 453 002	1	1	1	1	1	1	1	1	1	1
51	Matica M 16 ČSN 02 1401.25 Mutter – Nut – Écrou – Tuerca		99 3614	2	2	2	2	2	2	2	2	2	2

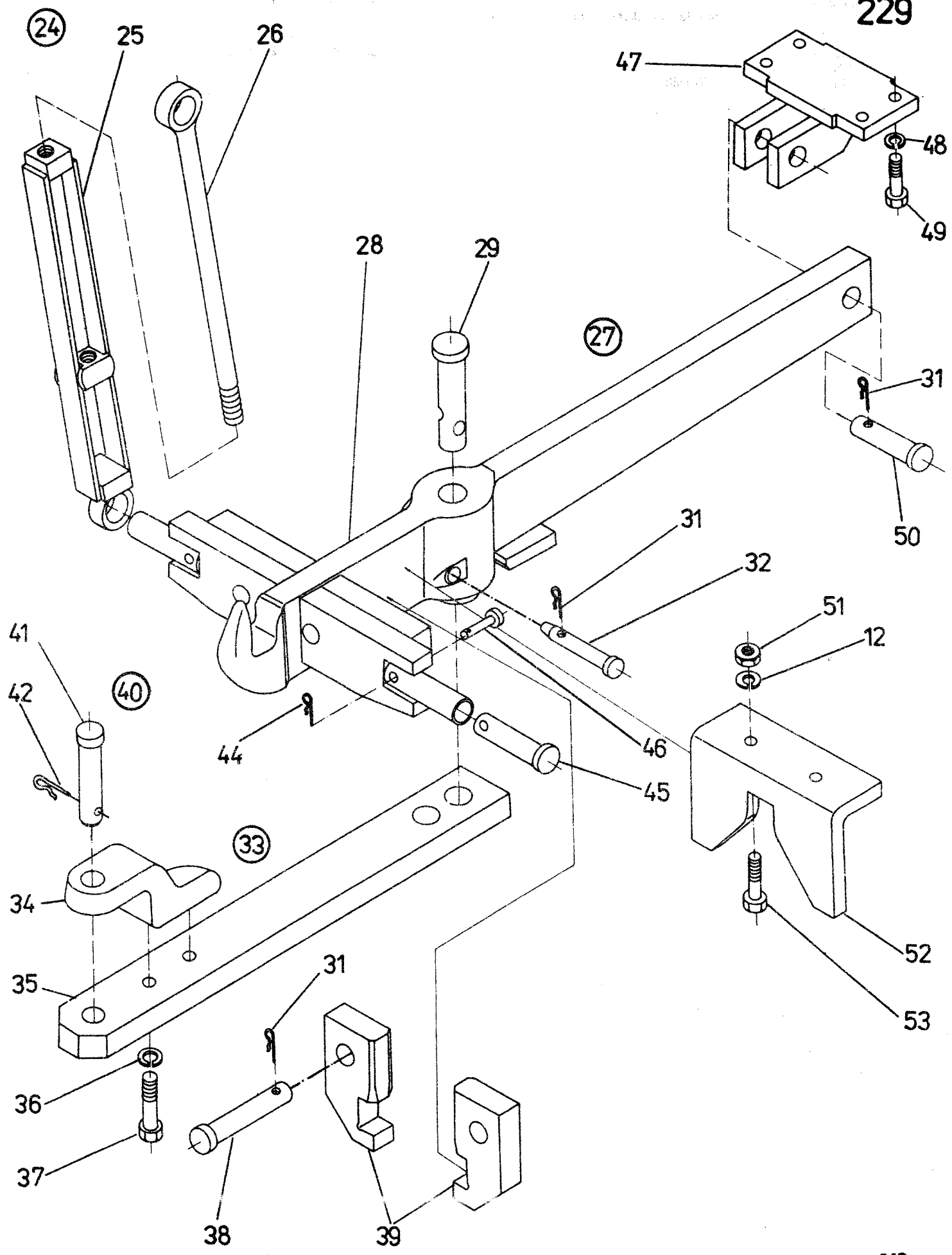

1	2	3	4	5	6	7	8	9	10	11	12	13	14
52	Konzola úplná Konsole, komplett – Complete bracket – Console complète – Consola completa		531 980 453 024	1	1	1	1	1	1	1	1	1	1
53	Skrutka M 16 × 50 ČSN 02 1101.15 Schraube – Bolt – Vis – Tornillo		99 8753	2	2	2	2	2	2	2	2	2	2

TABLE 1
PARTS LIST
QTY
PART NO
DESCRIPTION
UNIT

TABLE 2
ASSEMBLY INSTRUCTIONS
1. ASSEMBLY INSTRUCTIONS
2. ASSEMBLY INSTRUCTIONS
3. ASSEMBLY INSTRUCTIONS
4. ASSEMBLY INSTRUCTIONS

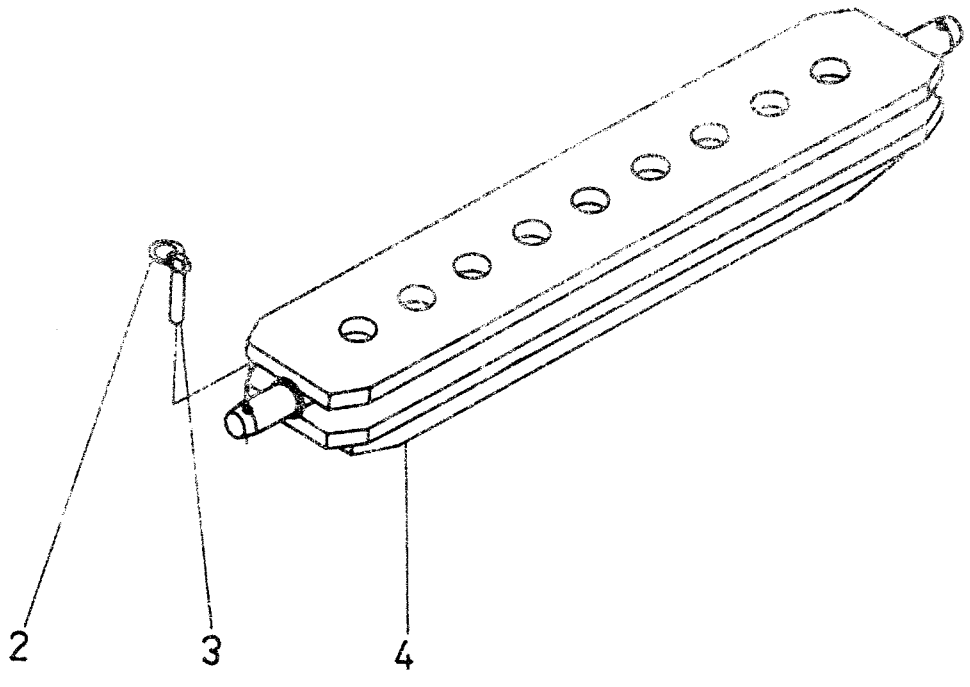

+ŤAŽNÁ LIŠTA

ZUGSCHIENE – DRAW BAR – BARRE DE TRACTION – BARRA DE TRACCIÓN

454

1	2	3	4	5	6	7	8	9	10	11	12	13	14
230 (1)	Ťažná lišta	2-4	* 86 454 000	1	1	1	1	1	1	1	1	1	-
			* 89 454 000	-	-	-	-	-	-	-	-	1	1
	Zugschiene – Draw bar – Barre de traction – Barra de tracción												
2	Kružok 40 ON 02 2169.5 Ring – Ring – Anneau – Anillo		99 6828	2	2	2	2	2	2	2	2	2	2
3	Kolík 11 × 56 ON 02 2169.5 Stift – Pin – Goupille cylindrique – Clavija		99 6827	2	2	2	2	2	2	2	2	2	2
4	Ťažná lišta		531 986 454 010	1	1	1	1	1	1	1	1	1	-
	Zugschiene – Draw bar – Barre de traction – Barra de tracción		531 989 454 010	-	-	-	-	-	-	-	-	1	1

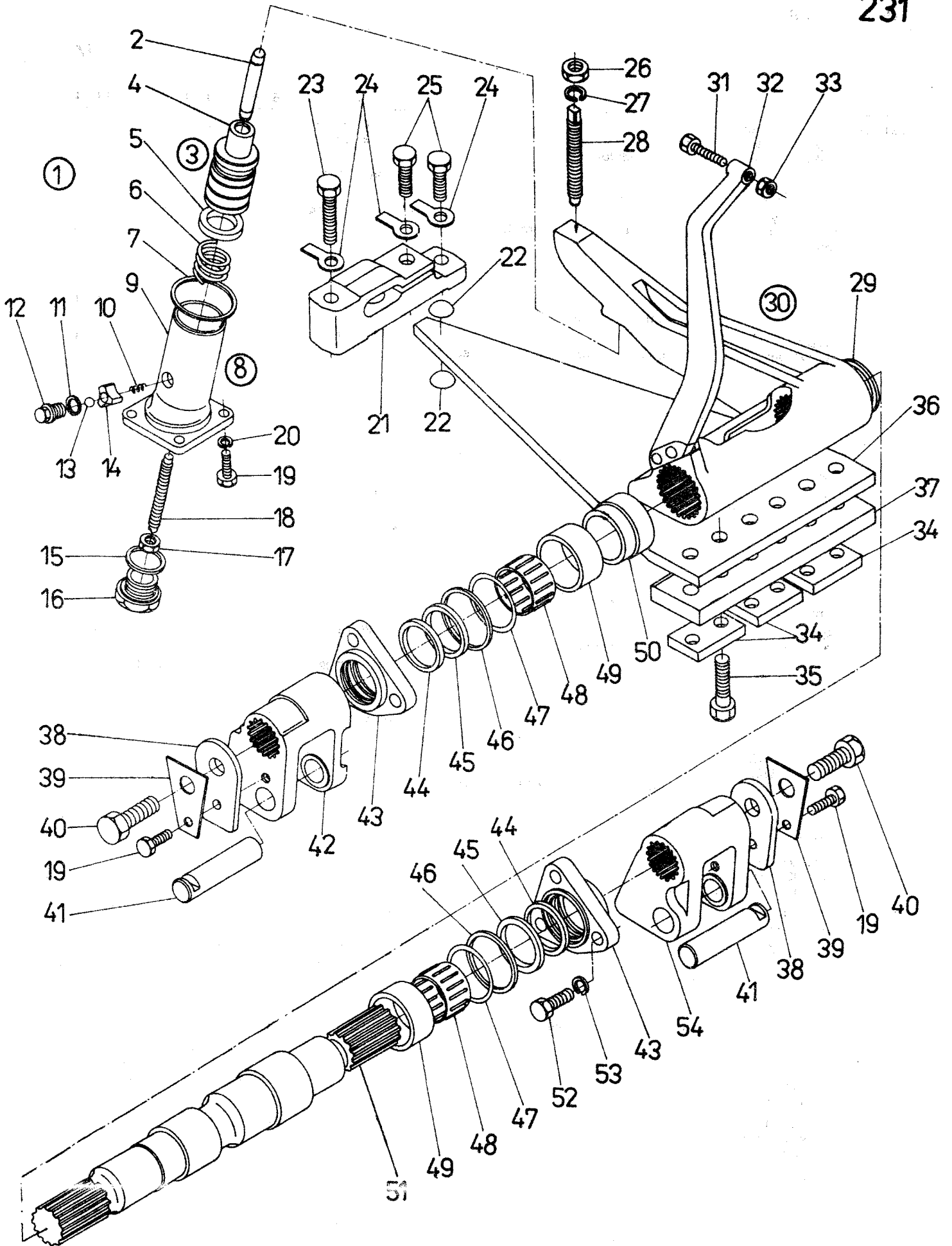

MERAČ IMPULZOV
IMPULSMESSER — IMPULSE METER — MESUREUR DES IMPULSIONS — MEDIDOR DE LOS
IMPULSIONES

457

1	2	3	4	5	6	7	8	9	10	11	12	13	14
231	(1)	Merač impulzov Impulsmesser — Impulse meter — Mésureur des impulsions — Medidor de los impulsiones	2-54 * 86 457 000 * 89 457 060	1	1	1	1	1	1	1	1	—	—
	2	Piestnica Kolbenstange — Piston rod — Tige de piston — Barra de piston	531 980 455 016	1	1	1	1	1	1	1	1	1	1
	(3)	Piest úpiný Kolben, komplett — Complete piston — Piston complet — Piston completo	531 989 455 989	1	1	1	1	1	1	1	1	1	1
	4	Piest Kolben — Piston — Piston — Piston	531 980 455 050	1	1	1	1	1	1	1	1	1	1
	5	Manžeta Manschette — Cuff — Manchette — Manguito	531 980 800 046	1	1	1	1	1	1	1	1	1	1
	6	Rozpínacia pružina Spreizfeder — Expanding spring — Ressort d'extension — Resorte de extensión	531 980 455 017	1	1	1	1	1	1	1	1	1	1
	7	Krúžok 70 × 2 ČSN 02 9281.2 Ring — Ring — Bague — Anillo	97 4422	1	1	1	1	1	1	1	1	1	1
	(8)	Valec úpiný Zylinder, vollst. — Cylinder assy — Cylindre complet — Cilindro completo	531 989 455 599	1	1	1	1	1	1	1	1	1	1
	9	Valec Zylinder — Cylinder — Cylindre — Cilindro	531 980 455 014	1	1	1	1	1	1	1	1	1	1
	10	Pružina Feder — Spring — Ressort — Resorte	531 980 455 021	1	1	1	1	1	1	1	1	1	1
	11	Tesniaci krúžok 16 × 20 ČSN 02 9310.3 Dichtungsring — Sealing ring — Bague d'étanchéité — Anillo de empaque	97 2135	1	1	1	1	1	1	1	1	1	1
	12	Skrutka Schraube — Locking screw — Vis — Tornillo	531 980 455 031	1	1	1	1	1	1	1	1	1	1
	13	Guľa II. 10 ČSN 02 3680 Kugel — Ball — Bille — Bola	97 0913	1	1	1	1	1	1	1	1	1	1
	14	Vodidlo Führungsstück — Guiding element — Guide — Guía	531 980 455 022	1	1	1	1	1	1	1	1	1	1
	15	Tesniaci krúžok 36 × 44 ČSN 02 9310.2 Dichtungsring — Sealing ring — Bague d'étanchéité — Anillo de empaque	97 2078	1	1	1	1	1	1	1	1	1	1
	16	Zátka Stopfen — Plug — Bouchon — Tapón	531 980 455 026	1	1	1	1	1	1	1	1	1	1
	17	Matica M 12 ČSN 02 1403.25 Mutter — Nut — Écrou — Tuerca	97 3672	1	1	1	1	1	1	1	1	1	1
	18	Skrutka Schraube — Stud — Vis — Tornillo	531 980 455 041	1	1	1	1	1	1	1	1	1	1
	19	Skrutka M 10 × 25 ČSN 02 1103.55 Schraube — Bolt — Vis — Tornillo	99 1468	6	6	6	6	6	6	6	6	6	6
	20	Podložka 10 ČSN 02 1740.05 Unterlegscheibe — Spring washer — Rondelle — Arandela	99 4307	4	4	4	4	4	4	4	4	4	4
	21	Držiak Halter — Holder — Support — Soporte	531 980 457 008	1	1	1	1	1	1	1	1	1	1
	22	Kameň Stein — Stone — Coussinet glissant — Corredera oscilante	531 980 457 011	2	2	2	2	2	2	2	2	2	2
	23	Skrutka M 14 × 65 ČSN 02 1101.55 Schraube — Bolt — Vis — Tornillo	99 0356	1	1	1	1	1	1	1	1	1	1
	24	Podložka 15 ČSN 02 1751.02 Unterlegscheibe — Tab washer — Rondelle — Arandela	99 4709	3	3	3	3	3	3	3	3	3	3

1	2	3	4	5	6	7	8	9	10	11	12	13	14
25	Skrutka M 14 × 35 ČSN 02 1103.52 Schraube – Bolt – Vis – Tornillo		99 9065	2	2	2	2	2	2	2	2	2	2
26	Matica M 16 ČSN 02 1403.25 Mutter – Nut – Écrou – Tuerca		99 3674	1	1	1	1	1	1	1	1	1	1
27	Podložka 16 ČSN 02 1740.05 Unterlegscheibe – Spring washer – Rondelle – Arandela		99 4810	1	1	1	1	1	1	1	1	1	1
28	Nastavovací skrutka Stellschraube – Adjusting screw – Vis d'ajustage – Tornillo de parada		531 980 455 025	1	1	1	1	1	1	1	1	1	1
29	Poistný krúžok 65 ČSN 02 2930 Sicherungsring – Circlip – Bague de blocage – Anillo de seguridad		97 0252	–	–	–	–	–	–	–	–	1	1
(30)	Páky úplné Hebel, vollst. – Levers assy – Leviers complets – Palancas completas	31–37	531 986 457 009 531 989 457 009	1	1	1	1	1	1	1	1	–	–
31	Skrutka M 10 × 45 ČSN 02 1103.15 Schraube – Bolt – Vis – Tornillo		99 9034	1	1	1	1	1	1	1	1	1	1
32	Páka úplná Hebel, komplett – Complete lever – Levier complet – Palanca completa		531 989 457 010	1	1	1	1	1	1	1	1	1	1
33	Matica M 10 ČSN 02 1401.25 Mutter – Nut – Écrou – Tuerca		99 3611	1	1	1	1	1	1	1	1	1	1
34	Podložka I. Unterlage – Pad – Rondelle – Arandela		93 457 001	3	3	3	3	3	3	3	3	3	3
35	Skrutka M 16 × 50 ČSN 02 1101.55 Schraube – Bolt – Vis – Tornillo		99 0578	6	6	6	6	6	6	6	6	6	6
36	Pružina Feder – Spring – Ressort – Resorte		531 986 457 004 531 989 457 004	1	1	1	1	1	1	1	1	–	–
37	Príložka Lasche – Shim – Cale – Adaptador		531 980 457 005	1	1	1	1	1	1	1	1	1	1
38	Príložka Lasche – Shim – Cale – Adaptador		531 980 455 013	2	2	2	2	2	2	2	2	2	2
39	Podložka Unterlage – Pad – Rondelle – Arandela		531 980 455 034	2	2	2	2	2	2	2	2	2	2
40	Skrutka M 20 × 40 ČSN 02 1103.55 Schraube – Bolt – Vis – Tornillo		99 1392	2	2	2	2	2	2	2	2	2	2
41	Čap Zapfen – Pin – Axe – Perno		531 980 455 012	2	2	2	2	2	2	2	2	2	2
42	Vidlica ľavá Gabel, links – Left fork – Fourchette gauche – Horquilla izquierda		531 980 455 006	1	1	1	1	1	1	1	1	1	1
43	Príruba Flansch – Flange – Bride – Brida		531 980 455 011	2	2	2	2	2	2	2	2	2	2
44	Tesnenie Dichtung – Sealing – Garniture d'étanchéité – Empaquetadura		531 980 455 027	2	2	2	2	2	2	2	2	2	2
45	Krúžok 65 × 55 ČSN 02 9280.2 Ring – Ring – Bague – Anillo		97 4271	2	2	2	2	2	2	2	2	2	2
46	Krúžok 75 × 3 ČSN 02 9281.2 Ring – Ring – Bague – Anillo		97 4524	2	2	2	2	2	2	2	2	2	2
47	Vymedzovacia podložka Ausgleichunterlegscheibe – Shim – Rondelle de réglage – Arandela de limitación		531 980 455 033	6	6	6	6	6	6	6	6	6	6
48	Klietka K 55 × 60 × 30 PN 20 107 Käfig – Cage – Cage – Jaula		97 1935	2	2	2	2	2	2	2	2	2	2
49	Puzdro Buchse – Bush – Fourreau – Estuche		531 980 455 032	2	2	2	2	2	2	2	2	2	2
50	Puzdro Buchse – Bush – Fourreau – Estuche		531 980 457 014	1	1	1	1	1	1	1	1	1	1

1	2	3	4	5	6	7	8	9	10	11	12	13	14
51	Hriadel Welle - Shaft - Arbre - Árbor		531 980 457 002	1	1	1	1	1	1	1	1	1	1
52	Skrutka M 14 x 35 ČSN 02 1103.15 Schraube - Bolt - Vis - Tornillo		99 9065	6	6	6	6	6	6	6	6	6	6
53	Podložka 14 ČSN 02 1740.05 Unterlegscheibe - Spring washer - Rondelle - Arandela		99 4909	6	6	6	6	6	6	6	6	6	6
54	Vidlica pravá Gabel, rechts - Right fork - Fourchette droite - Horquilla derecha		531 980 455 007	1	1	1	1	1	1	1	1	1	1

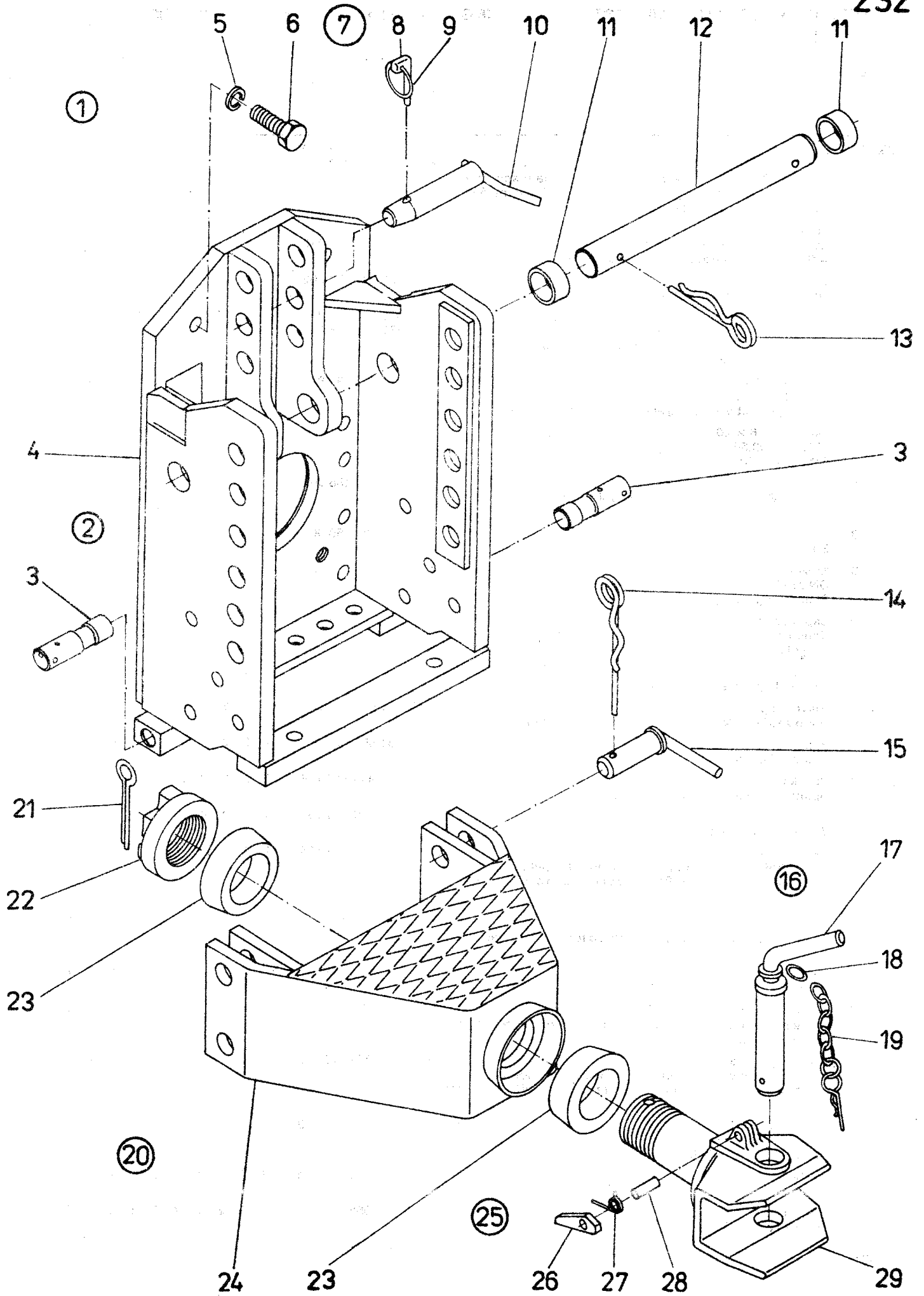

+ETÁŽOVÝ ZÁVES

ETAGENAUFNÄNGUNG – MULTISTAGE COUPLING – ATTELAGE À ÉTAGE – SUSPENSION ESCALONADA

458

1	2	3	4	5	6	7	8	9	10	11	12	13	14
232 (1)	Etážový záves pre prívesy		* 86 458 000	1	1	1	1	1	1	1	1	–	–
		2–29	* 89 458 000	–	–	–	–	–	–	–	–	1	1
	Etagenaufhängung für Anhänger – Multistage suspension for trailers – Attelage à étage pour remorques – Suspensión escalonada para remolques												
(2)	Konzola s čapom	3–4	531 986 458 010	1	1	1	1	1	1	1	1	–	–
	Konzole mit Zapfen – Bracket with pin – Console avec axe – Consola con perno		531 989 458 010	–	–	–	–	–	–	–	–	1	1
3	Čap		531 986 450 002	1	1	1	1	1	1	1	1	2	2
	Zapfen – Pin – Axe – Perno												
4	Konzola úplná		531 986 458 020	1	1	1	1	1	1	1	1	–	–
	Konzole, komplet – Complete bracket – Console complète – Consola completa		531 989 458 020	–	–	–	–	–	–	–	–	1	1
5	Podložka 16		99 4810	14	14	14	14	14	14	14	14	14	14
	ČSN 02 1740.05												
	Unterlegscheibe – Spring washer – Rondelle – Arandela												
6	Skrutka M 16 × 40		99 1481	14	14	14	14	14	14	14	14	14	14
	ČSN 02 1103.55												
	Schraube – Bolt – Vis – Tornillo												
(7)	Kolík s krúžkom	8–9	531 989 458 009	1	1	1	1	1	1	1	1	1	1
	Stift mit Ring – Pin with ring – Goupille avec anneau – Clavija con anillo												
8	Kolík		531 989 458 006	1	1	1	1	1	1	1	1	1	1
	Stift – Pin – Goupille – Clavija												
9	Krúžok 40		90 6828	1	1	1	1	1	1	1	1	1	1
	ON 02 2169.5												
	Ring – Ring – Bague – Anillo												
10	Čap konzoly		531 989 458 030	1	1	1	1	1	1	1	1	1	1
	Konzolezapfen – Bracket pin – Axe de la console – Perno de la consola												
11	Krúžok		531 980 458 007	2	2	2	2	2	2	2	2	2	2
	Ring – Ring – Bague – Anillo												
12	Hlavný čap		531 986 458 001	1	1	1	1	1	1	1	1	1	1
	Hauptzapfen – Main pin – Axe principal – Perno principal												
13	Poistka		531 951 115 017	2	2	2	2	2	2	2	2	2	2
	Splint – Split pin – Verrou – Pasador												
14	Poistka		531 945 115 106	2	2	2	2	2	2	2	2	2	2
	Splint – Split pin – Verrou – Pasador												
15	Čap		531 945 115 105	4	4	4	4	4	4	4	4	4	4
	Zapfen – Pin – Axe – Perno												
(16)	Záverny čap s poistkou	17–19	531 945 115 104	1	1	1	1	1	1	1	1	1	1
	Verschlusszapfen mit Splint – Lock pin with split pin – Axe de fermeture avec verrou – Perno de obturación con pasador												
17	Záverny čap		531 945 115 107	1	1	1	1	1	1	1	1	1	1
	Verschlusszapfen – Lock pin – Axe de fermeture – Perno de obturación												
18	Krúžok		531 951 115 118	1	1	1	1	1	1	1	1	1	1
	Ring – Ring – Bague – Anillo												
19	Reťaz s poistkou		531 951 115 121	1	1	1	1	1	1	1	1	1	1
	Kette mit Splint – Chain with split pin – Chaîne avec verrou – Cadena con pasador												
(20)	Záverny čap s úplným	21–29	531 945 115 130	1	1	1	1	1	1	1	1	1	1
	Vollst. Aufhängug für Anhänger – Suspension for trailer assy – Attelage pour remorque complète – Suspensión completa para remolque												
21	Závačka 8 × 71		99 5023	1	1	1	1	1	1	1	1	1	1
	ČSN 02 1781.09												
	Splint – Split pin – Goupille – Pasador												
22	Matica		531 955 115 104	1	1	1	1	1	1	1	1	1	1
	Mutter – Nut – Écrou – Tuerca												
23	Krúžok		531 955 115 108	2	2	2	2	2	2	2	2	2	2
	Ring – Ring – Bague – Anillo												

652

1	2	3	4	5	6	7	8	9	10	11	12	13	14
24	Nosič závesu Aufhängerträger – Suspension carrier – Porte-attelage – Porta-suspensión		531 945 115 102	1	1	1	1	1	1	1	1	1	1
(25)	Hubica závesu Aufhängungsdüse – Suspension hitch – Tuyère d'attelage – Boquilla de remolque	26–29	531 945 115 103	1	1	1	1	1	1	1	1	1	1
26	Poistka Sicherung – Safety sheet – Verrou – Fiador		95 5110	1	1	1	1	1	1	1	1	1	1
27	Pružina poistky Sicherungsfeder – Safety sheet spring – Ressort de verrou – Resorte de fiador		95 5111	1	1	1	1	1	1	1	1	1	1
28	Kolík 8 × 36 ČSN 02 2140.1 Stift – Pin – Goupille – Clavija		99 6145	1	1	1	1	1	1	1	1	1	1
29	Hubica Düse – Hitch – Tuyère – Boquilla		*45 115 103 01	1	1	1	1	1	1	1	1	1	1

AUTOMATICKÝ ETÁŽOVÝ ZÁVES
AUTOMATISCHE ETAGENAUFHÄNGUNG – AUTOMATIC MULTISTAGE COUPLING – ATTELAGE
AUTOMATIQUE À ETAGE – SUSPENSIÓN AUTOMÁTICA ESCALONADA

461

1	2	3	4	5	6	7	8	9	10	11	12	13	14
233	(1)	Automatický etážový záves Automatiche Etagenaufhängung – Automatic multistage coupling – Attelage automatique à etage – Suspensión automática escalonada	2–47 * *	83 461 000 89 461 000	1	1	1	1	1	1	1	–	–
(2)		Konzola s čapom Konzole mit Bolzen – Bracket with pin – Console avec axe – Consola con perno	3–4	531 986 458 010 531 989 458 010	1	1	1	1	1	1	1	–	–
3		Čap Bolzen – Pin – Axe – Perno		531 986 450 002	1	1	1	1	1	1	1	2	2
4		Konzola úplná Konsole, komplett – Complete bracket – Console complète – Consola completa		531 986 458 020 531 989 458 020	1	1	1	1	1	1	1	–	–
5		Podložka 16 ČSN 02 1740.05 Unterlegscheibe – Washer – Rondelle – Arandela		99 4810	14	14	14	14	14	14	14	14	14
6		Skrutka M 16 × 40 ČSN 02 1103.55 Schraube – Bolt – Vis – Tornillo		99 1481	14	14	14	14	14	14	14	14	14
(7)		Kolík s krúžkom Stift mit dem Ring – Pin with ring – Goupille avec anneau – Clavija con anillo	8–9	531 989 458 009	1	1	1	1	1	1	1	1	1
8		Krúžok 40 ON 02 2169.5 Ring – Ring – Anneau – Anillo		99 6828	1	1	1	1	1	1	1	1	1
9		Kolík 56 ON 02 2169.5 Stift – Pin – Goujon – Clavija		99 6827	1	1	1	1	1	1	1	1	1
10		Čap konzoly Konsolebolzen – Bracket pin – Axe de la console – Perno de la consola		95 5028	1	1	1	1	1	1	1	1	1
11		Poistka Sicherheit – Safety pin – Verrou – Fiador		531 945 115 106	2	2	2	2	2	2	2	2	2
12		Čap Bolzen – Pin – Axe – Perno		531 945 115 105	4	4	4	4	4	4	4	4	4
(13)		Záves a nosič Aufhänger und Träger – Suspension and carrier – Suspension et porteur – Suspensión portador	14–47	531 983 461 009	1	1	1	1	1	1	1	1	1
14		Závlačka 8 × 71 ČSN 02 1781.09 Splint – Split pin – Goupille – Pasador		99 5023	1	1	1	1	1	1	1	1	1
15		Matica Mutter – Nut – Écrou – Tuerca		531 951 115 104	1	1	1	1	1	1	1	1	1
16		Krúžok Ring – Ring – Bague – Anillo		531 951 115 108	2	2	2	2	2	2	2	2	2
17		Nosič závesu Aufhänger-Träger – Suspension carrier – Porte-suspension – Porta-suspensión		531 983 461 050	1	1	1	1	1	1	1	1	1
(18)		Skriňa s automatickou hubicou Kasten mit automatischer Mundstück – Box with automatic mouth piece – Boîte avec tuyère automatique – Caja con tobera automatica	19–42	531 983 461 019	1	1	1	1	1	1	1	1	1
19		Páka Hebel – Lever – Levier – Palanca		531 983 461 025	1	1	1	1	1	1	1	1	1
20		Poistný krúžok 15 ČSN 02 2930 Sicherungsring – Circlip – Anillo de seguridad		97 0224	1	1	1	1	1	1	1	1	1
21		Podložka 8 ČSN 02 1740.05 Unterlegscheibe – Spring washer – Rondelle – Arandela		99 4806	3	3	3	3	3	3	3	3	3
22		Skrutka M 8 × 18 ČSN 02 1103.15 Schraube – Bolt – Vis – Tornillo		99 9006	3	3	3	3	3	3	3	3	3

654

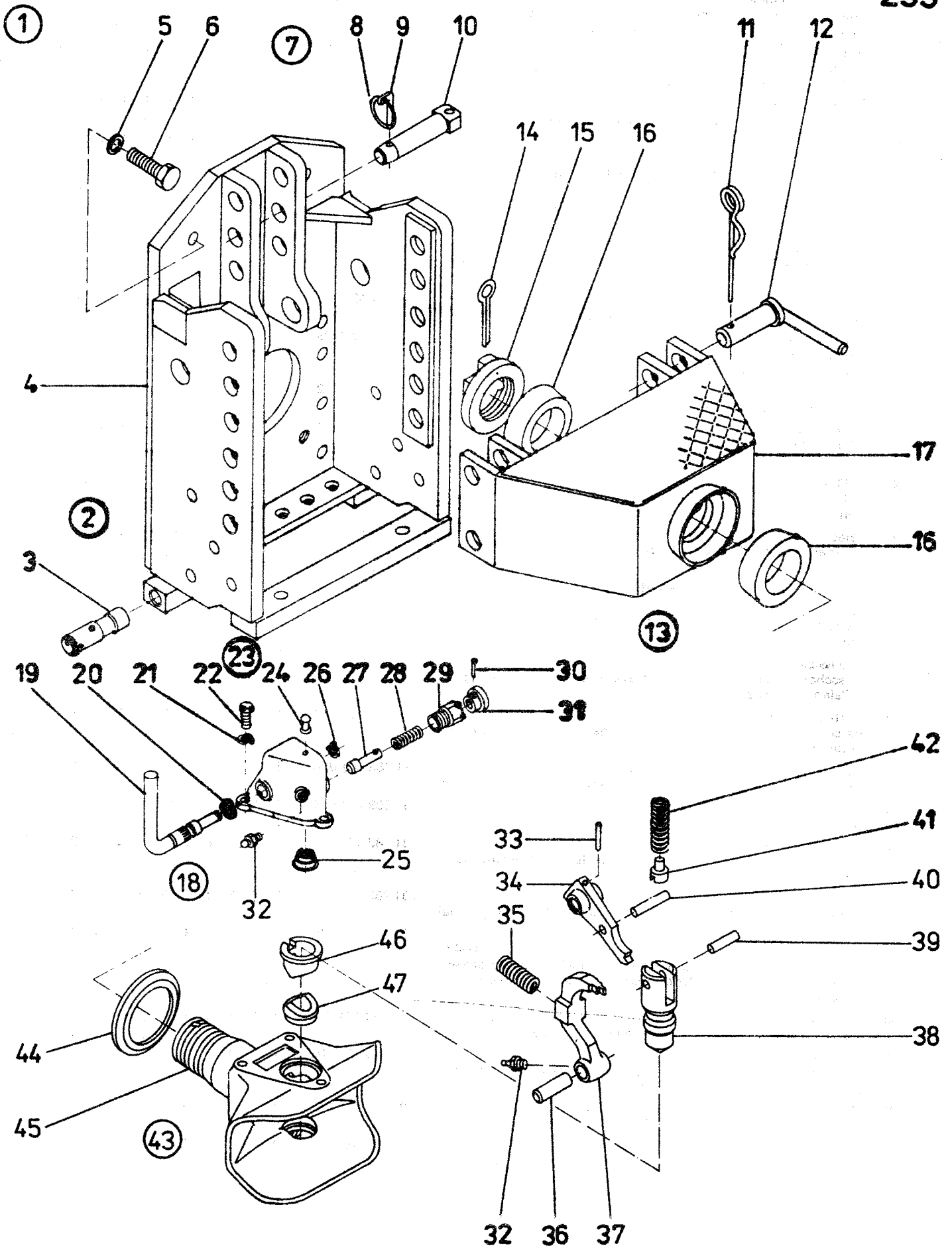

(23)	Skríňa automatiky Automatik-Kasten – Automatic device box – Boite de l'automatisme – Caja de automatica	24–25	531 983 461 030	1	1	1	1	1	1	1	1	1	1	1
24	Nit 6 × 16 ČSN 02 2301.1 Niet – Rivet – Rivet – Remache		99 7064	1	1	1	1	1	1	1	1	1	1	1
25	Kuželová pružina Kegelfeder – Cone spring – Ressort conique – Resorte cónico		531 983 461 016	1	1	1	1	1	1	1	1	1	1	1
26	Poistný krúžok 12 ČSN 02 2930 Sicherungsring – Circlip – Circlip – Anillo de seguridad		97 0221	1	1	1	1	1	1	1	1	1	1	1
27	Poistovací čap Sicherungsbolzen – Safety pin – Axe de sécurité – Perno de seguridad		531 983 461 031	1	1	1	1	1	1	1	1	1	1	1
28	Pružina poistky Sicherungsfeder – Lock spring – Ressort de verrou – Resorte de fiador		531 983 461 028	1	1	1	1	1	1	1	1	1	1	1
29	Vedenie čapu Bolzenführung – Pin guide – Guidage d'axe – Guia de perno		531 983 461 027	1	1	1	1	1	1	1	1	1	1	1
30	Kolík 3 × 20 ČSN 02 2150.2 Stift – Pin – Goupille – Clavija		99 6433	1	1	1	1	1	1	1	1	1	1	1
31	Hlavička Kopf – Head – Tête – Cabeza		531 983 461 032	1	1	1	1	1	1	1	1	1	1	1
32	Hlavica KM 10 × 1 ČSN 02 7421 Kopf – Head – Tête – Cabeza		97 2814	2	2	2	2	2	2	2	2	2	2	2
33	Kolík 4 × 20 ČSN 02 2156 Stift – Pin – Goupille – Clavija		531 983 461 023	1	1	1	1	1	1	1	1	1	1	1
34	Palec Daumen – Finger – Doigt – Dedo		531 983 461 034	1	1	1	1	1	1	1	1	1	1	1
35	Pružina Feder – Spring – Ressort – Resorte		531 983 461 034	1	1	1	1	1	1	1	1	1	1	1
36	Kolík 12 × 65 ČSN 02 2150.2 Stift – Pin – Goupille – Clavija		99 6518	1	1	1	1	1	1	1	1	1	1	1
37	Vypínacia páčka Ausschaltungshebel – Switch-off lever – Levier de débrayage – Palanca de desenbrague		531 983 461 035	1	1	1	1	1	1	1	1	1	1	1
38	Uzatvárací čap Verschlussbolzen – Closing pin – Axe de fermeture – Perno de obturación		531 983 461 017	1	1	1	1	1	1	1	1	1	1	1
39	Zdvíhací čap Hebebolzen – Lifting pin – Axe de relevage – Perno de izamiento		531 983 461 018	1	1	1	1	1	1	1	1	1	1	1
40	Čap Bolzen – Pin – Axe – Perno		531 983 461 024	1	1	1	1	1	1	1	1	1	1	1
41	Vedenie pružiny Federführung – Spring guide – Guidage de ressort – Guia de resorte		531 983 461 022	2	2	2	2	2	2	2	2	2	2	2
42	Pružina hlavná Hauptfeder – Main spring – Ressort principal – Resorte principal		531 983 461 021	2	2	2	2	2	2	2	2	2	2	2
(43)	Hubica závesu s puzdrami Aufhängermundstück mit Buchse – Suspension mouthpiece with bushes – Tuyère de l'attelage avec fourreaux – Tobera de suspensión con bujes	44–47	531 983 461 040	1	1	1	1	1	1	1	1	1	1	1
44	Podložka Unterlegscheibe – Washer – Rondelle – Arandela		531 983 461 006	1	1	1	1	1	1	1	1	1	1	1
45	Hubica závesu Aufhängermundstück – Suspension mouthpiece – Tuyère de l'attelage – Tobera de la suspensión		531 983 461 005	1	1	1	1	1	1	1	1	1	1	1
46	Puzdro Buchse – Bush – Fourreau – Buje		531 983 461 033	1	1	1	1	1	1	1	1	1	1	1
47	Puzdro čapu Bolzenbuchse – Pin bush – Fourreau de l'axe – Buje del perno		531 983 461 014	1	1	1	1	1	1	1	1	1	1	1

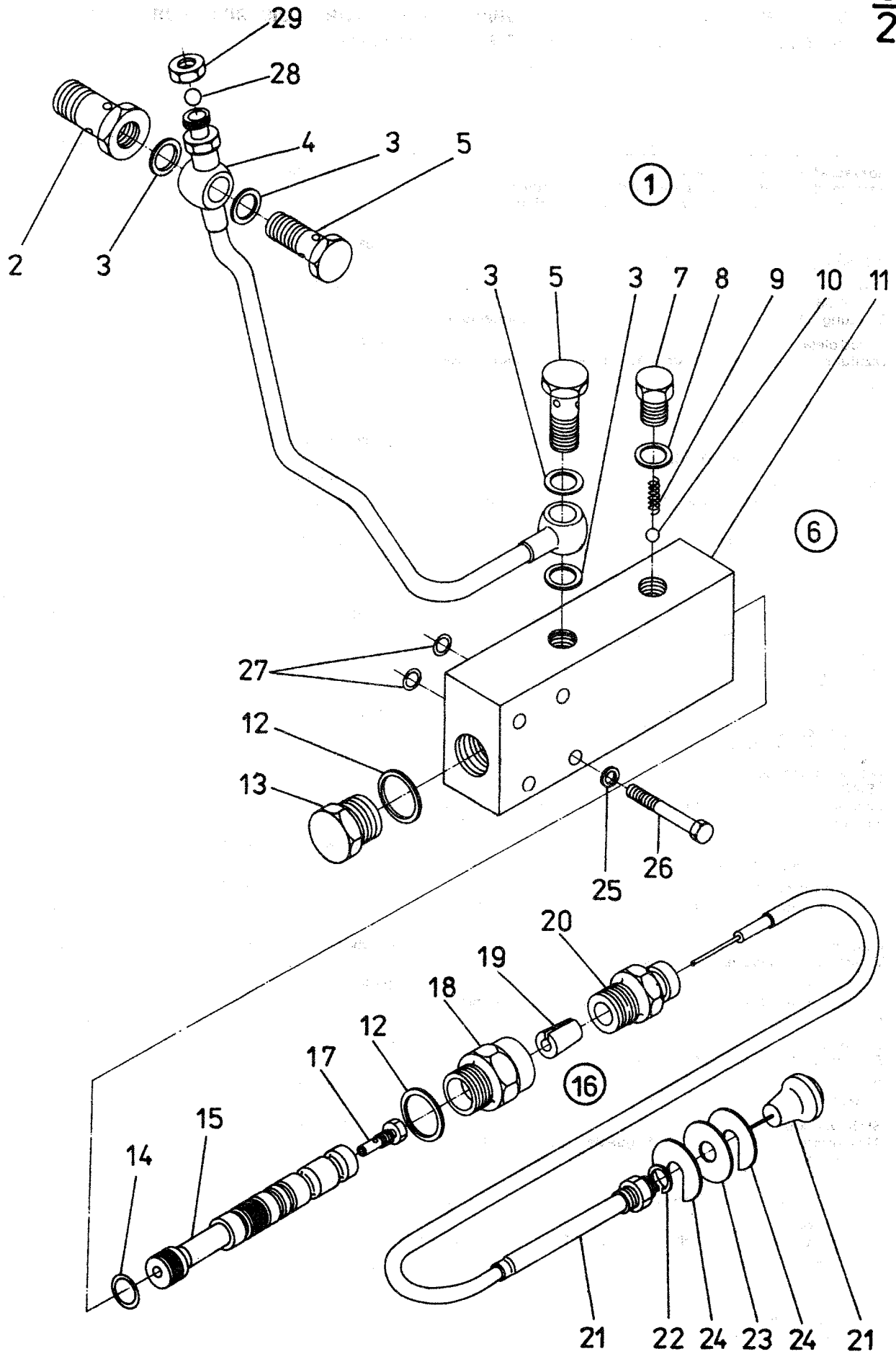

ROZVÁDZAČ PREDNÉHO NÁHONU

VERTEILER DES VORDERANTRIEBS – FRONT DRIVE DISTRIBUTOR – DISTRIBUTEUR POUR L'ESSIEU AVANT MOTEUR – DISTRIBUIDOR DE EJE DELANTERO

545

1	2	3	4	5	6	7	8	9	10	11	12	13	14
234	(1)	Rozvádzač predného náhonu Verteiler des Vorderantriebs – Front drive distributor – Distributeur pour l'essieu avant moteur – Distribuidor de eje delantero	2–29 *	88 545 000	–	1	–	1	–	1	–	1	1
	2	Skrutka III. Schraube – Banjo bolt – Vis – Tornillo		531 988 545 013	–	1	–	1	–	1	–	1	1
	3	Tesnenie 12 × 16 ČSN 02 9310.3 Dichtung – Sealing – Garniture d'étanchéité – Empaquetadura		97 2129	–	4	–	4	–	4	–	4	4
	4	Prívod oleja Ölzufuhr – Oil supply line – Amenée d'huile – Admisión de aceite		531 988 545 020	–	1	–	1	–	1	–	1	1
	5	Skrutka 6 ČSN 13 7993.22 Schraube – Banjo bolt – Vis – Tornillo		97 2467	–	2	–	2	–	2	–	2	2
	(6)	Rozvádzač Verteiler – Distributor – Distributeur – Distribuidor	7–24	531 988 545 009	–	1	–	1	–	1	–	1	1
	7	Stavacia skrutka Stellschraube – Adjusting screw – Vis d'arrêt – Tornillo de parada		531 988 545 003	–	1	–	1	–	1	–	1	1
	8	Tesniaci krúžok 12 × 16 ČSN 02 9310.3 Dichtungsring – Sealing ring – Bague d'étanchéité – Anillo de empaque		97 2129	–	1	–	1	–	1	–	1	1
	9	Pružina Feder – Spring – Ressort – Resorte		531 988 545 022	–	1	–	1	–	1	–	1	1
	10	Gufka IV 6 ČSN 02 3680 Kugel – Ball – Bille – Bola		97 0915	–	1	–	1	–	1	–	1	1
	11	Teleso rozvádzača Verteilerskörper – Distributor body – Corps du distributeur – Cuerpo de distribuidor		531 988 545 001	–	1	–	1	–	1	–	1	1
	12	Tesniaci krúžok 20 × 24 ČSN 02 9310.3 Dichtungsring – Sealing ring – Bague d'étanchéité – Anillo de empaque		97 2141	–	2	–	2	–	2	–	2	2
	13	Zátka Stopfen – Plug – Bouchon – Tapón		531 988 545 007	–	1	–	1	–	1	–	1	1
	14	Tesniaci krúžok 14 × 10 Dichtungsring – Sealing ring – Bague d'étanchéité – Anillo de empaque		97 4245	–	1	–	1	–	1	–	1	1
	15	Posúvač Verschieber – Slide valve – Avanceur – Corredera		531 988 545 002	–	1	–	1	–	1	–	1	1
	(16)	Ťahadlo úplné Zugstange, vollst. – Tie rod assy – Tirant complet – Tirante completo	17–24	531 988 545 019	–	1	–	1	–	1	–	1	1
	17	Skrutka II. Schraube – Banjo bolt – Vis – Tornillo		531 988 545 115	–	1	–	1	–	1	–	1	1
	18	Doraz Anschlag – Stop – Butée – Tope		531 988 545 004	–	1	–	1	–	1	–	1	1
	19	Sťahovací krúžok Abziehring – Tightening ring – Bague de serrage – Anillo de contracción		531 988 545 005	–	1	–	1	–	1	–	1	1
	20	Skrutka Schraube – Bolt – Vis – Tornillo		531 988 545 006	–	1	–	1	–	1	–	1	1
	21	Ťahadlo rozvádzača Verteilerszugstange – Distributor tie rod – Tirant de distributeur – Tirante de distribuidor		531 988 545 901	–	1	–	1	–	1	–	1	1
	22	Podložka 12 ČSN 02 1740.05 Unterlegscheibe – Spring washer – Rondelle – Arandela		99 4808	–	1	–	1	–	1	–	1	1

1	2	3	4	5	6	7	8	9	10	11	12	13	14
23	Podložka I. Unterlegscheibe – Washer – Rondelle – Arandela		531 988 545 008	–	1	–	1	–	1	–	1	1	1
24	Podložka II. Unterlege – Shim – Rondelle – Arandela		531 988 545 012	–	1	–	1	–	1	–	1	1	1
25	Podložka 6 ČSN 02 1740.05 Unterlegscheibe – Washer – Rondelle – Arandela		97 4805	–	4	–	4	–	4	–	4	4	4
26	Skrutka M 6 × 35 ČSN 02 1101.19 Schraube – Bolt – Vis – Tornillo		99 0626	–	4	–	4	–	4	–	4	4	4
27	Kružok 8 × 2 ČSN 02 9281.2 Ring – Ring – Bague – Anillo		97 4551	–	2	–	2	–	2	–	2	2	2
28	Gufka II 12 ČSN 02 3680 Kugel – Ball – Bille – Bola			–	1	–	1	–	1	–	1	1	1
29	Matica 6 ČSN 13 7952.02 Mutter – Nut – Écrou – Tuerca		97 2375	–	1	–	1	–	1	–	1	1	1

234

Pozície č. 11 a č. 15 objednávať len spolu.
 Positionen Nr. 11 und 15 sind nur zusammen zu bestellen.
 Items No 11 and 15 order only together.
 Les positions N° 11 et N° 15 commander seulement ensemble.
 Las posiciones 11 y 15 pedir solamente en conjunto.

+STABILIZÁTORY TROJBODOVÉHO ZÁVESU
STABILISATORE DER DREIPUNKTAUFHÄNGUNG – THREE-POINT LINKAGE STABILIZERS –
STABILISATEURS DE L'ATTELAGE À TROIS POINTS – ESTABILISADORES DE LA SUSPENSIÓN
DE TRES PUNTOS

562

1	2	3	4	5	6	7	8	9	10	11	12	13	14
235	(1)	Teleskopické obmedzovače Telescopischer Begrenzer – Telescopic limiters – Limiteurs télescopiques – Limitadores telescopicos	2–25 *	80 562 000	1	1	1	1	1	1	1	1	1
	2	Matica M 16 ČSN 02 1492.25 Mutter – Nut – Écrou – Tuerca			8	8	8	8	8	8	8	8	8
	3	Strmeň Steigbügel – Stirrup – Étrier – Estribo		531 980 562 001	4	4	4	4	4	4	4	4	4
	(4)	Stabilizátor úplný s konzolou – pravý Stabilisator mit Konsole-rechts – Right stabilizer with bracket assy – Stabilisateur complet avec console, droit – Estabilizador completo con consola, derecho	4–14	531 980 562 019	1	1	1	1	1	1	1	1	1
	5	Konzola stabilizátora – pravá Stabilisatorskonzole, rechts – Stabilizer bracket – right – Console de stabilisateur, droite – Consola de estabilizador, derecha		531 980 562 020	1	1	1	1	1	1	1	1	1
	6	Čap Zapfen – Pin – Axe – Perno		531 980 562 006	1	1	1	1	1	1	1	1	1
	7	Závlačka 5 × 28 ČSN 02 1781.05 Splint – Split pin – Goupille – Pasador		99 4908	1	1	1	1	1	1	1	1	1
	8	Stabilizátor Stabilisator – Stabilizer – Stabilisateur – Estabilizador		531 980 562 030	1	1	1	1	1	1	1	1	1
	9	Tiahlo stabilizátora Stabilisatorszugstange – Stabilizer tie rod – Tirant de stabilisateur – Tirante de estabilizador		531 980 562 007	1	1	1	1	1	1	1	1	1
	10	Závlačka 4 × 25 ČSN 02 1781.05 Splint – Split pin – Goupille – Pasador		99 5073	1	1	1	1	1	1	1	1	1
	11	Čap tiahla stabilizátora Zapfen der Stabilisatorszugstange – Stabilizer tie rod pin – Axe de tirant du stabilisateur – Perno de tirante del estabilizador		531 980 562 004	1	1	1	1	1	1	1	1	1
	12	Kolíks krúžkom Stift mit Ring – Pin with ring – Goupille avec bague – Clavija con anillo		531 980 562 029	1	1	1	1	1	1	1	1	1
	13	Čap úplný Zapfen, komplett – Complete pin – Axe complet – Perno completo		531 980 562 050	1	1	1	1	1	1	1	1	1
	14	Podložka 21 ČSN 02 1702.15 Unterlegscheibe – Washer – Rondelle – Arandela		99 4315	2	2	2	2	2	2	2	2	2
	(15)	Stabilizátor úplný s konzolou – ľavý Stabilisator mit Konsole – vollst., links – Left stabilizer with bracket – assy – Stabilisateur complet avec console, gauche – Estabilizador completo con consola, izquierdo	16–25	531 980 562 009	1	1	1	1	1	1	1	1	1
	16	Konzola stabilizátora ľavá Stabilisatorskonzole, links – Stabilizer bracket – left – Console de stabilisateur, gauche – Consola de estabilizador, izquierda		531 980 562 010	1	1	1	1	1	1	1	1	1
	17	Závlačka 5 × 28 ČSN 02 1781.05 Splint – Split pin – Goupille – Pasador		99 4908	1	1	1	1	1	1	1	1	1
	18	Čap Zapfen – Pin – Axe – Perno		531 980 562 006	1	1	1	1	1	1	1	1	1
	19	Podložka 21 ČSN 02 1702.15 Unterlegscheibe – Washer – Rondelle – Arandela		99 4315	2	2	2	2	2	2	2	2	2
	20	Stabilizátor Stabilisator – Stabilizer – Stabilisateur – Estabilizador		531 980 562 030	1	1	1	1	1	1	1	1	1

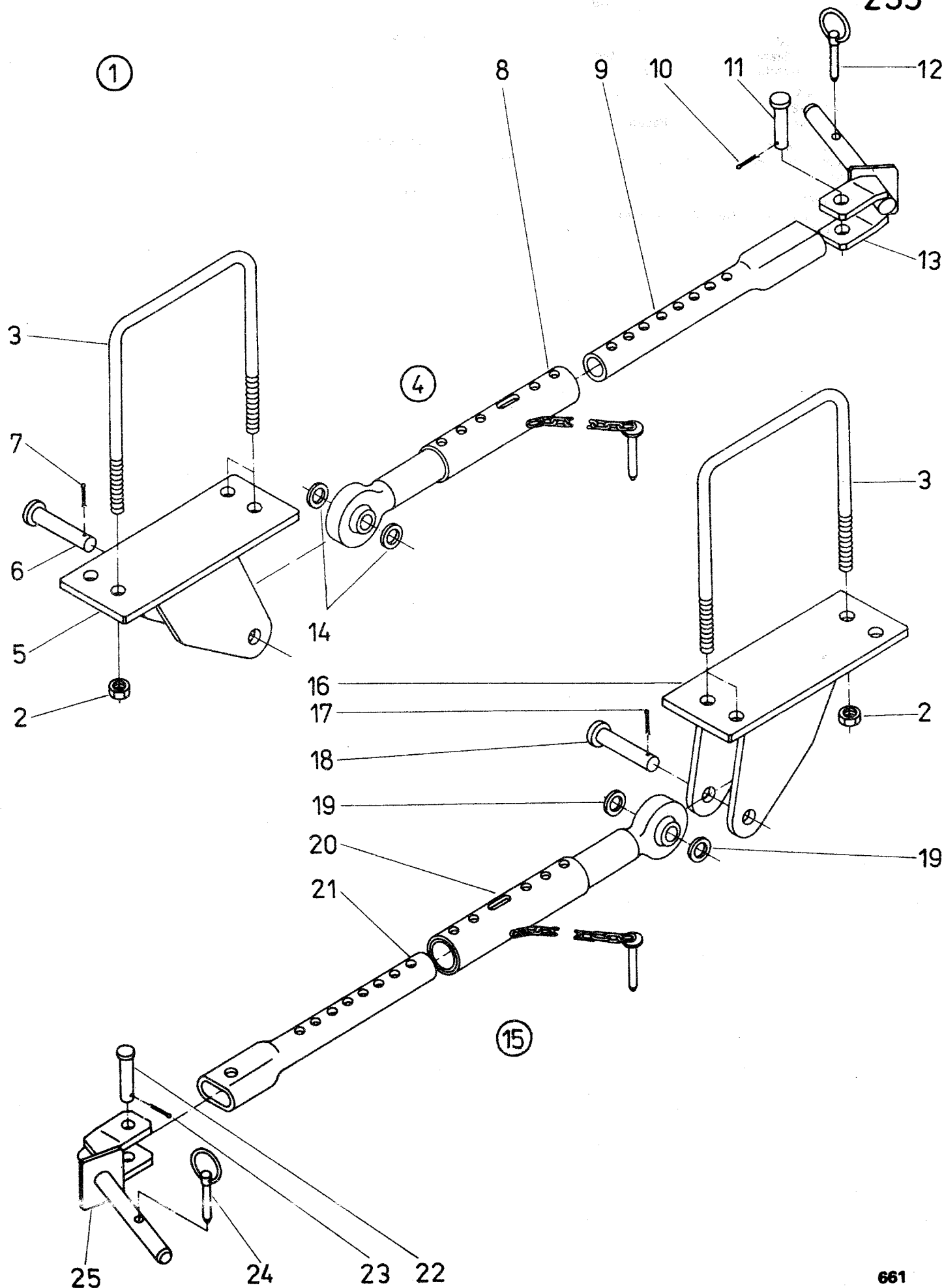

1	2	3	4	5	6	7	8	9	10	11	12	13	14
21	Tiahlo stabilizátora Stabilisatorszugstange – Stabilizer tie rod – Tirant de stabilisateur – Tirante de estabilizador		531 980 562 007	1	1	1	1	1	1	1	1	1	1
22	Čas tiaha stabilizátora Zapfen der Stabilisatorszugstange – Stabilizer tie rod pin – Axe de tirant du stabilisateur – Perno de tirante del estabilizador		531 980 562 004	1	1	1	1	1	1	1	1	1	1
23	Závlačka 4 × 25 ČSN 02 1781.05 Splint – Split pin – Goupille – Pasador		99 5073	1	1	1	1	1	1	1	1	1	1
24	Kolíks krúžkom Stift mit ring – Pin with ring – Goupille avec bague – Clavija con anillo		531 980 562 029	1	1	1	1	1	1	1	1	1	1
25	Čap úplný Zapfen, komplett – Complete pin – Axe complet – Perno completo		531 980 562 050	1	1	1	1	1	1	1	1	1	1

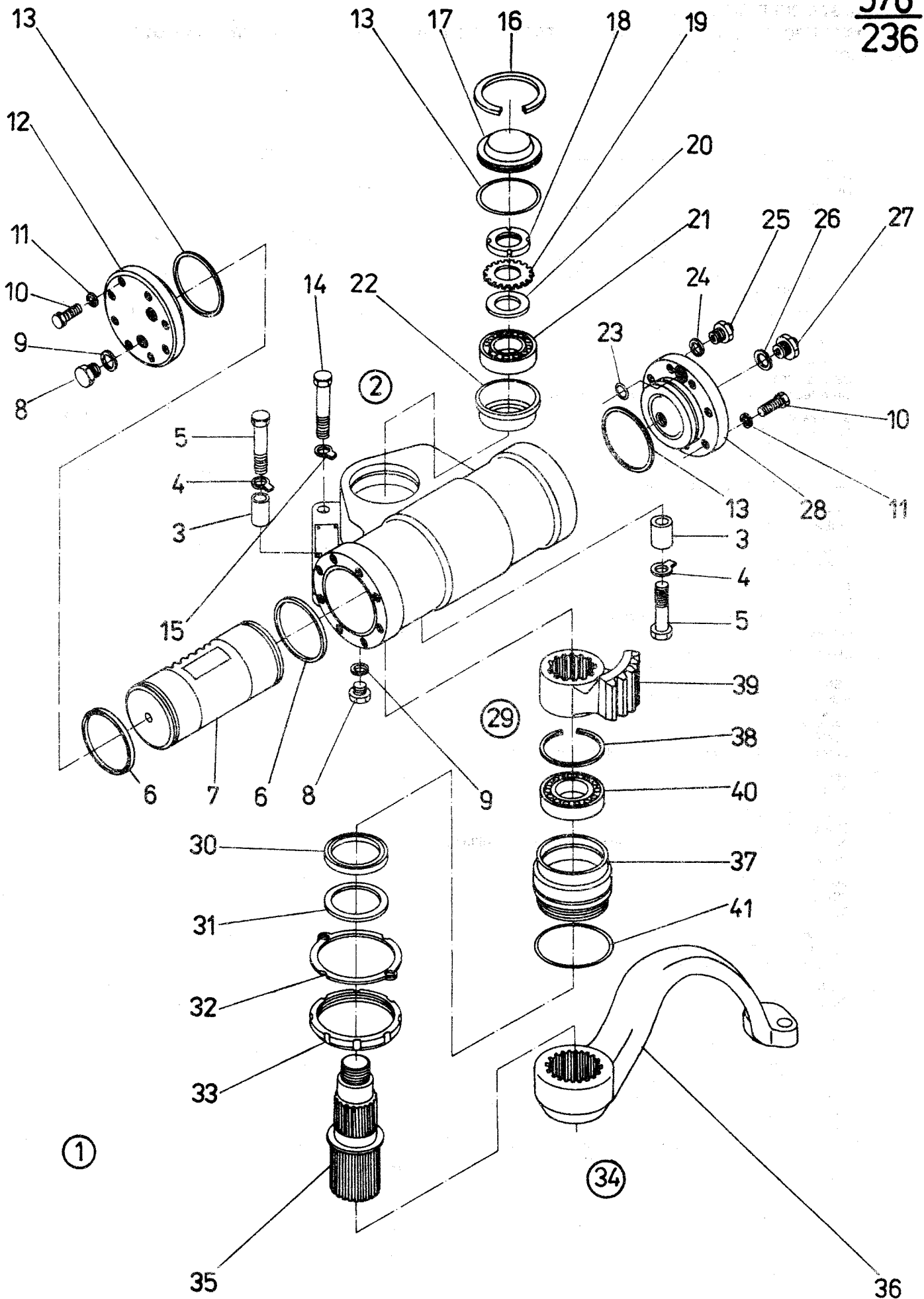

+HYDROSTATICKÉ RIADENIE
HYDROSTATISCHE LENKUNG – HYDROSTATIC CONTROL – DIRECTION HYDROSTATIQUE
– DIRECCIÓN HIDROSTATICA

576

1	2	3	4	5	6	7	8	9	10	11	12	13	14
236 (1)	Hydrostatické riadenie Hydrostatische Lenkung – – Hydrostatic control – Direction hydrostatique – Dirección hidrostatica	2-41	* 86 576 000 * 89 576 000	1	–	1	–	1	–	1	–	–	–
(2)	Teleso servoriadenia s puzdami Körper der Servolenkung mit Buchsen – Power steering body with bushes – Corps de la direction avec fourreaux – Cuerpo de la servodirección con bujes	3	531 986 276 049	1	1	1	1	1	1	1	1	1	1
3	Centračná rúrka Zentrierrohr – Centering pipe – Guide de centrage – Tubo de centrar		531 980 276 035	1	1	1	1	1	1	1	1	1	1
4	Podložka 13 ČSN 02 1751.05 Unterlegscheibe – Tab washer – Rondelle – Arandela		99 9208	2	2	2	2	2	2	2	2	2	2
5	Skrutka M 12 × 75 ČSN 02 1101.75 Schraube – Bolt – Vis – Tornillo		99 0384	2	2	2	2	2	2	2	2	2	2
6	Tesnenie Dichtung – Sealing – Garniture d'étanchéité – Empaquetadura		531 980 600 086	2	2	2	2	2	2	2	2	2	2
7	Piest Kolben – Piston – Piston – Piston		531 986 576 024	1	1	1	1	1	1	1	1	1	1
8	Zátka M 12 × 1,5 Stopfen – Plug – Bouchon – Tapón		531 988 800 050	2	2	2	2	2	2	2	2	2	2
9	Tesniaci krúžok 12 × 16 ČSN 02 9310.2 Dichtungsring – Sealing ring – Bague d'étanchéité – Anillo de empaque		97 2182	2	2	2	2	2	2	2	2	2	2
10	Skrutka M 10 × 28 ČSN 02 1103.55 Schraube – Bolt – Vis – Tornillo		99 1469	16	16	16	16	16	16	16	16	16	16
11	Podložka 10 ČSN 02 1740.05 Unterlegscheibe – Spring washer – Rondelle – Arandela		99 4807	16	16	16	16	16	16	16	16	16	16
12	Veko Deckel – Cover – Couvercle – Tapa		531 980 276 034	1	1	1	1	1	1	1	1	1	1
13	Tesniaci krúžok 85 × 2 ČSN 02 9281.2 Dichtungsring – Sealing ring – Bague d'étanchéité – Anillo de empaque		97 4427	3	3	3	3	3	3	3	3	3	3
14	Skrutka M 16 × 60 ČSN 02 1101.55 Schraube – Bolt – Vis – Tornillo		99 0479	1	1	1	1	1	1	1	1	1	1
15	Podložka 17 ČSN 02 1751.05 Unterlegscheibe – Tab washer – Rondelle – Arandela		99 9211	1	1	1	1	1	1	1	1	1	1
16	Krúžok Ring – Ring – Bague – Anillo		531 986 276 087	1	1	1	1	1	1	1	1	1	1
17	Veko Deckel – Cover – Couvercle – Tapa		531 986 276 021	1	1	1	1	1	1	1	1	1	1
18	Matica KM 8 ČSN 02 3630 Mutter – Nut – Écrou – Tuerca		97 0705	1	1	1	1	1	1	1	1	1	1
19	Podložka BM 6 ČSN 02 3640 Unterlegscheibe – Serrated washer – Rondelle – Arandela		97 0736	1	1	1	1	1	1	1	1	1	1
20	Podložka Unterlegscheibe – Washer – Rondelle – Arandela		531 986 276 071	1	1	1	1	1	1	1	1	1	1
21	Ložisko 30 207 ČSN 02 4720 Lager – Bearing – Roulement – Rodamiento		97 1374	1	1	1	1	1	1	1	1	1	1
22	Puzdro Buchse – Bush – Fourreau – Casquillo		531 986 276 015	1	1	1	1	1	1	1	1	1	1

1	2	3	4	5	6	7	8	9	10	11	12	13	14
23	Tesniaci krúžok 16 × 12 ČSN 02 9280.2 Dichtungsring – Sealing ring – Bague d'étanchéité – Anillo de empaque		97 4247	1	1	1	1	1	1	1	1	1	1
24	Tesniaci krúžok 12 × 16 ČSN 02 9310.2 Dichtungsring – Sealing ring – Bague d'étanchéité – Anillo de empaque		97 2182	1	1	1	1	1	1	1	1	1	1
25	Pripojka 6 Anschlussstück – Connection – Connexion – Conexión		531 980 600 053	1	1	1	1	1	1	1	1	1	1
26	Tesniaci krúžok 16 × 20 ČSN 02 9310.2 Dichtungsring – Sealing ring – Bague d'étanchéité – Anillo de empaque		97 2190	1	1	1	1	1	1	1	1	1	1
27	Pripojka 10 Anschlußstück – Connection – Connexion – Conexión		531 980 600 055	1	1	1	1	1	1	1	1	1	1
28	Veko Deckel – Cover – Couvercle – Tapa		531 986 576 001	1	1	1	1	1	1	1	1	1	1
(29)	Ozubené teleso úplné Zahnradkörper, vollst. – – Gear body assy – Secteur denté complet – Cuerpo dentado completo	30–40	531 986 276 059 531 989 276 059	1	–	1	–	1	–	1	–	–	–
30	Tesniaci krúžok A 70 × 90 × 10 Dichtungsring – Sealing ring – Bague d'étanchéité – Anillo de empaque		93 276 006	1	1	1	1	1	1	1	1	1	1
31	Oporný krúžok Stützring – Supporting ring – Bague d'appui – Anillo de apoyo		531 986 276 086	1	1	1	1	1	1	1	1	1	1
32	Regulačná podložka Regulierungsterlegscheibe – Regulating washer – Rondelle de régulation – Arandela de regulación		531 986 276 017	6	6	6	6	6	6	6	6	6	6
33	Matica Mutter – Nut – Écrou – Tuerca		531 986 276 093	1	1	1	1	1	1	1	1	1	1
(34)	Páka úplná Hebel, vollst. – Lever assy – – Levier complet – Palanca completa	35–36	531 986 276 010 531 989 276 010	1	–	1	–	1	–	1	–	–	–
35	Hriadel Weile – Shaft – Arbre – Árbol		531 986 276 011	1	1	1	1	1	1	1	1	1	1
36	Páka Hebel – Lever – Levier – Palanca		531 986 276 007 531 989 276 007	1	–	1	–	1	–	1	–	–	–
37	Puzdro ložiska Lagerskörper – Bearing body – Corps de roulement – Cuerpo de rodamiento		531 986 276 005	1	1	1	1	1	1	1	1	1	1
38	Poistný krúžok Sicherungsring – Spring ring – Circlip – Anillo de seguridad		531 986 276 023	1	1	1	1	1	1	1	1	1	1
39	Segment Segment – Segment – Ségment – Segmento		531 986 276 002	1	1	1	1	1	1	1	1	1	1
40	Ložisko 32 012 ČSN 02 4720 Lager – Bearing – Roulement – Rodamiento		93 276 004	1	1	1	1	1	1	1	1	1	1
41	Tesniaci krúžok 100 × 3 ČSN 02 9281.2 Dichtungsring – Sealing ring – Bague d'étanchéité – Anillo de empaque		97 4527	1	1	1	1	1	1	1	1	1	1

577
237

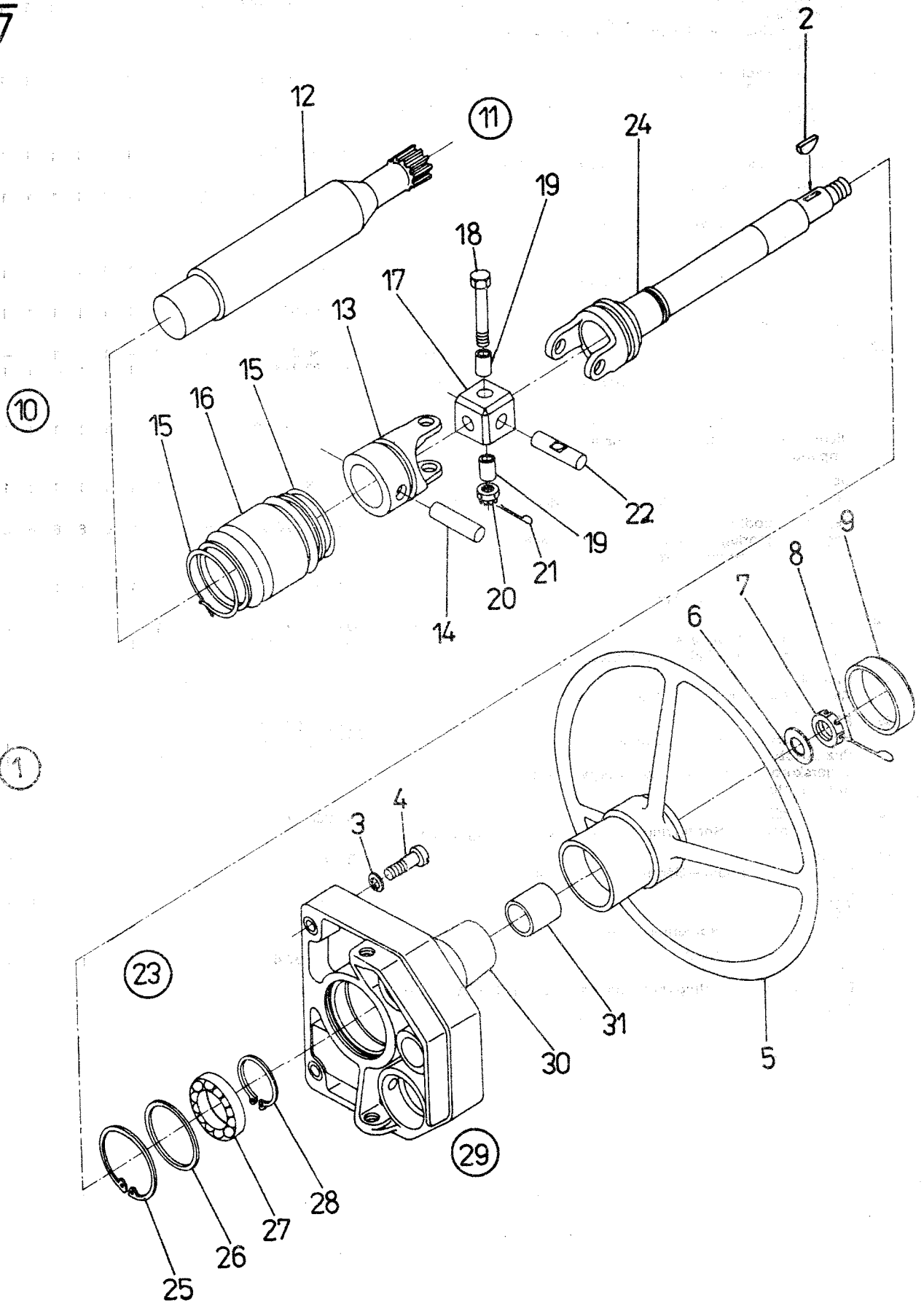

+HRIADEĽ HYDROSTATICKÉHO RIADENIA

WELLE DER HYDROSTATISCHEN LENKUNG – HYDROSTATIC CONTROL SHAFT – ARBRE DE DIRECTION HYDROSTATIQUE – ARBOL DE DIRECCIÓN HIDROSTATICA

577

1	2	3	4	5	6	7	8	9	10	11	12	13	14
237	(1)	Hriadeľ hydrostatického riadenia Welle der hydrostatischen Lenkung – Hydrostatic control shaft – Arbre de direction hydrostatique – Árbol de dirección hidrostatica	2–46 *	83 577 000	1	1	1	1	1	1	1	1	1
	2	Pero 5 × 7,5 ČSN 30 1385.11 Feder – Key – Clavette – Chaveta		99 8063	1	1	1	1	1	1	1	1	1
	3	Podložka 8 ČSN 02 1740.05 Unterlegscheibe – Spring washer – Rondelle – Arandela		99 4806	2	2	2	2	2	2	2	2	2
	4	Skrutka M8 × 35 ČSN 02 1131.25 Schraube – Screw – Vis – Tornillo		99 2029	2	2	2	2	2	2	2	2	2
	5	Volant Lenkrad – Steering wheel – Volant de direction – Volante de dirección		531 980 277 901	1	1	1	1	1	1	1	1	1
	6	Podložka 13 ČSN 02 1702.15 Unterlegscheibe – Washer – Rondelle – Arandela		99 4311	1	1	1	1	1	1	1	1	1
	7	Matica M 12 ČSN 02 1412.25 Mutter – Nut – Écrou – Tuerca		99 3864	1	1	1	1	1	1	1	1	1
	8	Závlačka 3,2 × 22 ČSN 02 1781.09 Splint – Split pin – Goupille – Pasador		994903	1	1	1	1	1	1	1	1	1
	9	Krytvolantu Lenkradsdeckel – Steering wheel cover – Couvercle de volant de direction – Cubierta del volante de dirección		531 980 277 026	1	1	1	1	1	1	1	1	1
	(10)	Hriadeľ ovládania Betätigungswelle – Shaft of control – Arbre du commande – Árbol de dirección	11–46	531 983 577 989	1	1	1	1	1	1	1	1	1
	(11)	Hriadeľ úplný Welle, vollst. – Shaft assy – Arbre complet – Árbol completo	12–14	531 983 577 010	1	1	1	1	1	1	1	1	1
	12	Hriadeľ Welle – Shaft – Arbre – Árbol		531 983 577 001	1	1	1	1	1	1	1	1	1
	13	Vidlica Gabel – Fork – Fourchette – Horquilla		531 980 277 005	1	1	1	1	1	1	1	1	1
	14	Kolík 10 × 7 × 45 ČSN 02 2150.9 Stift – Pin – Axe – Perno		531 980 277 027	1	1	1	1	1	1	1	1	1
	15	Kružok Ring – Ring – Bague – Anillo		531 980 220 015	2	2	2	2	2	2	2	2	2
	16	Mech Balg – Bellows – Soufflet pare-poussière – Fuele		531 980 277 025	1	1	1	1	1	1	1	1	1
	17	Křížová hlavica Kreuzkopf – Cross head – Tête de croisillon – Cabeza cruzada		531 980 277 022	1	1	1	1	1	1	1	1	1
	18	Skrutka M5 × 50 ČSN 02 1101 Schraube – Bolt – Vis – Tornillo		531 980 800 019	1	1	1	1	1	1	1	1	1
	19	Puzdro Buchse – Bush – Fourreau – Buje		531 980 277 024	2	2	2	2	2	2	2	2	2
	20	Matica M5 ČSN 02 1411.55 Mutter – Nut – Écrou – Tuerca		99 3827	1	1	1	1	1	1	1	1	1
	21	Závlačka 1 × 12 ČSN 02 1781.05 Splint – Split pin – Goupille – Pasador		99 4914	1	1	1	1	1	1	1	1	1
	22	Čap Zapfen – Pin – Axe – Perno		531 980 277 023	1	1	1	1	1	1	1	1	1
	(23)	Stĺpik ovládania Betätigungssäule – Steering shaft – Corps de direction – Pilar de dirección	24–31	531 980 277 009	1	1	1	1	1	1	1	1	1

667

577
238

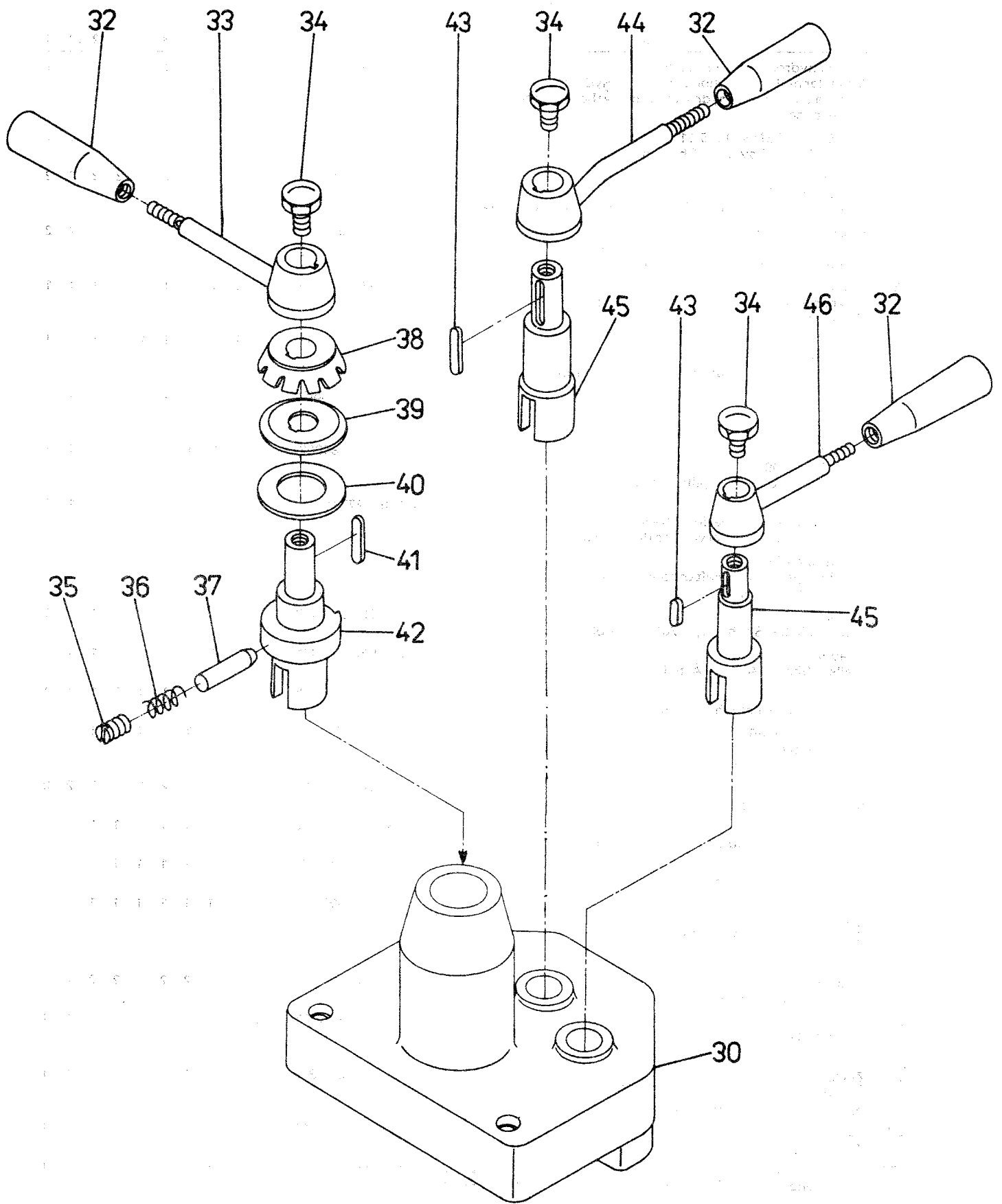

1	2	3	4	5	6	7	8	9	10	11	12	13	14
24	Hriadel volantu Lenkradswelle – Steering wheel – Arbre de direction – Árbol de dirección		531 980 277 017	1	1	1	1	1	1	1	1	1	1
25	Poistný krúžok 62 ČSN 02 2931 Sicherungsring – Circlip – Circlip – Anillo de seguridad		97 0302	1	1	1	1	1	1	1	1	1	1
26	Podložka Unterlegscheibe – Washer – Rondelle – Arandela		531 980 277 021	1	1	1	1	1	1	1	1	1	1
27	Ložisko 6205 2Z ČSN 02 4640 Lager – Bearing – Roulement – Rodamiento		97 1196	1	1	1	1	1	1	1	1	1	1
28	Poistný krúžok 25 ČSN 02 2930 Sicherungsring – Circlip – Circlip – Anillo de seguridad		97 0233	1	1	1	1	1	1	1	1	1	1
(29)	Teleso ovládania úplné Betätigungskörper, vollst. – Body of control assy – Corps de commande complet – Cuerpo de dirección completo	30–31	531 980 277 040	1	1	1	1	1	1	1	1	1	1
30	Teleso ovládania Betätigungskörper – Body of control – Corps de commande – Cuerpo de dirección		531 980 277 014	1	1	1	1	1	1	1	1	1	1
31	Puzdro Buchse – Bush – Fourreau – Buje		531 980 800 064	1	1	1	1	1	1	1	1	1	1
32	Rukoväť Handgriff – Handle – Manette – Mango		531 980 295 094	3	3	3	3	3	3	3	3	3	3
33	Páka ručného plynu Handgashebel – Handle throttle control lever – Levier de gaz à main – Palanca del acelerador de mano		531 980 295 010	1	1	1	1	1	1	1	1	1	1
34	Skrutka Schraube – Bolt – Vis – Tornillo		531 980 295 011	3	3	3	3	3	3	3	3	3	3
35	Skrutka M 10 × 12 ČSN 02 1181.20 Schraube – Screw – Vis – Tornillo		99 2742	1	1	1	1	1	1	1	1	1	1
36	Pružina Feder – Spring – Ressort – Resorte		531 980 295 012	1	1	1	1	1	1	1	1	1	1
37	Kolík Stift – Pin – Axe – Perno		531 980 295 092	1	1	1	1	1	1	1	1	1	1
38	Pružina Feder – Spring – Ressort – Resorte		531 980 295 005	1	1	1	1	1	1	1	1	1	1
39	Podložka Unterlegscheibe – Tab washer – Rondelle – Arandela		531 980 295 004	1	1	1	1	1	1	1	1	1	1
40	Trecia podložka Reibungsunterlegscheibe – Friction washer – Rondelle de friction – Arandela de fricción		531 980 295 003	1	1	1	1	1	1	1	1	1	1
41	Pero 4 × 4 × 20 ČSN 30 1382.12 Feder – Key – Clavette – Chaveta		99 8008	2	2	2	2	2	2	2	2	2	2
42	Horný unášač ručného plynu Oberer Mitnehmer von Handgas – Upper carrier of the hand throttle control – Entraîneur supérieur de gaz à main – Arrastrador superior del acelerador de mano		531 980 295 002	1	1	1	1	1	1	1	1	1	1
43	Pero 4 × 4 × 12 ČSN 30 1382.12 Feder – Key – Clavette – Chaveta		99 8004	2	2	2	2	2	2	2	2	2	2
44	Páka násobiča Hebel von Drehmomentwandler – Multiplier lever – Levier de multiplicateur du couple – Palanca de multiplicador		531 980 297 010	1	1	1	1	1	1	1	1	1	1
45	Unášač II. Mitnehmer – Carrier – Entraîneur – Arrastrador		531 980 295 013	2	2	2	2	2	2	2	2	2	2
46	Páka zadného vývodového hriadefa Hebel der hinteren Zapfwelle – Rear P.T.O. shaft lever – Levier de prise de force arrière – Palanca del trasero árbol de toma de fuerza		531 980 295 020	1	1	1	1	1	1	1	1	1	1

+OKRUH HYDROSTATICKÉHO RIADENIA
KREIS DER HYDROSTATISCHEN LENKUNG – CONTROL HYDROSTATIC CIRCUIT – CIRCUIT DE
DIRECTION HYDROSTATIQUE – CIRCUITO DE DIRECCIÓN HIDROSTATICA

578

1	2	3	4	5	6	7	8	9	10	11	12	13	14
239 (1)		Okruh hydrostatického riadenia Kreis der hydrostatischen Lenkung – Control hydrostatic circuit – Circuit de direction hydrostatique – Circuito de dirección hidrostática	2-70 * 83 578 000 * 86 578 000	1	1	1	1	1	1	–	–	–	–
2		Rúrka prívodu pravá Zuleitungsrohr, rechts – – Right supply pipe – Tube d'amenée, droite – Tubo de entrada derecho	531 983 578 060 531 986 578 060	1	1	1	1	1	1	–	–	–	–
3		Tesniaci krúžok 16 × 20 ČSN 02 9310.2 Dichtungsring – Sealing ring – Bague d'étanchéité – Anillo de empaque	97 2190	4	4	4	4	4	4	4	4	4	4
4		Rúrka prívodu ľavá Zuleitungsrohr, links – Left supply pipe – Tube d'amenée gauche – Tubo de entrada izquierda	531 983 578 070 531 986 578 070	1	1	1	1	1	1	–	–	–	–
5		Skrutka 10 ČSN 13 7993.22 Schraube – Bolt – Vis – Tornillo	97 2472	2	2	2	2	2	2	2	2	2	2
6		Prepadová rúrka Überfallrohr – Overflow pipe – Tuyau de la chute – Tubo rebosadero	531 983 578 020 531 986 578 020	1	1	1	1	1	1	–	–	–	–
7		Vložka Einlage – Insert – Cale – Pieza intercalada	531 980 278 066	1	1	1	1	1	1	1	1	1	1
8		Odpadová rúrka Abfallrohr – Drain pipe – Tuyau d'écoulement – Tubo de descarga	531 983 578 040	1	1	1	1	1	1	1	1	1	1
9		Podložka 8 ČSN 02 1740.05 Unterlegscheibe – Spring washer – Rondelle – Arandela	99 4806	10	10	10	10	10	10	10	10	10	10
10		Skrutka M 8 × 12 ČSN 02 1103.15 Schraube – Bolt – Vis – Tornillo	99 9001	1	1	1	1	1	1	1	1	1	1
11		Matica M 20 ČSN 02 1403.25 Mutter – Nut – Écrou – Tuerca	99 3676	2	2	2	2	2	2	2	2	2	2
12		Podložka 20 ČSN 02 1740.05 Unterlegscheibe – Spring washer – Rondelle – Arandela	99 4813	2	2	2	2	2	2	2	2	2	2
13		Konzola Konsole – Bracket – Console – Consola	531 983 578 002	1	1	1	1	1	1	1	1	1	1
14		Skrutka M 10 × 35 ČSN 02 1101.15 Schraube – Bolt – Vis – Tornillo	99 86 78	2	2	2	2	2	2	2	2	2	2
15		Podložka 10,5 ČSN 02 1721 Unterlegscheibe – Washer – Rondelle – Arandela	99 578 001	4	4	4	4	4	4	4	4	4	4
16		Príchytká rúrky Schlauchschelle – Pipe clip – Attache de tube – Abrazadera de tubo	531 983 578 003	1	1	1	1	1	1	1	1	1	1
17		Podložka 10 ČSN 02 1740.05 Unterlegscheibe – Spring washer – Rondelle – Arandela	99 4807	4	4	4	4	4	4	4	4	4	4
18		Matica M 10 ČSN 02 1401.25 Mutter – Nut – Écrou – Tuerca	99 3611	2	2	2	2	2	2	2	2	2	2
19		Prípojka Anschlußstück – Connection – Connexion – Conexión	531 983 578 001	2	2	2	2	2	2	2	2	2	2
(20)		Jednotka riadenia Betätigungseinheit – Control unit – Boîte de direction – Unidad de dirección	531 983 578 010 531 986 578 010	1	1	1	1	1	1	–	–	–	–
21		Skrutka 10 ČSN 13 7993.22 Schraube – Banjo bolt – Vis – Tornillo	97 2472	1	1	1	1	1	1	1	1	1	1

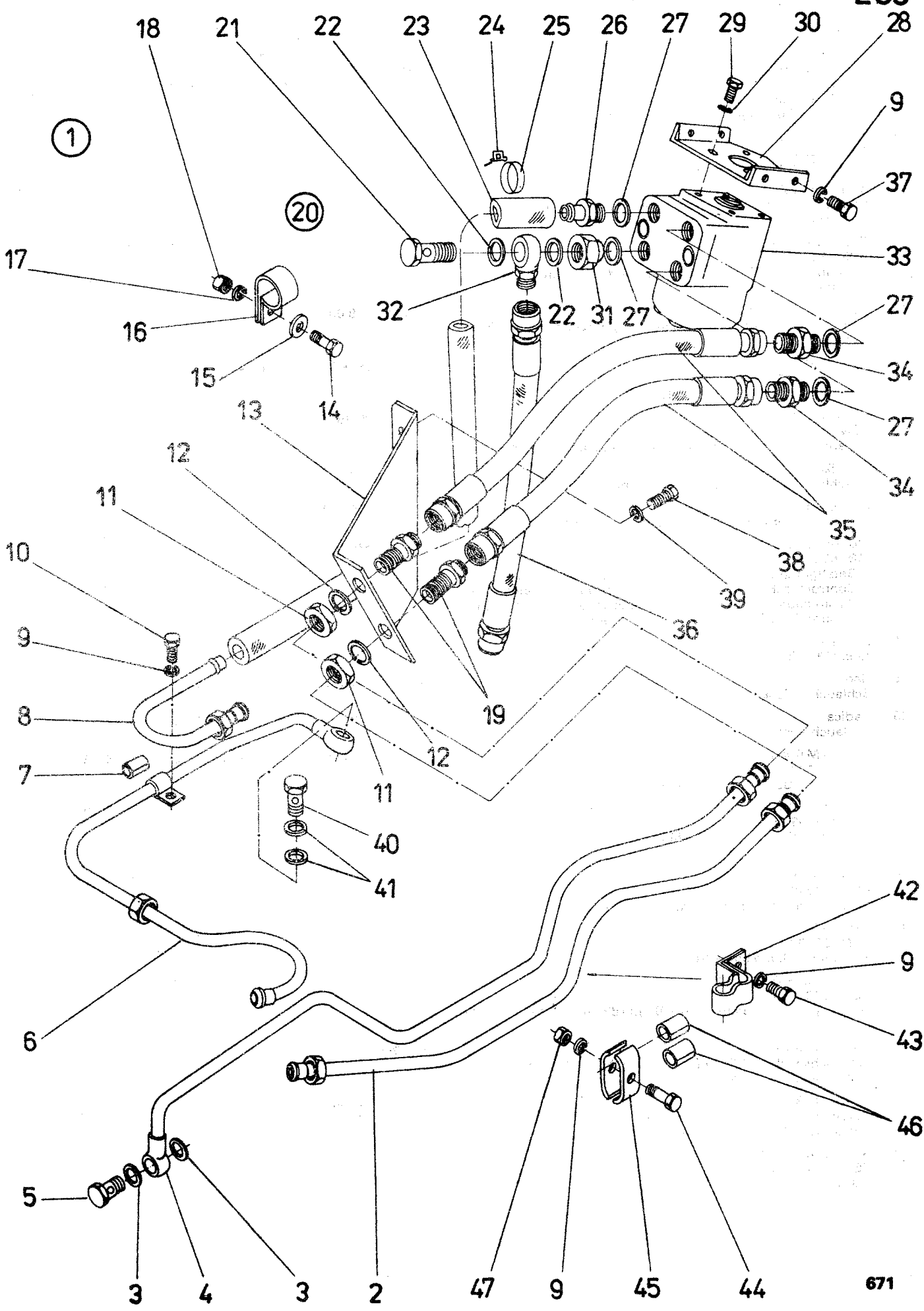

1	2	3	4	5	6	7	8	9	10	11	12	13	14
22	Tesniaci krúžok 16 × 20 ČSN 02 9310.2 Dichtungsring – Sealing ring – Bague d'étanchéité – Anillo de empaque		97 2190	2	2	2	2	2	2	2	2	2	2
23	Hadica Schlauch – Hose – Tuyau – Manguera		531 983 578 021 531 986 578 021	1	1	1	1	1	1	–	–	–	–
24	Spona 9 ČSN 02 2751.9 Schelle – Clip – Agrafe – Anillo de sujeción		97 6022	2	2	2	2	2	2	2	2	2	2
25	Páska 9 × 300 ČSN 02 2757 Band – Clamp strip – Bande – Cinta		97 6041	2	2	2	2	2	2	2	2	2	2
26	Koncovka úplná Endstück, komplett – Complete terminal – Connexion complet – Terminal completo		531 983 578 100	1	1	1	1	1	1	1	1	1	1
27	Tesniaci krúžok 22 × 27 ČSN 02 9310.2 Dichtungsring – Sealing ring – Bague d'étanchéité – Anillo de empaque		97 2186	4	4	4	4	4	4	4	4	4	4
28	Upevňovacia doska Befestigungsplatte – Fixing plate – Support de fixation – Placa de fijación		531 983 578 090	1	1	1	1	1	1	1	1	1	1
29	Skrutka M 10 × 22 ČSN 02 1103.15 Schraube – Bolt – Vis – Tornillo		99 9028	4	4	4	4	4	4	4	4	4	4
30	Podložka 10 ČSN 02 1740.05 Unterlegscheibe – Spring washer – Rondelle – Arandela		99 4807	6	6	6	6	6	6	6	6	6	6
31	Prípojka Anschlußstück – Connection – Connexion – Conexión		531 983 578 014	1	1	1	1	1	1	1	1	1	1
32	Koncovka Endstück – Terminal – Embout de tuyau – Terminal		531 983 578 022	1	1	1	1	1	1	1	1	1	1
33	Blok riadenia „ORBITROL“ MB 160 s blokom ventilov ZP-20 – Betätigungsblock „ORBITROL“ MB 160 mit Ventilblock – Control block „ORBITROL“ MB 160 with block of valves – Bloc de la direction „ORBITROL“ MB 160 avec bloc de valves – Bloque de la dirección „ORBITROL“ MB 160 con el bloque de la valvulas		531 983 578 999	1	1	1	1	1	1	1	1	1	1
34	Prípojka Anschlußstück – Connection – Connexion – Conexión		50.63932.0	2	2	2	2	2	2	2	2	2	2
35	Hadica Schlauch – Hose – Tuyau – Manguera		531 983 578 017	2	2	2	2	2	2	2	2	2	2
36	Hadica Schlauch – Hose – Tuyau – Manguera		531 983 578 016	1	1	1	1	1	1	1	1	1	1
37	Skrutka M 8 × 18 ČSN 02 1103.15 Schraube – Bolt – Vis – Tornillo		99 9006	5	5	5	5	5	5	5	5	5	5
38	Skrutka M 10 × 28 ČSN 02 1103.15 Schraube – Bolt – Vis – Tornillo		99 9030	2	2	2	2	2	2	2	2	2	2
39	Podložka 10 ČSN 02 1740.05 Unterlegscheibe – Spring washer – Rondelle – Arandela		99 4807	6	6	6	6	6	6	6	6	6	6
40	Skrutka 6 ČSN 13 7993.22 Schraube – Banjo bolt – Vis – Tornillo		97 2467	1	1	1	1	1	1	1	1	1	1
41	Tesniaci krúžok 12 × 16 ČSN 02 9310.2 Dichtungsring – Sealing ring – Bague d'étanchéité – Anillo de empaque		97 2182	2	2	2	2	2	2	2	2	2	2
42	Príchytka rúrok Schlauchschele – Clip of pipes – Attache des tuyaux – Abrazadera de tubos		531 986 578 023	–	–	–	–	–	–	–	1	1	1
43	Skrutka M 8 × 12 ČSN 02 1103.15 Schraube – Bolt – Vis – Tornillo		99 9001	–	–	–	–	–	–	–	2	2	2
44	Skrutka M 8 × 30 ČSN 02 1101.15 Schraube – Bolt – Vis – Tornillo		99 8652	1	1	1	1	1	1	–	–	–	–

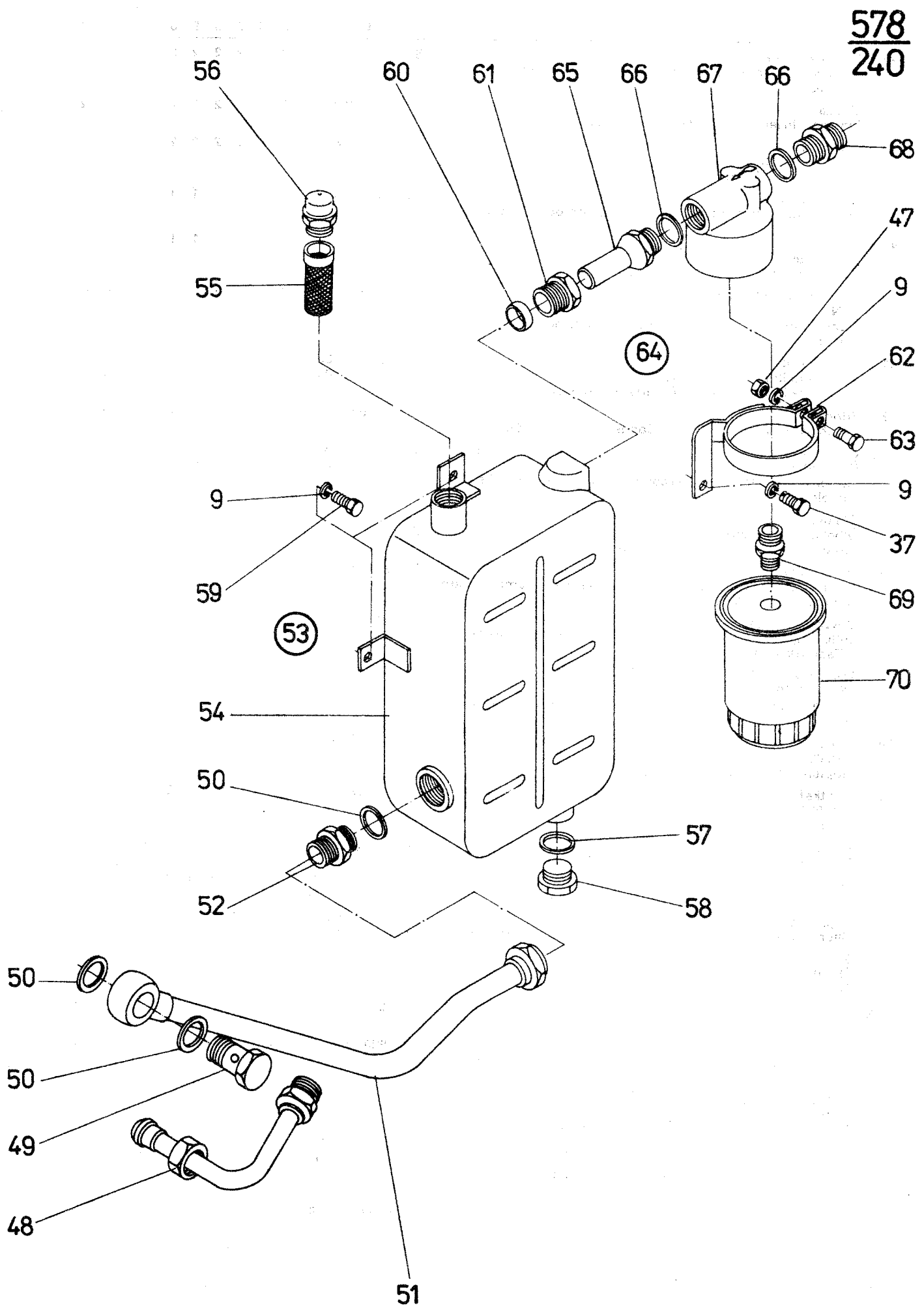

1	2	3	4	5	6	7	8	9	10	11	12	13	14
45	Príchytka rúrok Schlauchschelle – Clip of pipes – Attache des tuyaux – Abrazadera de tubos		531 983 578 023	2	2	2	2	2	2	–	–	–	–
46	Vložka Einlage – Insert – Cale – Pieza intercalada		531 980 278 065	2	2	2	2	2	2	2	2	2	2
47	Matica M 8 ČSN 02 1401.25 Mutter – Nut – Écrou – Tuerca		99 3610	2	2	2	2	2	2	–	–	–	–
240 48	Rúrka čerpadla Pumpenrohr – Pump pipe – Tuyau de la pompe – Tubo de la bomba		531 983 578 050	1	1	1	1	1	1	1	1	1	1
49	Skrutka 20 ČSN 13 7993.22 Schraube – Banjo bolt – Vis – Tornillo		97 2450	1	1	1	1	1	1	–	–	–	–
50	Tesniaci krúžok 27 × 32 ČSN 02 9310.2 Dichtungsring – Sealing ring – Bague d'étanchéité – Anillo de empaque		97 2076	3	3	3	3	3	3	–	–	–	–
51	Sacie potrubie Saugrohrleitung – Suction piping – Tuyauterie d'aspiration – Tuberia de admisión		531 983 278 180 531 986 278 100	1	1	1	1	1	1	–	–	–	–
52	Prípojka Anschlußstück – Connection – Connexion – Conexión		531 980 600 056	1	1	1	1	1	1	–	–	–	–
(53)	Olejová nádrž úplná Ölbehälter, vollst. – Oil tank assy – Réservoir d'huile complet – Deposito de aceite completo	54–58	531 983 578 989 531 980 578 989	1	1	1	1	1	1	–	–	–	–
54	Olejová nádrž Ölbehälter – Oil tank – Réservoir d'huile – Deposito de aceite		531 983 578 170 531 980 578 170	1	1	1	1	1	1	–	–	–	–
55	Nalievacie sitko úplné Einfüllsieb, komplett – Complete pouring sieve – Tamis de filtre complet – Tamiz de llenar		531 980 278 050	1	1	1	1	1	1	1	1	1	1
56	Odvzdušňovacia zátka Entlüftungsstopfen – Deaeration plug – Bouchon de désaération – Tapón desaireador		531 980 278 030	1	1	1	1	1	1	1	1	1	1
57	Tesniaci krúžok 20 × 24 ČSN 02 9310.2 Dichtungsring – Sealing ring – Bague d'étanchéité – Anillo de empaque		97 2073	1	1	1	1	1	1	1	1	1	1
58	Zátka M 20 × 1,5 ČSN 02 1914.19 Stopfen – Plug – Bouchon – Tapón		97 2704	1	1	1	1	1	1	1	1	1	1
59	Skrutka M 8 × 14 ČSN 02 1103.15 Schraube – Bolt – Vis – Tornillo		99 9002	2	2	2	2	2	2	2	2	2	2
60	Krúžok 12,5 Ring – Ring – Bague – Anillo		531 980 800 061	1	1	1	1	1	1	1	1	1	1
61	Skrutka Schraube – Bolt – Vis – Tornillo		531 980 278 082	1	1	1	1	1	1	1	1	1	1
62	Objímka čističa Filterhülse – Filter sleeve – Douille de filtre – Zócalo de filtro		531 983 578 080	1	1	1	1	1	1	1	1	1	1
63	Skrutka M 8 × 35 ČSN 02 1103.15 Schraube – Bolt – Vis – Tornillo		99 9012	1	1	1	1	1	1	1	1	1	1
(64)	Čistič PP-8.4 úplný Filter, vollst. – Filter assy – Filtre complet – Filtro completo	65–70	531 983 278 989	1	1	1	1	1	1	1	1	1	1
65	Hrdlo čističa Filtersstützen – Filter neck – Connexion du filtre – Tubuladura del filtro		531 980 278 077	1	1	1	1	1	1	1	1	1	1
66	Tesniaci krúžok 20 × 24 ČSN 02 9310.2 Dichtungsring – Sealing ring – Bague d'étanchéité – Anillo de empaque		97 2073	2	2	2	2	2	2	2	2	2	2
67	Veko čističa Filtersdeckel – Filter cover – Couvercle du filtre – Cubierta del filtro		531 980 278 182	1	1	1	1	1	1	1	1	1	1
68	Prípojka 10 Anschlußstück – Connection – Connexion – Conexión		531 980 600 055	1	1	1	1	1	1	1	1	1	1
69	Spojka Kupplung – Coupling – Connexion – Conexión		93 407 501	1	1	1	1	1	1	1	1	1	1
70	Čistič PP 8.4 Filter – Filter – Filtre – Filtro		93 4/7 505	1	1	1	1	1	1	1	1	1	1

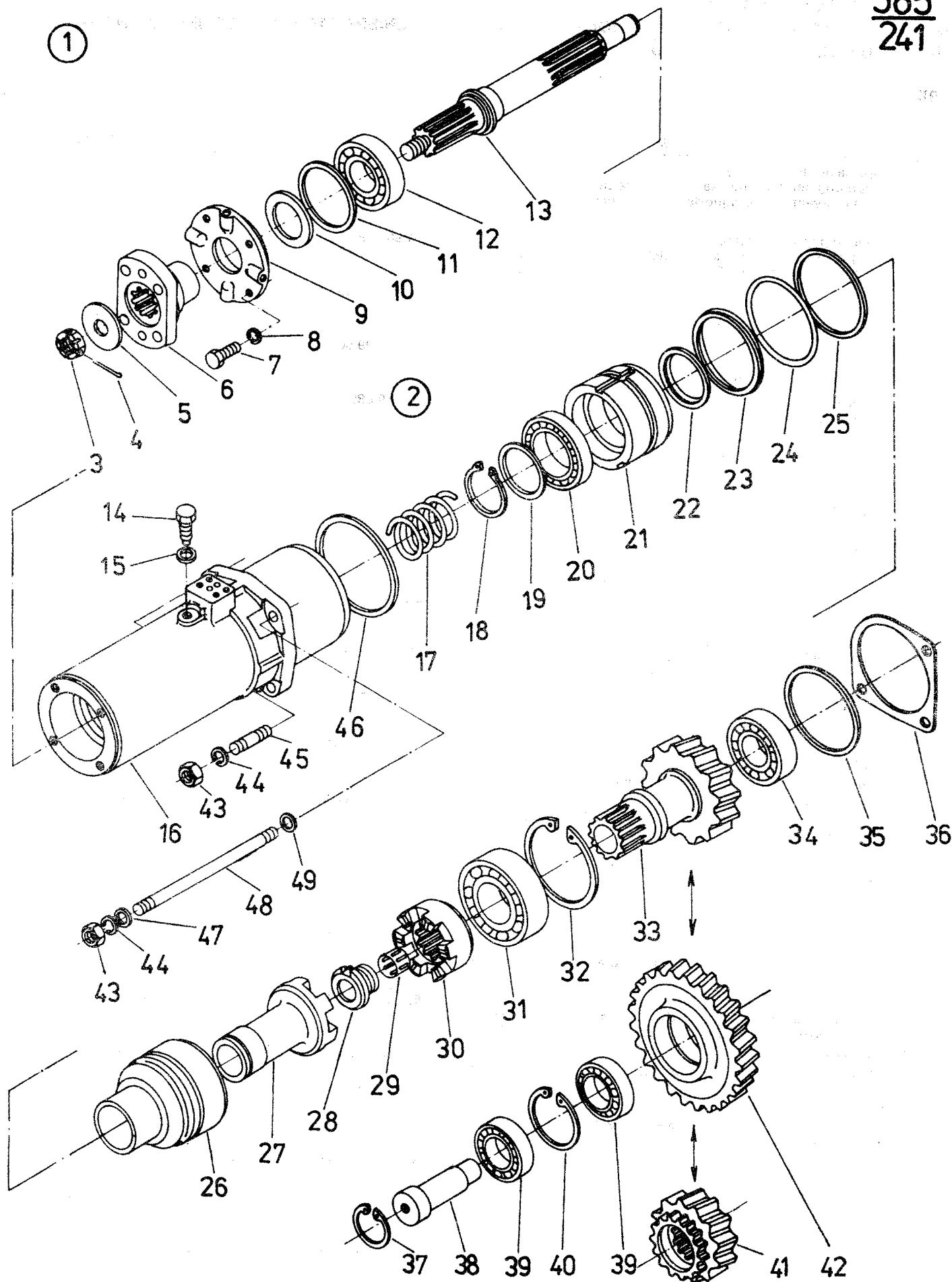

+SPOJKA PREDNEJ NÁPRAVY

KUPPLUNG DER VORDERACHSE – FRONT AXLE CLUTCH – EMBRAYAGE DE L'ESSIEU AVANT – EMBRAGUE DEL EJE DELANTERO

585

1	2	3	4	5	6	7	8	9	10	11	12	13	14
241	(1)	Spojka prednej nápravy Kupplung der Vorderachse – Front axle clutch – Embrayage de l'essieu avant – Embrague del eje delantero	2-49	* 83 585 000	-	1	-	1	-	1	-	-	-
	(2)	Teleso spojky kompletne Kupplungsgehäuse, vollst. – Clutch body assy – Corps de l'embrayage complet – Cuerpo de embrague completo	3-33	531 980 585 500	-	1	-	1	-	1	-	-	-
	3	Matica M20 × 1,5 ČSN 02 1412.55 Mutter – Nut – Écrou – Tuerca		99 3880	-	1	-	1	-	1	-	-	-
	4	Závlačka 4 × 40 ČSN 02 1781.05 Splint – Split pin – Goupille – Pasador		99 5078	-	1	-	1	-	1	-	-	-
	5	Podložka Unterlegscheibe – Washer – Rondelle – Arandela		531 989 585 086	-	1	-	1	-	1	-	-	-
	6	Príruba kĺbu Gelenkflansch – Joint flange – Bride de joint – Brida de articulación		531 989 585 035	-	1	-	1	-	1	-	-	-
	7	Skrutka M8 × 25 ČSN 02 1103.55 Schraube – Bolt – Vis – Tornillo		99 1564	-	4	-	4	-	4	-	-	-
	8	Podložka 8 ČSN 02 1740.05 Unterlegscheibe – Spring washer – Rondelle – Arandela		99 48 06	-	4	-	4	-	4	-	-	-
	9	Viečko Kappe – Cap – Couvercle – Tapa		531 989 585 081	-	1	-	1	-	1	-	-	-
	10	Gufero GP 52 × 72 × 12 ČSN 02 9401.0 Wellendichtung – Gufero – Gufero – Gufero		97 4228	-	1	-	1	-	1	-	-	-
	11	Kružok 80 × 3 ČSN 02 9281.2 Ring – Ring – Bague – Anillo		97 4554	-	1	-	1	-	1	-	-	-
	12	Ložisko 6308 ČSN 02 4630 Lager – Bearing – Roulement – Cojinete		97 1059	-	1	-	1	-	1	-	-	-
	13	Náboj spojky Kupplungsnahe – Clutch hub – Moyeu de l'embrayage – Cubo del embrague		531 989 585 033	-	1	-	1	-	1	-	-	-
	14	Skrutka M 10 × 20 ČSN 02 1115.15 Schraube – Bolt – Vis – Tornillo			-	1	-	1	-	1	-	-	-
	15	Tesniaci krúžok 10 × 14 ČSN 02 9310.3 Dichtungsring – Sealing ring – Bague d'étanchéité – Anillo de empaque		97 2127	-	1	-	1	-	1	-	-	-
	16	Teleso spojky Kupplungskörper – Clutch body – Corps de l'embrayage – Cuerpo del embrague		531 989 585 021	-	1	-	1	-	1	-	-	-
	17	Pružina Feder – Spring – Ressort – Resorte		531 989 585 034	-	1	-	1	-	1	-	-	-
	18	Poistný krúžok 55 ČSN 02 2930 Sicherungsring – Locking ring – Bague d'étanchéité – Anillo de empaque		97 0248	-	1	-	1	-	1	-	-	-
	19	Podložka Unterlegscheibe – Washer – Rondelle – Arandela		531 989 585 031	-	1	-	1	-	1	-	-	-
	20	Ložisko 6011 ČSN 02 4630 Lager – Bearing – Roulement – Cojinete		97 1012	-	1	-	1	-	1	-	-	-
	21	Piest Kolben – Piston – Piston – Piston		531 989 585 024	-	1	-	1	-	1	-	-	-

1	2	3	4	5	6	7	8	9	10	11	12	13	14
22	Tesnenie vnútorné Innere Dichtung – Inner sealing – Garniture intérieure – Empaquetadura interior		531 989 585 025	–	1	–	1	–	1	–	–	–	–
23	Tesnenie vonkajšie Aussere Dichtung – Outer sealing – Garniture extérieure – Empaquetadura exterior		531 989 585 026	–	1	–	1	–	1	–	–	–	–
24	Stavací krúžok Stellring – Adjusting ring – Bague d'arrêt – Anillo de parada		531 989 585 032	–	1	–	1	–	1	–	–	–	–
25	Krúžok 110 × 3 ČSN 02 9281.2 Ring – Ring – Bague d'étanchéité – Anillo		97 4529	–	1	–	1	–	1	–	–	–	–
26	Puzdro Buchse – Bush – Fourreau – Buje		531 989 585 023	–	1	–	1	–	1	–	–	–	–
27	Puzdro spojky Kupplungsbuchse – Clutch bush – Fourreau de l'embrayage – Buje del embrague		531 989 585 022	–	1	–	1	–	1	–	–	–	–
28	Skrutka Schraube – Screw – Vis – Tornillo		531 989 585 037	–	1	–	1	–	1	–	–	–	–
29	Klietka s ihlovými valčekmi K 25 × 30 × 20 PN 201 07 Käfig mit Nadelrollen – Cage with needle rollers – Cage avec rouleaux à aiguille – Jaula con rollos de aguja		97 1915	–	1	–	1	–	1	–	–	–	–
30	Spojka Kupplung – Dog clutch – Embrayage – Embrague		531 989 585 036	–	1	–	1	–	1	–	–	–	–
31	Ložisko 6311 ČSN 02 4630 Lager – Bearing – Roulement – Cojinete		97 1063	–	1	–	1	–	1	–	–	–	–
32	Poistný krúžok 120 ČSN 02 2931 Sicherungsring – Circlip – Circlip – Anillo de seguridad		97 0317	–	1	–	1	–	1	–	–	–	–
33	Hnané koleso Getriebenes Zahnrad – Driven gear – Roue entraîné – Rueda accionada		531 983 585 004	–	1	–	1	–	1	–	–	–	–
34	Ložisko NJ 210 ČSN 02 4670 Lager – Bearing – Roulement – Cojinete		97 1294	–	1	–	1	–	1	–	–	–	–
35	Krúžok 110 × 3 ČSN 02 9281.2 Ring – Ring – Bague – Anillo		97 4529	–	1	–	1	–	1	–	–	–	–
36	Tesnenie Dichtung – Gasket – Garniture – Empaquetadura		531 980 585 012	–	1	–	1	–	1	–	–	–	–
37	Poistný krúžok 45 ČSN 02 2931 Sicherungsring – Circlip – Circlip – Anillo de seguridad		97 0293	–	1	–	1	–	1	–	–	–	–
38	Čap kolesa Radzapfen – Stub axle – Axe de pignon – Perno de la rueda		531 980 585 063	–	1	–	1	–	1	–	–	–	–
39	Ložisko NJ 307 ČSN 02 4670 Lager – Bearing – Roulement – Cojinete		97 1297	–	2	–	2	–	2	–	–	–	–
40	Poistný krúžok 80 ČSN 02 2931 Sicherungsring – Circlip – Circlip – Anillo de seguridad		97 0309	–	1	–	1	–	1	–	–	–	–
41	Hnacie koleso Antriebszahnrad – Driving gear – Roue motrice – Rueda motriz		531 983 585 061	–	1	–	1	–	1	–	–	–	–
42	Prostredné koleso Mittelzahnrad – Central gear – Roue moyenne – Rueda media		531 983 585 062	–	1	–	1	–	1	–	–	–	–
43	Matica M 12 ČSN 02 1401.25 Mutter – Nut – Écrou – Tuerca		99 3612	–	4	–	4	–	4	–	–	–	–
44	Podložka 12 ČSN 02 1740.05 Unterlegscheibe – Spring washer – Rondelle – Arandela		99 4808	–	4	–	4	–	4	–	–	–	–
45	Skrutka M 12 × 30 ČSN 02 1176.55 Schraube – Stud – Vis – Tornillo		99 2615	–	1	–	1	–	1	–	–	–	–
46	Krúžok 125 × 3 ČSN 02 9281.2 Ring – Ring – Bague d'étanchéité – Anillo		97 4429	–	1	–	1	–	1	–	–	–	–

1	2	3	4	5	6	7	8	9	10	11	12	13	14
47	Krúžok 10 × 2 ČSN 02 9281.2 Ring – Ring – Bague d'étanchéité – Anillo		97 4502	–	4	–	4	–	4	–	–	–	–
48	Skrutka Schraube – Stud – Vis – Tornillo		531 980 585 083	–	3	–	3	–	3	–	–	–	–
49	Krúžok 12 × 2 ČSN 02 9281.2 Ring – Ring – Bague d'étanchéité – Anillo		97 4516	–	3	–	3	–	3	–	–	–	–

①

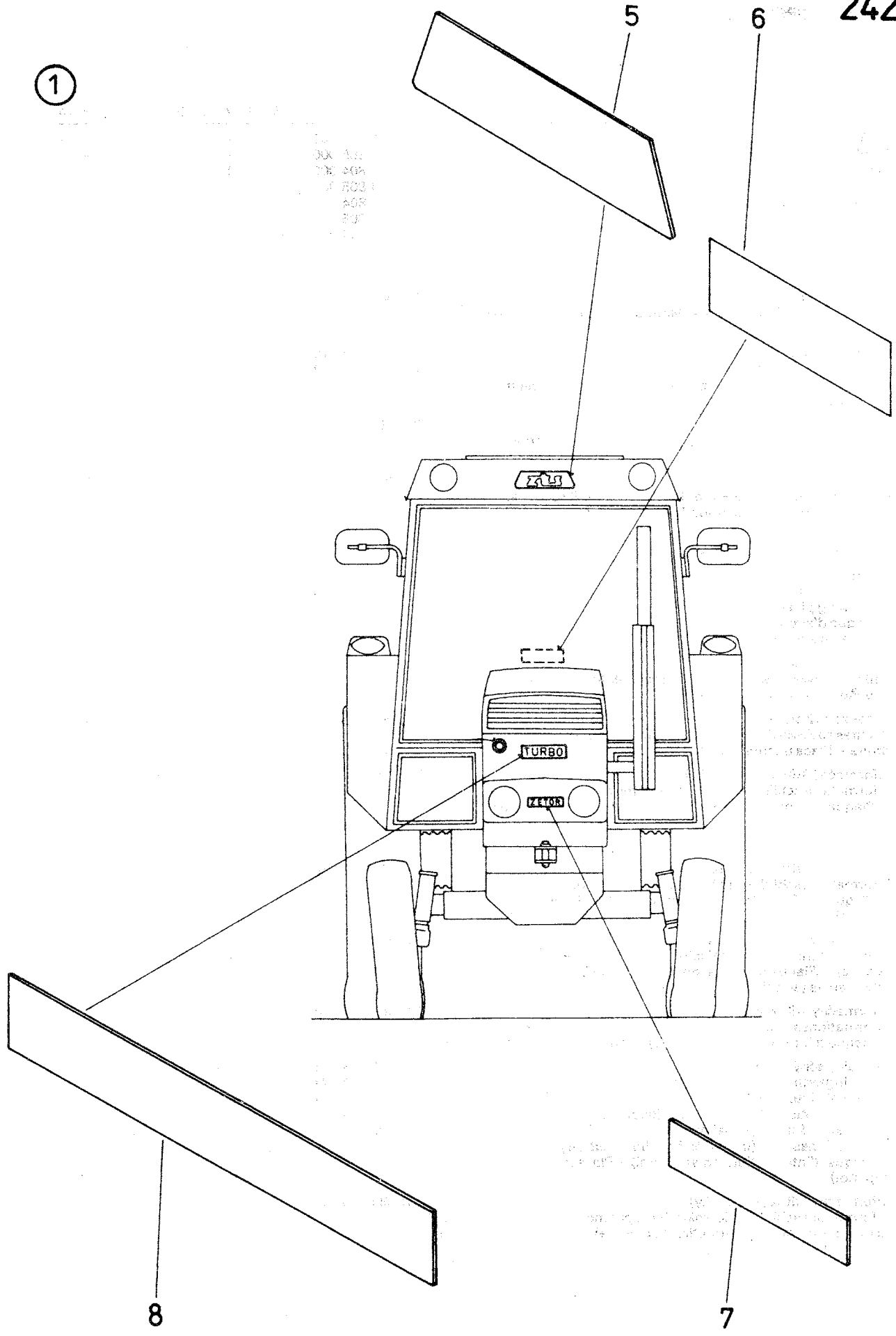

**ŠTÍTKY A NÁPISY
 SCHILD UND AUFSCHRIFT – PLATES AND INSCRIPTIONS – PLAQUES ET INSCRIPTIONS –
 PLACAS Y INSCRIPCIÓNES**

804, 805

1	2	3	4	5	6	7	8	9	10	11	12	13	14
242	(1)	Štítky a nápisy Schild und Aufschrift – Plates and inscriptions – Plaques et inscriptions – Placas y inscripciones	5–33 * 80 804 000 * 80 805 000 * 84 804 000 * 84 805 000 * 83 804 000 * 83 805 000 * 86 804 000 * 86 805 000 * 87 805 000 * 89 805 000	1	–	–	–	–	–	–	–	–	–
5		Ochranná známka Schutzmarke – Trade mark – Marque de fabrication – Marca registrada	531 980 804 016	1	1	1	1	1	1	1	1	1	1
6		Výstražný štítok Warnungsschild – Warning plate – Plaque d'avertissement – Placa de advertencia	531 983 802 110 531 989 803 118	1	1	1	1	1	1	1	–	–	–
7		Nápis čelný Frontaufschrift – Front inscription – Inscription frontale – Inscripción frontal	531 980 802 003	1	1	1	1	–	–	1	1	–	–
8		Nápis čelný „TURBO“ Frontaufschrift TURBO – Front inscription TUBRO – Inscription frontale TURBO – Inscripción frontal TURBO	531 983 802 007	–	–	1	1	1	1	–	–	1	1
243	9	Šípka Pfeil – Arrow – Flèche – Flecha	531 989 803 141	1	1	1	1	1	1	1	1	1	1
10		Výstražný štítok Warnungsschild – Warning plate – Plaque d'avertissement – Placa de advertencia	531 980 802 122 531 980 803 105 531 986 802 106 531 986 803 101 531 989 803 114	1	–	1	–	–	–	–	–	–	–
11		Štítok zadný ľavý Linkes rückwärtiges Schild – Left rear plate – Plaque arrière gauche – Placa trasera izquierda	531 980 804 004	–	1	1	1	–	–	–	1	1	–
12		Štítok zadný pravý Rechtes rückwärtiges Schild – Right rear plate – Plaque arrière droite – Placa trasera derecha	531 980 804 003	–	1	1	1	–	–	–	1	1	–
13		Informačný štítok (francúzsky) Informationsschild (französisch) – Information plate (french) – Plaque d'information (en français) – Placa informate (en francés)	* 89 805 147	1	1	–	–	1	1	–	–	–	–
14		Informačný štítok (francúzsky) Informationsschild (französisch) – Information plate (french) – Plaque d'information (en français) – Placa informante (en francés)	* 86 805 146	–	–	–	–	–	–	–	1	–	–
15		Výstražný štítok (slovenský) Warnungsschild (in slowakischer Sprache) – Warning plate (slovak) – Plaque d'avertissement (en slovaque) – Placa de advertencia (en eslovaco)	531 989 803 113	1	1	1	1	1	1	1	1	1	1
16		Informačný štítok (anglický) Informationsschild (englisch) – Information plate (english) – Plaque d'information (en anglais) – Placa informante (en inglés)	531 980 804 134	1	–	–	–	1	–	1	–	–	–
17		Homologačný štítok Homologierungsschild – OECD Approval plate – Plaque d'homologation – Placa de homologación	* 80 803 121 * 83 803 121 * 86 803 121 * 89 803 121	1	1	–	–	–	–	–	–	–	–
18		Informačný štítok (španielsky) Informationsschild (in spanisch) – Information plate (spanish) – Plaque d'information (en espagnol) – Placa informante (en español)	* 80 804 138	1	–	–	–	1	–	1	–	–	–
19		Informačný štítok (slovenský) Informationsschild (in slowakischer Sprache) – Information plate (slovak) – Plaque d'information (slovaque) – Placa infomante (en eslovaco)	531 989 803 112	1	1	1	1	1	1	1	1	1	1

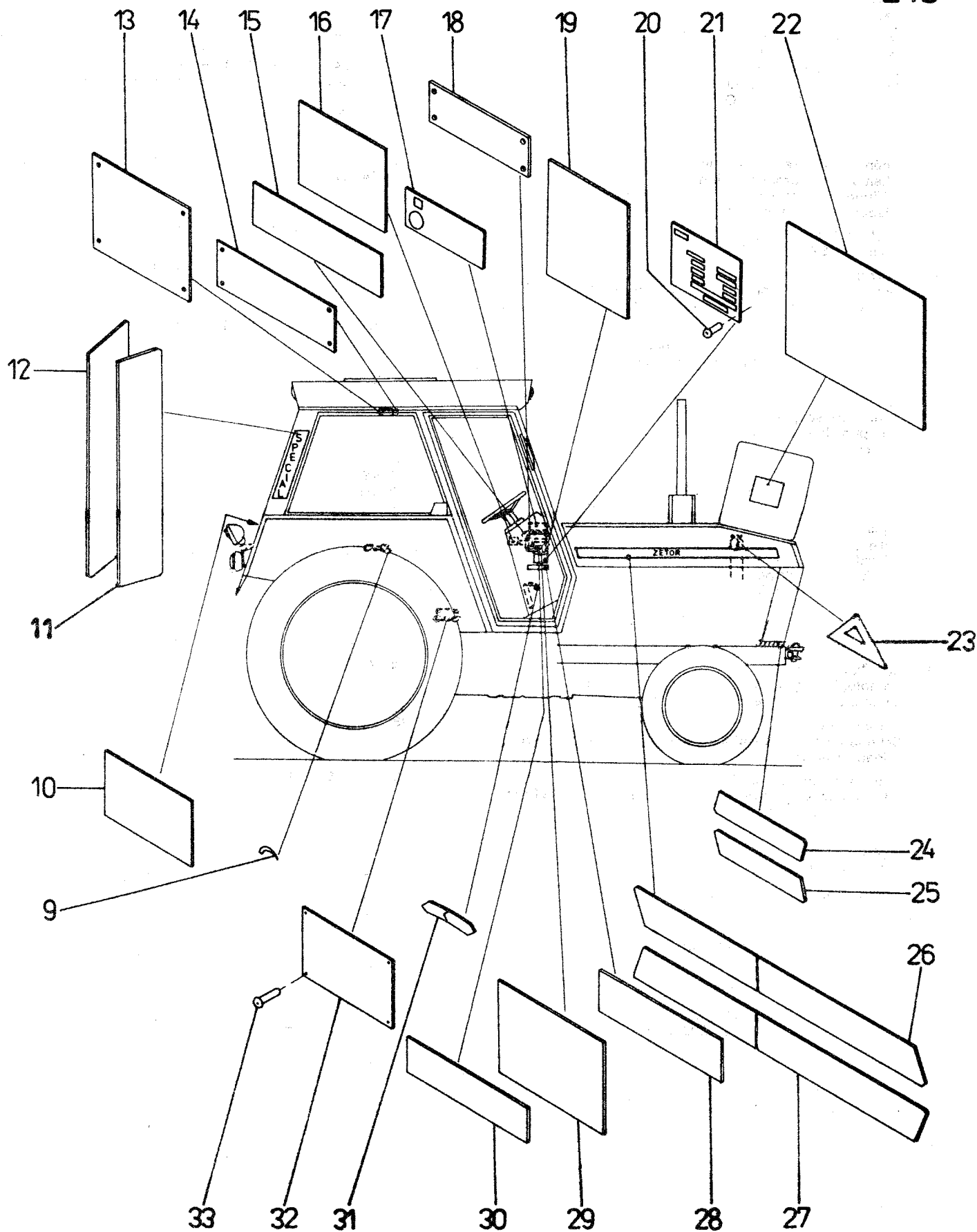

1	2	3	4	5	6	7	8	9	10	11	12	13	14
20	Nit 3 x 5 ČSN 02 2301.3 Niet - Rivet - Rivet - Remache		99 7009	4	4	4	4	4	4	4	4	4	4
21	Výrobný štítok „AGRO“ Erzeugungsschild AGRO - Production plate AGRO - Plaque de fabrication AGRO - Placa de producción AGRO		* 80 804 024 * 80 805 024 * 84 804 024 * 83 805 024 * 86 804 024 * 87 805 024 * 89 805 024 * 86 805 024	1	-	-	-	-	-	-	-	-	-
22	Schéma elektrického zapojenia Schema der Elektroinstallation - Wiring diagram - Schéma de branchement électrique - Esquema de conexión eléctrica		531 980 804 011 531 980 804 012	1	1	1	1	1	1	1	1	1	1
23	Štítok FRIDEX Schild FRIDEX - Plate FRIDEX - Plaque FRIDEX - Placa FRIDEX		531 980 802 051	1	1	1	1	1	1	1	1	1	1
24	Nápis bočný pravý Rechter Seitenaufschrift - Right side inscription - Inscription latérale droite - Inscrición lateral derecha		531 980 802 004	1	1	1	1	1	1	1	1	1	1
25	Nápis bočný ľavý Linker Seitenaufschrift - Left side inscription - Inscription latérale gauche - Inscrición lateral izquierda		531 980 802 005	1	1	1	1	1	1	1	1	1	1
26	Nápis bočný pravý Rechter Seitenaufschrift - Right side inscription - Inscription latérale droite - - Inscrición lateral derecha		531 980 804 005 531 980 805 001 531 984 805 001 531 984 804 005 531 983 805 001 531 986 804 001 531 986 805 001 531 987 805 001 531 989 805 001	1	-	-	-	-	-	-	-	-	-
27	nápis bočný ľavý Linker Seitenaufschrift - Left side inscription Inscription latérale gauche - Inscrición lateral izquierda		531 980 804 006 531 980 805 002 531 984 804 006 531 984 805 002 531 983 805 002 531 986 804 002 531 986 805 002 531 987 805 002 531 989 805 002	1	-	-	-	-	-	-	-	-	-
28	Homologačný štítok Homologierungsschild - OECD - Approval plate - Plaque d'homologation - Placa de homologación		* 86 803 137	1	1	-	-	1	1	1	1	-	1
29	Mazací plán Schmierplan - Lubricating schedule - Plan de lubrification - Plan de lubricación		531 989 803 131	-	-	-	-	-	-	-	-	1	1
30	Informačný štítok (francúzsky) Informationsschild (französisch) - Information plate (french) - Plaque d'information (en francais) - Placa informante (en francés)		* 83 805 145	1	1	-	-	1	1	1	1	-	1
31	Šípka Pfeil - Arrow - Flèche - Flecha		531 980 804 017 531 980 802 056	1	1	1	1	1	1	-	-	-	-
32	Štítok Schild - Plate - Plaque - Placa		531 980 368 263 531 980 368 265	-	1	-	1	1	1	1	1	1	1
33	Nit 3 x 12 ČSN 02 2301.3 Niet - Rivet - Rivet - Remacho Výrobný štítok MOTOKOV Erzeugungsschild MOTOKOV - Production plate MOTOKOV - Plaque de fabrication MOTOKOV - Placa de producción MOTOKOV		99 7034 * 80 804 025 * 80 805 025 * 84 804 025 * 83 805 025 * 86 804 025 * 86 805 025 * 87 805 025 * 89 805 025	-	4	-	4	4	4	4	4	4	4
				1	-	-	-	-	-	-	-	-	-
				-	1	-	-	-	-	-	-	-	-
				-	-	1	1	-	-	-	-	-	-
				-	-	-	1	1	-	-	-	-	-
				-	-	-	-	-	1	-	-	-	-
				-	-	-	-	-	-	1	-	-	-
				-	-	-	-	-	-	-	1	-	-
				-	-	-	-	-	-	-	-	1	-

1	2	3	4	5	6	7	8	9	10	11	12	13	14
	Výrobný štítok anglický Erzeugungsschild englisch – English production plate english – Plaque de fabrication en anglais – Placa de producción en inglés	*	89 803 104	1	1	1	1	1	1	1	1	1	1
	Výrobný štítok francúzsky Erzeugungsschild französisch – French production plate – Plaque de fabrication en français – Placa de producción en francés	*	89 803 115	1	1	1	1	1	1	1	1	1	1
	Výrobný štítok nemecký Erzeugungsschild deutsch – German production plate – Plaque de fabrication en allemand – Placa de producción en alemán	*	89 803 105	1	1	1	1	1	1	1	1	1	1
	Výrobný štítok španielsky Erzeugungsschild in spanisch – Spanish production plate – Plaque de fabrication en espagnol – Placa de producción en español	*	89 803 107	1	1	1	1	1	1	1	1	1	1
	Výrobný štítok maďarský Erzeugungsschild in ungarisch – Hungarian production plate – Plaque de fabrication en hongrois – Placa de producción en húngaro	*	89 803 111	1	1	1	1	1	1	1	1	1	1

902,903

244

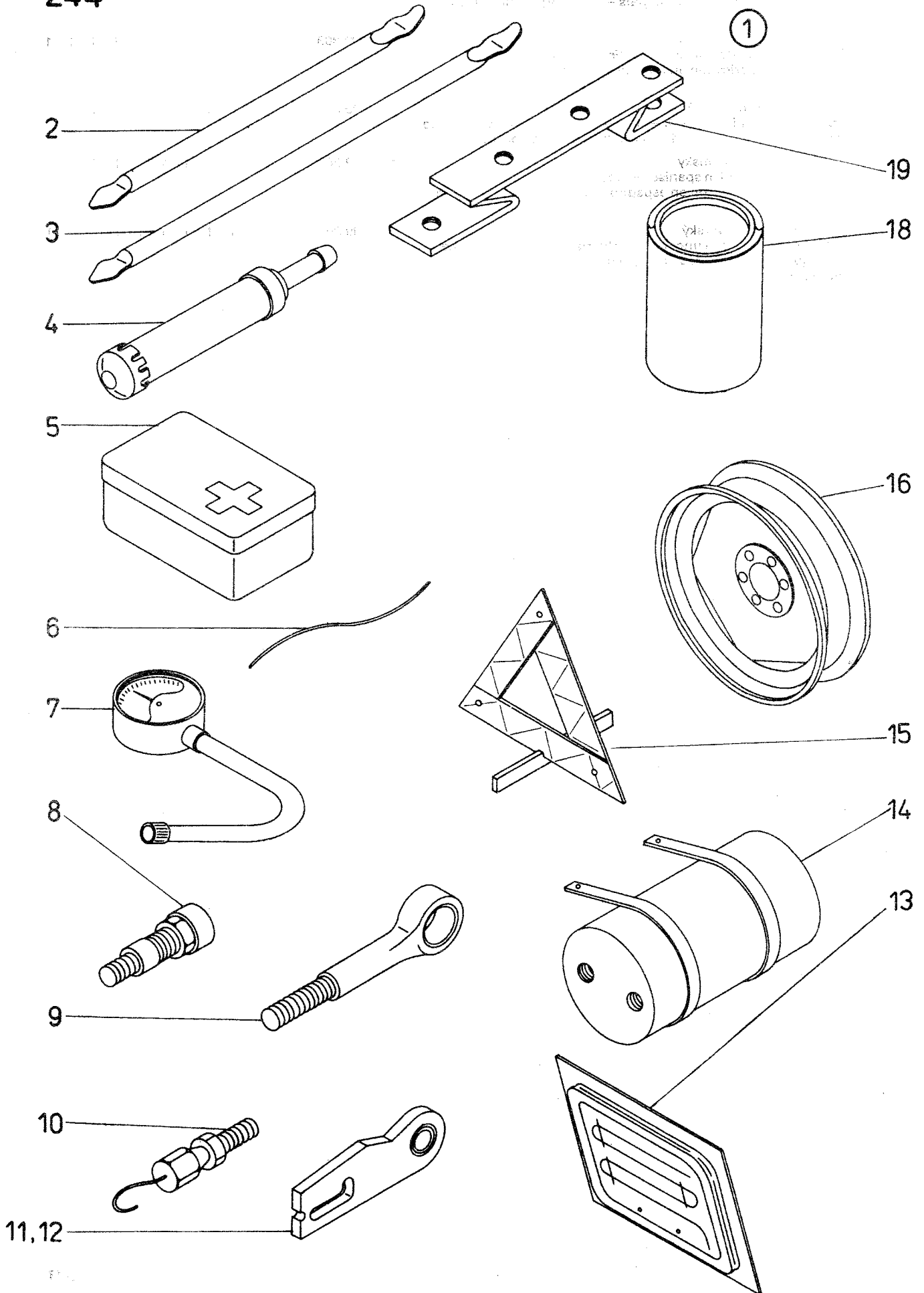

ZVLÁŠTNÁ VÝBAVA

SONDERAUSRÜSTUNG – SPECIAL OUTFIT – EQUIPEMENT SPÉCIAL – ÉQUIPO ESPECIAL

902, 903

1	2	3	4	5	6	7	8	9	10	11	12	13	14
244	(1)	Zvláštna výbava Sonderausrüstung Special outfit – Equipement spécial – Equipo especial	2–46 * * * * * *	84 902 000 84 903 000 83 902 000 83 903 000 87 902 000 87 903 000 89 903 000	1	–	–	–	–	–	–	–	–
2		Montážna páka kratšia Montagehebel, kürzer – Mounting lever-shorter – Levier de montage plus court – Palanca de montaje más corta		531 900 958 506	1	1	1	1	1	1	1	1	1
3		Montážna páka dlhšia Montagehebel, länger – Mounting lever-longer – Levier de montage plus longue – Palanca de montaje más larga		531 900 958 507	1	1	1	1	1	1	1	1	1
4		Mazací lis 140 ČSN 23 1454.1 Schmierpresse – Lubricating press – Presse de graissage – Prensa de engrase		425 113 819 140	1	1	1	1	1	1	1	1	1
5		Lekárnička Sanitätskasten – First aid kit – Trousse de pansement – Botiquín		793 139 301 110	1	1	1	1	1	1	1	1	1
6		Hadica k odvodušňovacej skrutke Schlauch zur Entlüftungsschraube – Vent screw hose – Tuyau vers vis de désaération – Manguera hacia tornillo de desaireación		531 980 250 011	1	1	1	1	1	1	1	1	1
7		Merač tlaku pneumatík s hadičkou Druckluftmesser mit Schlauch – Pressure gauge of tyres with hose – Manomètre de la pression des pneus avec tuyau – Manómetro de la presión de los neumáticos con manguera		388 438 000 000	1	1	1	1	1	1	1	1	1
8		Rýchlospojka RPT-13 Schnellkupplung – Quickcoupler – Accouplement raccord rapide – Acoplamiento rápido		531 980 407 901	–	–	–	–	–	–	–	–	1 1
9		Zadná skrutka úplná Ø 25 Hintere Schraube, komplett – Complete rear screw – Vis arrière complète – Tornillo trasero completo		531 988 450 050	–	–	–	–	–	–	–	–	1 1 1
10		Nástavec pre vodné ventily Ansatz für Wasserventile – Adaptor for water valves – Ajustage pour soupapes à eau – Ajustador para válvulas de agua		531 900 959 010	1	1	1	1	1	1	1	1	1
11		Kĺb ľavý Gelenk, links – Left joint – Joint gauche – Juntura izquierda		531 989 450 250	–	–	–	–	–	–	–	–	1 1 1
12		Kĺb pravý Gelenk, rechts – Right joint – Joint droit – Juntura derecha		531 989 450 240	–	–	–	–	–	–	–	–	1 1 1
13		Zadné vykurované sklo Geheizte Glasscheibe, hintern – Rear heated glass panel – Verre arrière chauffé – Vidrio trasero calentado		531 983 368 347	1	1	1	1	1	1	1	1	1
14		Vzduchojem úplný II. Luftbehälter, vollst – Air tank assy – Réservoir à air – Tanque de aire completo		531 983 235 979	1	1	1	1	1	1	1	1	1
15		Výstražný trojuholník Warnungstriangel – Warning triangle – Triangle d'avertissement – Triángula de advertencia		404 451 233 510	1	1	1	1	1	1	1	1	1
16		Diskové koleso Scheibenrad – Disk wheel – Roue à disque – Rueda de disco		531 980 205 901	2	–	2	–	2	–	2	2	2 2
18		Plechovka 99 × 67 ČSN 16 0221.21 Kanister – Canister – Boîte en fer-blanc – Lata		916 0221 022	2	2	2	2	2	2	2	2	2 2
19		Držiak Halter – Holder – Support – Soporte		531 980 345 210	1	1	1	1	1	1	1	1	1 1
245	20	Hasiaci prístroj úplný Feuerlöschgerät – Fire extinguishing apparatus – Extincteur – Extinctor		531 980 900 069	2	2	2	2	2	2	2	2	2 2
21		Plášť 7,50–20 Barum Reifen – Tyre casing – Pneu – Neumático		531 980 900 119	1	–	1	–	1	–	1	1	1 1
22		Motorová spojka Motorkupplung – Engine clutch – Embrayage de moteur – Embrague de motor		531 983 031 500	1	1	1	1	1	1	1	1	1 1

902,903

245

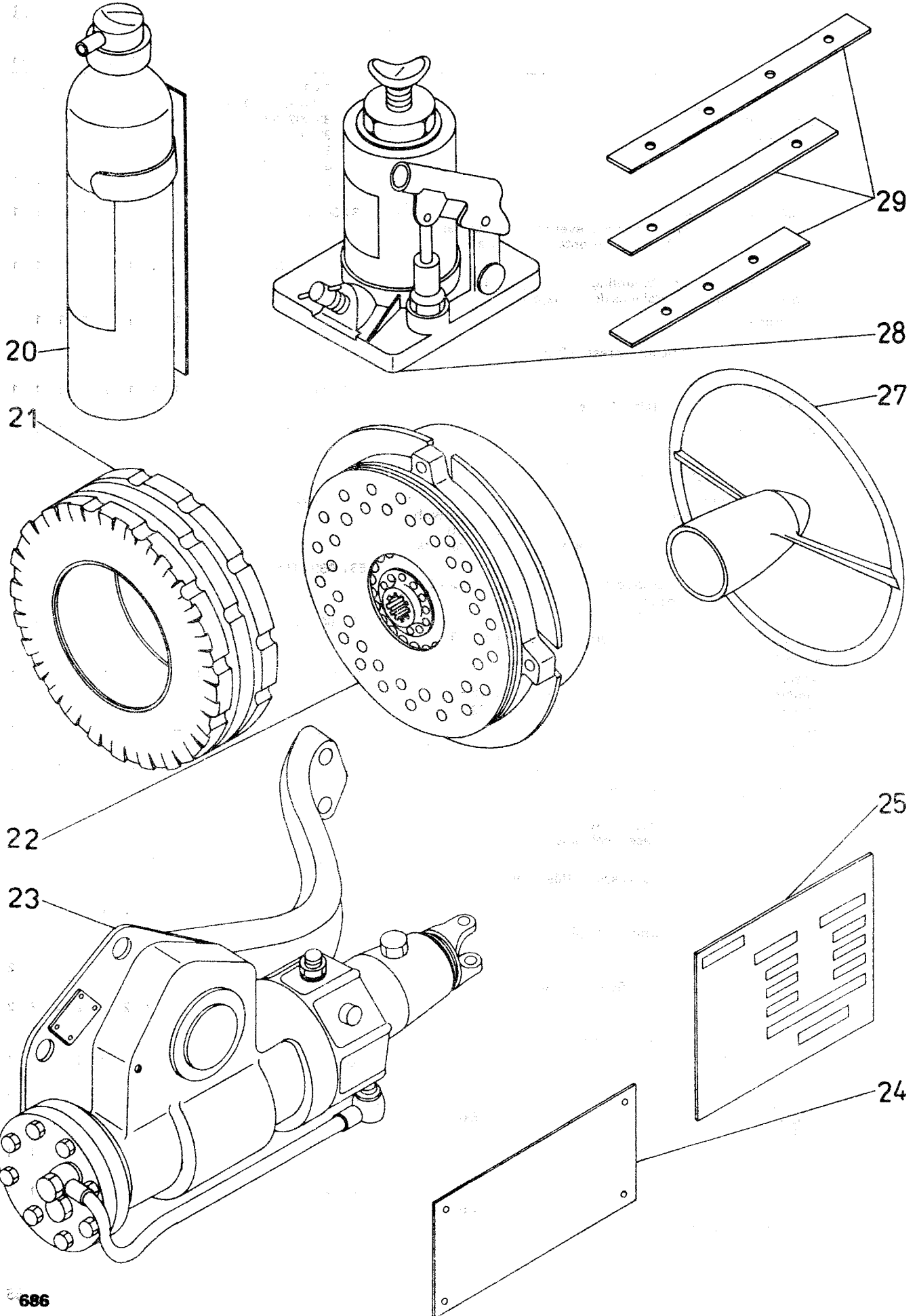

1	2	3	4	5	6	7	8	9	10	11	12	13	14
23	Servoriadenie na zvláštne želanie Servolenkung auf sonder Wunsch – Powersteering for special reguirement – Direction assistée sur demande spéciale – Servodirección al pedido especial		531 988 276 989	–	–	–	–	–	–	–	–	1	1
24	Štítok Schild – Plate – Plaque – Placa		531 980 368 263	1	–	–	–	–	–	–	–	–	–
25	Výrobný štítok maďarský Ungarisches Erzeugungsschild – Hungarian production plate – Plaque de fabrication en hongrois – Placa de producción en idioma húngaro		531 980 368 265	1	–	–	–	–	–	–	–	–	–
			531 989 803 111	1	–	–	–	–	–	–	–	–	–
27	Volant Lenkrad – Steering wheel – Volant – Volante		531 956 113 501	1	1	1	1	1	1	1	1	1	1
28	Hydraulický zdvihák KH-50 Hydraulikheber – Hydraulic hoist – Cric hydraulique – Gato hidráulico		531 980 250 907	1	1	1	1	1	1	1	1	1	1
29	Štítky pre tlakovú reguláciu (české) Schild für Druckregulierung (in tschechischer Sprache) – Plates for pressure control (in Czech language) – Plaques pour régulation de pression (en tchèque) – Placas para regulación de presión (en idioma checo)		531 980 900 089	1	1	1	1	1	1	1	1	1	1
	Štítky anglické Englische Schilde – English Plates – Plaques en anglais – Placas en idioma inglés		531 980 900 019	1	1	1	1	1	1	1	1	1	1
	Štítky francúzske Französische Schilde – French plates – Plagues en francais – Places en idioma francés		531 980 900 029	1	1	1	1	1	1	1	1	1	1
	Štítky španielske Spanische Schilde – Spanisch plates – Plaques en espagnol – Placas en idioma español		531 980 900 039	1	1	1	1	1	1	1	1	1	1
	Štítky nemecké Deutsche Schilde – German plates – Plaques en allemand – Places en idioma alemán		531 980 900 049	1	1	1	1	1	1	1	1	1	1
	Štítky srbochorvátske Serbien-chroatische Schilde – Serbis-chroatic plates – Plagues en serbe-croate – Placas en idioma serbio-croata		531 980 900 099	1	1	1	1	1	1	1	1	1	1
	Štítky maďarské Ungarische Schilde – Hungarian plates – Plagues en hongrois – Placas en idioma húngaro		531 980 900 129	1	1	1	1	1	1	1	1	1	1
	Štítky pre tlakovú reguláciu (maďarské) Schild für Druckregulierung (ungarisch) – Plates for pressure control (hungarian) – Plaques pour régulation de pression (en hongrois) – Placas para regulación de presión (en idioma húngaro)		531 980 900 139	1	1	1	1	1	1	1	1	1	1
246	30 Uchytenie hydraulického zdviháka Fassen des Hydraulikhebers – Hydraulic hoist gripping – Fixation du cric hydraulique – Fijación de gato hidráulico		84 345 059	1	1	1	1	1	1	1	1	1	1
31	Antireflexné zrkadlo Z 358 Reflexmindernder Spiegel – Antireflecting mirror – Rétroviseur antireflexione – Espejo antideslumbrante		89 345 350	2	2	1	2	1	2	2	2	1	1
32	Tesniaci krúžok 30 × 36 ČSN 02 9312.2 Dichtungsring – Sealing ring – Bague d'étanchéité – Anillo de empaque			–	6	–	–	–	–	–	–	–	–
33	Tesniaci krúžok 20 × 26 ČSN 02 9312.2 Dichtungsring – Sealing ring – Bague d'étanchéité – Anillo de empaque			–	8	–	–	–	–	–	–	–	–
34	Konzola zdviháka Konsole des Hebers – Hoist bracket – Support de cric – Soporte del gato		84 345 010	1	1	1	1	1	1	1	1	1	1
35	Izolačná fľaša nápojová širokohrdlá 1/1 Thermosflasche – Thermos bottle – Thermos – Termos			1	1	1	1	1	1	1	1	1	1
36	Spony RASMUSSEN Schelle Rasmussen – Rasmussen Clips – Agrafes Rasmussen – Anillo de sujeción Rasmussen		84 902 009	1	1	1	1	1	1	1	1	1	1
37	Upravený záves pre II. kategóriu Umgeformte Aufhängung für II. Kategorie – Adjusted suspension for the II. category – Attelage modifié pour II-ème catégorie – Suspension adaptada para II-a categoría		531 987 901 929	–	–	–	–	–	–	–	–	1	1
38	Sedačka s potahom Lux Sitz mit Bezug Lux – Seat with Lux covering – Siège avec revêtement Lux – Asiento con revestimiento Lux		531 984 900 019	1	1	1	1	1	1	1	1	1	1

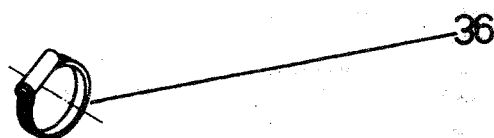
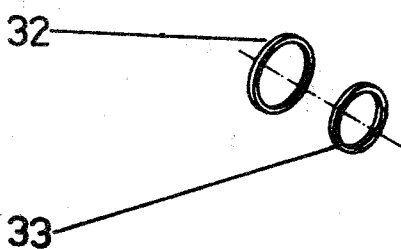
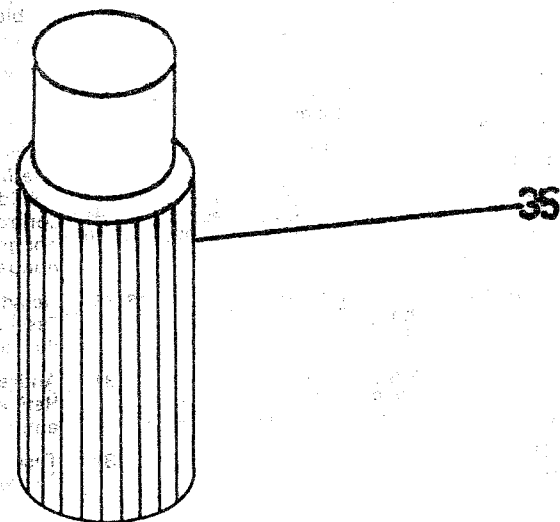
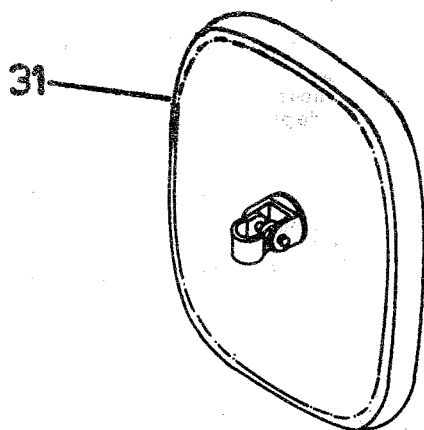
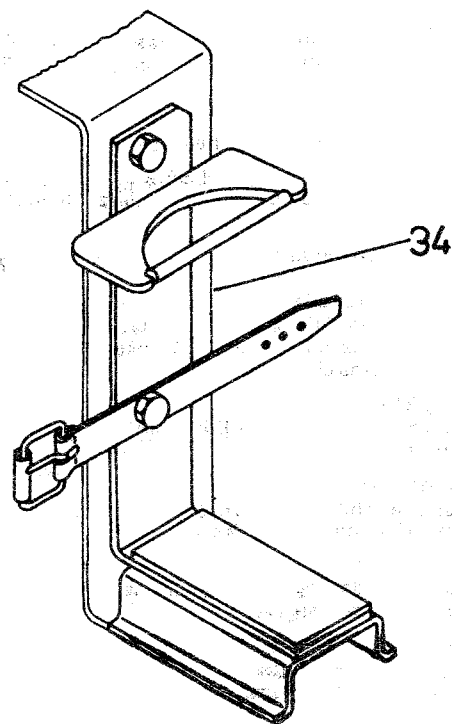
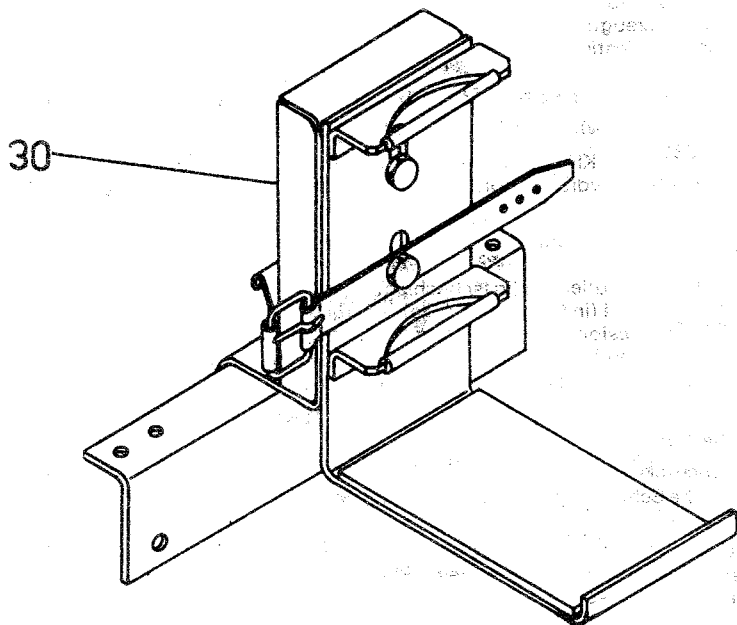

1	2	3	4	5	6	7	8	9	10	11	12	13	14
39	Tlmič výfuku ZG II. Auspuffdämpfer – Silencer – Silencieux d'échappement – Silenciador de escape		531 984 014 110	1	1	–	–	–	–	1	1	–	–
40	Tlmič výfuku ZG II. predĺžený Auspuffdämpfer, verlängert – Silencer, lengthen – Silencieux d'échappement – Silenciador de escape		531 987 014 110	1	1	–	–	–	–	1	1	–	–
41	Tlmič výfuku ZGT Auspuffdämpfer – Silencer – Silencieux d'échappement – Silenciador de escape		531 989 014 130	–	–	1	1	1	1	–	–	1	1
42	Upravený záves pre II. kategóriu Umgeformte Aufhängung für II. Kategorie – Adjusted suspension for the II. category – Attelage modifié pour II-ème catégorie – Suspensión adaptada para II-a categoría		531 987 901 939	–	–	–	–	–	–	–	1	1	1
43	Kryt vývodového hriadeľa RVHP Abdeckung der Welle – RVHP – Shaft cover RVHP – Couvercle de l'arbre de prise de force COMECOM – Tapa del árbol de toma de fuerza – COMECOM		531 983 153 029	1	1	1	1	1	1	1	1	1	1
44	Kryt vývodového hriadeľa úplný – ISO Vollst. Abdeckung der Welle – ISO, komplett – Shaft cover assy – ISO – Couvercle de l'arbre de prise de force – ISO – Tapa del árbol de toma de fuerza – ISO		531 989 153 029	1	1	1	1	1	1	1	1	1	1
45	Koncovka vývodového hriadeľa 540 (6 drážok) – úplná Endstück der Welle 540 (6 Rillen), komplett – Shaft 540 terminal (6 grooves) assy – Extrémité de l'arbre de prise de force (6 rainures) complète – Terminal del árbol de toma de fuerza 540 (6 ranuras)		531 989 153 129	1	1	1	1	1	1	1	1	1	1
46	Koncovka vývodového hriadeľa 100 (20 drážok) – úplná Endstück der Welle 100 (20 Rillen) – komplett – Shaft 100 terminal (20 grooves) assy – Extrémité de l'arbre de prise de force 100 (20 rainures) – complète – Terminal del árbol de toma de fuerza 100 (20 ranuras) completo		531 989 153 139	–	–	–	–	–	–	–	–	1	1

INDEX

1	Katalógové číslo	2	Skupina
	Katalognummer		Gruppe
	Catalogue No.		Group
	Numéro de repère		Groupe
	Número de catálogo		Grupo

1	2	1	2	1	2	1	2
531 980 002 003 002		531 980 005 085 005		531 980 017 904 017		531 980 121 015 120	
531 980 002 007 002		531 980 005 086 005				123	
89 002 012 002		531 980 005 087 005		80 018 000 018		531 980 121 017 120	
80 002 013 002		531 980 005 091 005		531 980 018 001 018		123	
80 002 014 002				531 980 018 902 018		531 980 121 021 120	
80 002 015 002		531 980 005 096 005				123	
531 980 002 016 002		531 980 005 103 005		531 980 021 044 021		531 980 121 022 120	
531 980 002 017 002		531 980 005 410 005				123	
531 980 002 031 002		531 980 005 903 005		531 980 108 004 106		531 980 121 023 120	
531 980 002 032 002				531 980 108 009 016		531 980 121 025 120	
531 980 002 033 002		531 980 007 003 007		531 980 108 010 106		123	
531 980 002 034 002		531 980 007 033 007		531 980 108 016 106		531 980 121 026 120	
531 980 002 035 002		531 980 007 036 007		531 980 108 017 106		123	
531 980 002 036 002		80 007 053 007		531 980 108 021 106		531 980 121 040 120	
531 980 002 037 002		531 980 007 064 007		531 980 108 027 106		123	
531 980 002 041 002		020		531 980 108 030 106		531 980 121 053 120	
531 980 002 042 002		531 980 007 066 007		531 980 108 031 106		123	
531 980 002 045 002				531 980 108 032 106		531 980 121 057 120	
531 980 002 046 002		531 980 009 001 009		531 980 108 036 106		123	
531 980 002 062 002		531 980 009 010 250		531 980 108 040 106		531 980 121 060 120	
531 980 002 063 002		251		531 980 108 042 106		123	
531 980 002 064 002		531 980 009 012 009		531 980 108 043 106		531 980 121 067 120	
531 980 002 065 002		531 980 009 013 009		120		123	
531 980 002 075 002		531 980 009 015 009		123		531 980 121 071 120	
531 980 002 080 002		531 980 009 017 009				531 980 121 072 120	
531 980 002 081 002		531 980 009 060 009		531 980 108 044 106		123	
531 980 002 083 002		531 980 009 070 009		531 980 108 045 106		531 980 121 075 120	
531 980 002 084 002		531 980 009 091 009		531 980 108 050 106		123	
531 980 002 092 002		531 980 009 094 009		531 980 108 051 106		531 980 121 077 120	
531 980 002 094 002		531 980 009 095 009		531 980 108 052 106		123	
531 980 002 095 002		531 980 009 096 009		531 980 108 053 106		235	
531 980 002 901 002		531 980 009 110 009		531 980 108 054 106		531 980 121 079 120	
016		531 980 009 123 009		531 980 108 057 106		531 980 121 083 120	
531 980 002 902 011				531 980 108 061 106		123	
016		531 980 010 001 010		531 980 108 062 106		531 980 121 084 120	
022		531 980 010 002 010		531 980 108 065 106		123	
		531 980 010 003 010		531 980 108 066 106		531 980 121 086 120	
531 980 003 008 003		531 980 010 004 010		531 980 108 070 106		123	
531 980 003 012 003		531 980 010 005 010		531 980 108 080 106		531 980 121 087 120	
531 980 003 013 003		531 980 010 902 010		531 980 108 082 106		123	
531 980 003 018 003				531 980 108 084 106		531 980 121 091 120	
531 980 003 028 003		531 980 011 110 011		531 980 108 085 106		123	
531 980 003 033 003		531 980 012 013 011		531 980 108 086 106		531 980 121 092 120	
531 980 003 035 003				531 980 108 090 106		123	
531 980 003 036 003		531 980 013 004 013		531 980 108 104 106		531 980 121 093 120	
531 980 003 038 003		531 980 013 011 013		135		123	
531 980 003 044 003		531 980 013 016 013				531 980 121 094 120	
531 980 003 045 003		531 980 013 026 013		531 980 108 105 106		123	
531 980 003 046 003		531 980 013 027 013		135		531 980 121 097 120	
531 980 003 062 003		531 980 013 031 013		531 980 108 106 106		123	
		531 980 013 032 013		135		531 980 121 102 120	
531 980 004 011 004		531 980 013 036 013		531 980 108 107 106		123	
531 980 004 012 004		531 980 013 037 013		531 980 108 115 106		531 980 121 113 120	
531 980 004 014 004		531 980 013 041 013		531 980 108 116 106		123	
531 980 004 016 004		531 980 013 042 013		80 108 124 106		531 980 121 115 120	
531 980 004 017 004		531 980 013 043 013		80 108 125 106		123	
531 980 004 023 004		531 980 013 045 013		80 108 130 106		531 980 121 116 120	
		531 980 013 046 013		531 980 108 132 106		123	
531 980 005 015 005		531 980 013 050 013		531 980 108 133 106		531 980 121 119 120	
531 980 005 022 005		531 980 013 052 013		80 108 140 106		123	
531 980 005 023 005		531 980 013 093 013		531 980 108 150 106		531 980 121 121 120	
531 980 005 037 005		531 980 013 110 013		531 980 108 160 106		123	
531 980 005 042 005		531 980 013 902 013				531 980 121 124 120	
531 980 005 043 005		531 980 013 904 013		531 980 121 002 120		123	
531 980 005 044 005		531 980 013 949 013		123		531 980 121 131 120	
531 980 005 045 005		531 980 013 959 013		531 980 121 006 120		123	
531 980 005 046 005				123		531 980 121 132 120	
531 980 005 047 005		531 980 014 020 014		531 980 121 007 120		123	
531 980 005 064 005		531 980 014 026 014		531 980 121 010 120		531 980 121 133 120	
531 980 005 071 005		531 980 014 030 014		123		123	
531 980 005 076 005		531 980 014 999 014		531 980 121 011 120		531 980 121 136 120	
531 980 005 077 005				123		123	
531 980 005 082 005		531 980 015 050 015		531 980 121 014 120		531 980 121 137 120	
022		80 015 100 015		123		123	

1	2	1	2	1	2	1	2
531 980 121 142	120	531 980 128 017	128	531 980 153 077	153		162
	123	531 980 128 020	128	531 980 153 080	153	531 980 161 025	161
531 980 121 143	120	531 980 128 021	128	531 980 153 082	153		162
	123	531 980 128 022	128	531 980 153 083	153	531 980 161 026	161
531 980 121 144	120	531 980 128 023	128	531 980 153 086	153		162
	123	531 980 128 024	128	531 980 153 087	153	531 980 161 027	161
531 980 121 146	120	531 980 128 025	128		184		162
	123	531 980 128 030	128		185	531 980 161 031	161
80 121 147	120			531 980 153 094	153		162
	123	80 130 000	130	531 980 153 102	153	531 980 161 032	161
531 980 121 154	120	531 980 130 002	130	531 980 153 107	153		162
	123	531 980 130 003	130	531 980 153 113	153	531 980 161 036	161
531 980 121 157	120	531 980 130 022	130	531 980 153 114	153		162
531 980 121 161	120			531 980 153 116	153	531 980 161 041	410
	123	531 980 142 000	142	80 153 119	153	531 980 161 042	161
531 980 121 162	120	531 980 142 001	142	531 980 153 121	153		162
	123	531 980 142 002	142	531 980 153 122	153	531 980 161 043	161
531 980 121 163	120	531 980 142 003	142	531 980 153 123	153		162
	123	531 980 142 004	142	531 980 153 126	153	531 980 161 044	161
531 980 121 164	120	531 980 142 005	142	531 980 153 127	153		162
	123	531 980 142 006	142	531 980 153 130	153	531 980 161 045	161
531 980 121 165	120	531 980 142 010	142	531 980 153 131	153		162
	123	531 980 142 013	142	80 153 133	153	531 980 161 046	161
531 980 121 167	120	531 980 142 017	142	531 980 153 149	153		162
	123	531 980 142 021	142	531 980 153 150	153	531 980 161 055	161
531 980 121 171	120	531 980 142 022	142	531 980 153 160	153		162
	123		145	531 980 153 184	153		264
531 980 121 172	120	531 980 142 025	142	531 980 153 185	153		265
	123	531 980 142 026	142	531 980 153 186	153	531 980 161 056	161
531 980 121 173	120	80 142 027	142	531 980 153 187	153		162
	123	80 142 031	142	531 980 153 190	153		264
531 980 121 181	120	80 142 032	142	531 980 153 191	153		265
	123			531 980 153 192	153	531 980 161 604	161
531 980 121 182	120	531 980 147 010	148	531 980 153 193	153		162
	123	531 980 147 012	148	531 980 153 194	153	531 980 161 605	161
531 980 121 183	120	531 980 147 013	148	531 980 153 195	153		162
531 980 121 184	120	531 980 147 014	148	531 980 153 196	153	531 980 161 606	161
531 980 121 185	120	531 980 147 015	148	531 980 153 197	153		162
	123	531 980 147 021	148	531 980 153 200	153	531 980 161 612	161
531 980 126 005	126	531 980 147 023	148	531 980 153 201	153		162
531 980 126 016	126	531 980 147 031	128	531 980 153 202	153	531 980 161 613	161
	80 126 018		149	531 980 153 203	153		162
531 980 126 024	126	531 980 147 032	148	531 980 153 204	153	531 980 161 619	161
531 980 126 026	126	531 980 147 041	148	531 980 153 205	153		162
531 980 126 032	126	531 980 147 050	148	531 980 153 210	153	531 980 161 902	161
531 980 126 053	126	531 980 147 051	148	531 980 153 214	153		162
531 980 126 054	126	531 980 147 053	148	531 980 153 215	153	80 170 000	170
531 980 126 055	120	531 980 147 090	148	531 980 153 226	153	80 170 069	170
	123			531 980 153 231	153	80 170 111	170
	126	80 148 000	148	531 980 153 232	153	531 980 170 113	170
531 980 126 056	126	531 980 148 010	148	531 980 153 233	153	531 980 170 183	170
531 980 126 057	126	531 980 153 002	153	531 980 153 237	153	531 980 170 184	170
531 980 126 059	126	531 980 153 004	153	531 980 153 244	153	531 980 170 185	170
531 980 126 068	126	531 980 153 005	153	531 980 153 246	153	531 980 170 186	170
531 980 126 080	126	531 980 153 006	153	531 980 153 247	153	531 980 170 201	170
531 980 126 084	126	531 980 153 007	153	531 980 153 251	153	531 980 170 202	170
531 980 126 089	126	531 980 153 011	153	531 980 153 252	153	531 980 170 989	170
531 980 126 093	126	531 980 153 012	153	531 980 153 253	153		
531 980 126 095	126	80 153 014	153	531 980 153 273	153	80 184 000	184
531 980 126 097	126	531 980 153 017	153	80 153 281	153		185
531 980 126 099	126	531 980 153 020	153	531 980 153 282	153	531 980 185 009	184
531 980 126 101	126	531 980 153 021	153	531 980 153 283	153		185
	80 126 102	531 980 153 024	153	531 980 153 284	153	531 980 185 012	184
	80 126 103	531 980 153 026	153	531 980 153 285	153		185
531 980 126 105	126	531 980 153 031	153	531 980 153 300	153	531 980 185 040	184
531 980 126 106	126	531 980 153 032	153	531 980 153 301	153		185
531 980 126 107	126	531 980 153 034	153	531 980 153 302	153	531 980 185 061	184
531 980 126 112	126	531 980 153 035	153	531 980 153 901	153		185
531 980 126 113	126	531 980 153 036	153			531 980 185 062	184
531 980 126 114	126	531 980 153 037	153	531 980 161 014	161		185
531 980 126 116	126	531 980 153 040	153		162	531 980 185 063	184
531 980 126 117	126	531 980 153 041	153	531 980 161 015	161		185
	174	531 980 153 042	153		162	531 980 185 067	184
531 980 126 124	126	531 980 153 043	153	531 980 161 016	161		185
531 980 126 130	126	531 980 153 044	153		162	531 980 185 071	184
531 980 126 140	126	531 980 153 047	153	531 980 161 017	161		185
531 980 126 150	126	531 980 153 051	153		162	531 980 185 072	184
531 980 126 190	126		174	531 980 161 021	161		185
		531 980 153 056	153		162	531 980 185 074	184
531 980 128 002	128	531 980 153 061	153	531 980 161 022	161		185
531 980 128 003	128	531 980 153 062	153		162	531 980 185 075	184
531 980 128 005	128	531 980 153 073	153	531 980 161 023	161		185
531 980 128 010	128	531 980 153 074	153		162	531 980 185 076	184
531 980 128 016	128	531 980 153 075	153	531 980 161 024	161		185

1	2	1	2	1	2	1	2
531 980 185 077	184	80 218 000	218	531 980 231 026	231	531 980 250 031	250
	185	531 980 218 010	218		232		251
531 980 185 081	184			531 980 231 027	231	531 980 250 040	250
	185	80 220 000	220	531 980 231 032	231		251
531 980 185 082	184	531 980 220 004	220		232	531 980 250 904	250
	185	531 980 220 005	220	531 980 231 044	231		251
531 980 185 083	184	531 980 220 006	220	531 980 231 070	231	531 980 250 907	902
	185	531 980 220 007	220	531 980 231 080	295		903
531 980 185 085	184	531 980 220 011	220	531 980 231 503	231	531 980 250 989	260
	185	531 980 220 012	220		232		251
531 980 185 086	184	531 980 220 013	220	531 980 231 510	231		
	185	531 980 220 014	220		232	531 980 255 003	255
531 980 185 096	184	531 980 220 015	220	531 980 231 514	231	531 980 255 023	255
	185		277		232	531 980 255 024	255
			577	531 980 231 529	231	531 980 255 030	255
531 980 200 014	271	531 980 220 016	220		232	531 980 255 037	255
531 980 200 015	200	531 980 220 019	220			531 980 255 041	255
	201	531 980 220 029	220	531 980 235 003	235	531 980 255 042	255
	203	531 980 220 030	220	531 980 235 004	235	531 980 255 043	231
531 980 200 016	200	531 980 220 031	220	531 980 235 005	235		232
	201	531 980 220 032	220	531 980 235 006	235		235
531 980 200 017	200	531 980 220 033	220	531 980 235 007	235		255
	201	531 980 220 045	220	531 980 235 009	235		295
	203	531 980 220 999	220	531 980 235 011	235	531 980 255 044	255
531 980 200 021	200			531 980 235 012	235	531 980 255 045	255
	201	80 227 001	227	531 980 235 013	235	531 980 255 080	255
531 980 200 031	200	531 980 227 002	227	531 980 235 014	235	531 980 255 090	255
	203	531 980 227 003	227	531 980 235 016	235	531 980 255 110	255
531 980 200 032	200	531 980 227 004	227	531 980 235 017	235	531 980 255 120	255
	201	531 980 227 005	227	531 980 235 021	235	531 980 255 125	255
	203	531 980 227 006	227	531 980 235 022	235	531 980 255 500	255
531 980 200 034	200	531 980 227 007	227	531 980 235 023	235	531 980 255 501	255
	201	531 980 227 009	227	531 980 235 024	235	531 980 255 510	255
	203	531 980 227 010	227	531 980 235 029	235	531 980 255 580	255
531 980 200 035	200	531 980 227 015	227	531 980 235 030	235	531 980 255 999	255
	201	531 980 227 017	227	531 980 235 032	235		
	203	531 980 227 024	227	531 980 235 033	235	80 264 000	264
531 980 200 080	200	531 980 227 025	227	531 980 235 034	235	531 980 264 010	264
	201	531 980 227 030	227	531 980 235 037	235		265
	203	531 980 227 034	227	531 980 235 039	235	531 980 267 902	268
		531 980 227 036	227	531 980 235 040	235	80 268 000	268
80 205 000	205	531 980 227 047	227	531 980 235 049	235	531 980 268 910	268
531 980 205 003	205	531 980 227 054	227	531 980 235 050	235	531 980 268 989	268
	271	531 980 227 055	227	531 980 235 053	235	531 980 268 999	268
531 980 205 007	205	531 980 227 056	227	531 980 235 054	235		
	271	531 980 227 057	227	531 980 235 060	235	80 271 000	271
531 980 205 010	205	531 980 227 060	227	531 980 235 901	235	531 980 271 010	271
531 980 205 011	205	531 980 227 061	227	531 980 235 905	235	531 980 271 013	271
531 980 205 012	205	531 980 227 063	227	531 980 235 989	235	531 980 271 014	271
531 980 205 014	205	531 980 227 064	227	531 980 235 999	235	531 980 271 020	271
	271	531 980 227 067	227			531 980 271 021	271
531 980 205 015	205	531 980 227 068	227	531 989 236 005	236	531 980 271 022	271
	271	531 980 227 070	227	531 980 236 006	236	531 980 271 023	271
531 980 205 016	205	531 980 227 074	227	531 980 236 901	236	531 980 271 024	271
	271	531 980 227 083	227			531 980 271 031	271
531 980 205 025	205	531 980 227 093	227	531 980 245 001	244	531 980 271 033	271
531 980 205 026	205	531 980 227 563	227		245	531 980 271 034	271
	271	531 980 227 901	227	531 980 245 002	244	531 980 271 035	271
531 980 205 031	205	531 980 227 969	227		245	531 980 271 044	271
531 980 205 032	205				246	531 980 271 051	205
531 980 205 050	205	531 980 231 001	231		247		271
531 980 205 070	205	531 980 231 004	231	531 980 245 004	244	531 980 271 052	205
531 980 205 080	205		232		245		271
531 980 205 901	902	531 980 231 005	231	531 980 245 006	244	531 980 271 053	271
	903		232		245	531 980 271 070	271
531 980 205 969	205	531 980 231 009	231	531 980 245 011	246	531 980 271 080	271
531 980 205 979	205		232		247	531 980 271 090	271
		531 980 231 011	231	531 980 245 019	244	531 980 271 901	271
			232		245	531 980 271 902	271
80 213 000	213	531 980 231 013	231	80 246 000	246	531 980 271 969	271
531 980 213 930	213		232	531 980 246 002	246	531 980 271 979	271
531 980 213 989	213	531 980 231 015	231	531 980 246 003	246		
	264		232			531 980 276 009	276
531 980 213 999	213	531 980 231 016	231	531 980 247 000	247	531 980 276 019	276
	264		232	531 980 247 002	247	531 980 276 020	276
		531 980 231 017	231			531 980 276 024	274
80 214 000	214		232	531 980 250 009	250		276
531 980 214 010	214	531 980 231 021	231		251	531 980 276 025	276
531 980 214 902	211	531 980 231 022	231	531 980 250 011	902	531 980 276 027	276
	214		232		903	531 980 276 029	276
	215	531 980 231 023	231	531 980 250 012	250	531 980 276 033	276
531 980 214 989	214		232		251	531 980 276 034	276
531 980 214 999	214	531 980 231 024	231	531 980 250 030	250		576
			232		251	531 980 276 035	276
80 217 000	217						

1	2	1	2	1	2	1	2
	576	531 980 278 071 278			577		80 306 720 306
531 980 276 039 276		531 980 278 077 278		531 980 295 094 295			
531 980 276 040 276		578		297			80 309 000 309
80 276 046 276		531 980 278 080 278		577			531 980 309 001 309
531 980 276 050 276		531 980 278 082 278		531 980 295 095 295			
531 980 276 051 276		578		297			531 980 311 162 312
531 980 276 052 276		531 980 278 090 278		531 980 295 096 295			531 980 311 209 312
80 276 053 276		531 980 278 096 278		531 980 295 100 295			531 980 311 331 312
531 980 276 054 276		531 980 278 097 278		531 980 295 120 295			531 980 311 334 312
531 980 276 055 276		531 980 278 101 278		531 980 295 130 295			531 980 311 341 312
531 980 276 056 276		531 980 278 102 278		531 980 295 140 295			531 980 311 343 312
531 980 276 057 276		531 980 278 103 278		531 980 295 150 295			531 980 311 344 312
531 980 276 061 276		531 980 278 104 278		531 980 295 160 295			531 980 311 345 312
531 980 276 062 276		531 980 278 170 278		531 980 295 170 295			531 980 311 350 312
531 980 276 063 276		531 980 278 182 278		531 980 295 190 295			409
531 980 276 064 276		578		80 295 500 295			531 980 311 380 013
531 980 276 065 276		531 980 278 979 278		531 980 295 509 295			312
531 980 276 066 276				531 980 295 519 295			531 980 311 410 312
531 980 276 067 276		80 280 000 280		531 980 295 520 295			531 980 311 411 227
531 980 276 071 276		531 980 280 009 280		531 980 295 529 295			312
531 980 276 072 276		531 980 280 010 280		531 980 295 531 295			531 980 311 901 312
531 980 276 073 276		531 980 280 011 280		531 980 295 534 295			531 980 311 903 312
531 980 276 075 276		531 980 280 012 280		531 980 295 539 295			
80 276 076 276		531 980 280 020 280		531 980 295 540 295			531 980 312 333 312
531 980 276 077 276				531 980 295 596 295			
531 980 276 081 276		80 295 000 295		531 980 295 949 295			80 313 000 313
		531 980 295 002 295		531 980 295 959 295			531 980 313 001 313
80 277 000 277		577		531 980 295 969 295			531 980 313 002 313
531 980 277 003 277		531 980 295 003 295		531 980 295 979 295			531 980 313 009 313
531 980 277 004 277		577		531 980 295 989 295			531 980 313 010 313
531 980 277 005 277		531 980 295 004 295		531 980 295 999 295			531 980 334 030 334
		577					531 980 334 046 334
531 980 277 007 277		531 980 295 005 295		80 297 000 297			531 980 334 060 334
531 980 277 009 277		577		531 980 297 010 297			367
		531 980 295 010 295		577			531 980 334 090 334
531 980 277 010 277		577		531 980 297 030 297			367
531 980 277 011 277		531 980 295 011 295		531 980 297 999 297			531 980 334 100 334
531 980 277 012 277		297		308			367
531 980 277 013 277		577		531 980 302 045 305			531 980 334 101 334
531 980 277 014 277		531 980 295 012 295		308			367
		577		531 980 302 053 305			531 980 334 102 334
531 980 277 017 277		531 980 295 013 295		308			367
		297		531 980 302 117 305			531 980 334 112 334
531 980 277 019 277		577		308			367
531 980 277 020 277		531 980 295 015 295		531 980 302 121 305			531 980 334 130 334
		297		308			367
531 980 277 022 277		531 980 295 019 295		531 980 302 126 305			531 980 334 134 334
		531 980 295 020 295		308			367
531 980 277 023 277		577		531 980 302 127 305			531 980 334 901 334
		531 980 295 029 295		308			367
531 980 277 024 277		531 980 295 031 295		531 980 302 152 305			
		531 980 295 032 295		308			80 336 000 336
531 980 277 025 277		531 980 295 034 295					531 980 336 010 336
		531 980 295 036 295		531 980 305 629 305			531 980 336 020 336
531 980 277 026 277		297		531 980 305 639 305			531 980 336 022 336
		531 980 295 039 295		531 980 305 650 305			531 980 336 025 336
531 980 277 027 277		297		531 980 305 660 305			531 980 336 041 336
		531 980 295 040 295		80 305 800 305			
531 980 277 030 277		531 980 295 042 295					531 980 345 019 344
531 980 277 031 277		297		531 980 306 013 306			531 980 345 037 344
531 980 277 032 277		531 980 295 043 295		531 980 306 015 306			531 980 345 096 344
531 980 277 040 277		531 980 295 045 295		531 980 306 021 306			531 980 345 137 344
		531 980 295 050 295		531 980 306 030 306			531 980 345 153 373
531 980 277 901 277		531 980 295 051 295		531 980 306 042 306			531 980 345 210 902
		531 980 295 052 295		531 980 306 060 306			903
531 980 277 989 277		531 980 295 054 295		531 980 306 080 306			531 980 345 906 346
531 980 277 999 277		531 980 295 056 295		531 980 306 090 306			
		297		531 980 306 200 306			531 980 350 007 355
531 980 278 019 278		531 980 295 057 295		80 306 500 306			531 980 350 014 355
531 980 278 029 278		297		531 980 306 537 306			531 980 350 015 355
531 980 278 030 278		531 980 295 060 295		531 980 306 538 306			531 980 350 021 355
		531 980 295 062 295		531 980 306 539 306			531 980 350 030 355
531 980 278 034 278		297		531 980 306 560 306			531 980 350 037 354
531 980 278 045 278		531 980 295 065 295		531 980 306 570 306			355
531 980 278 050 278		531 980 295 070 295		531 980 306 580 306			531 980 350 041 355
		531 980 295 080 295		80 306 590 306			531 980 350 050 355
531 980 278 052 278		297		531 980 306 610 306			531 980 350 055 355
531 980 278 054 278		531 980 295 082 295		80 306 620 306			531 980 350 060 355
531 980 278 065 278		531 980 295 083 295		80 306 630 306			531 980 350 070 355
		531 980 295 084 295		531 980 306 640 306			531 980 350 180 355
531 980 278 066 227		531 980 295 085 295		531 980 306 650 306			531 980 350 181 355
		531 980 295 086 295		531 980 306 660 306			531 980 350 193 355
		297		531 980 306 670 306			531 980 350 230 355
531 980 278 067 278		531 980 295 092 295		80 306 710 306			358

1	2	1	2	1	2	1	2
531 980 350 270 355		531 980 368 281 370		531 980 401 083 401		531 980 407 067 407	
531 980 350 274 355			374	531 980 401 084 401		531 980 407 072 407	
531 980 350 275 355		531 980 368 282 370		531 980 401 085 401		531 980 407 073 407	
531 980 350 280 355			374	531 980 401 086 403		531 980 407 074 407	
	358	531 980 368 307 333		531 980 401 087 403		531 980 407 901 410	
531 980 350 284 312		531 980 368 308 333		531 980 401 090 401			413
	355	531 980 368 342 368		531 980 401 091 403			416
531 980 350 286 355		531 980 368 351 370		531 980 401 094 403			902
	358		374	531 980 401 095 403			903
531 980 350 290 355		531 980 368 422 370		531 980 401 096 403			
531 980 350 300 355		531 980 368 423 370		531 980 401 097 401		531 980 410 002 410	
	358	531 980 368 425 370		531 980 401 100 401		531 980 410 003 410	
531 980 350 310 355			374	531 980 401 101 401		531 980 410 007 400	
	358	531 980 368 446 370		531 980 401 102 401		531 980 410 023 410	
531 980 350 317 355			374	531 980 401 104 401		531 980 410 024 410	
531 980 350 320 355		80 368 912 368		531 980 401 106 401		531 980 410 090 410	
	358			531 980 401 110 401		531 980 410 100 410	
531 980 350 340 355		531 980 371 903 371		531 980 401 111 401			
531 980 350 440 355		531 980 371 904 371		531 980 401 113 403		80 413 002 413	
531 980 350 450 355				531 980 401 114 403		531 980 413 005 413	
531 980 350 460 355		531 980 380 013 381		531 980 401 120 401		80 413 006 413	
	358	531 980 380 014 381		531 980 401 121 401		531 980 413 012 413	
531 980 350 579 355		80 381 000 381		531 980 401 122 401		531 980 413 013 413	
531 980 350 599 358		531 980 381 101 381		531 980 401 130 401		531 980 413 014 413	
531 980 350 879 355		80 381 109 381		531 980 401 160 401		531 980 413 017 413	
531 980 350 889 355		80 381 119 381		531 980 401 170 403		531 980 413 022 413	
531 980 350 913 355		531 980 381 210 381		531 980 401 200 401		531 980 023 413	
531 980 350 919 355		531 980 381 220 381		531 980 401 270 401		531 980 413 027 413	
531 980 350 921 355						531 980 413 032 413	
531 980 350 932 355		80 383 000 383		80 402 000 402		531 980 413 033 413	
531 980 350 947 355		531 980 383 110 383		80 402 001 402		531 980 413 034 413	
	358	531 980 383 114 383		531 980 402 010 402		80 413 036 413	
531 980 350 948 355		531 980 383 120 383		531 980 402 027 402		80 413 037 413	
	358	531 980 383 130 383		531 980 402 035 402		80 413 041 413	
531 980 350 952 355		531 980 383 140 383		80 402 036 402		531 980 413 043 413	
	358	531 980 383 150 383		531 980 402 037 402		531 980 413 044 413	
531 980 350 955 355		531 980 383 160 383		531 980 402 041 402		531 980 413 045 413	
	358	531 980 383 170 383		531 980 402 042 402		531 980 413 046 413	
531 980 350 958 355				531 980 402 043 402		531 980 413 047 413	
	358	531 980 400 004 400		531 980 402 051 402		531 980 413 051 413	
531 980 350 964 355		531 980 400 005 400		531 980 402 053 402		531 980 413 052 413	
		531 980 400 006 400		531 980 402 054 402		531 980 413 053 413	
531 980 353 009 353		531 980 400 007 400		531 980 402 067 402		531 980 413 054 413	
531 980 353 030 353		531 980 400 010 400		531 980 402 070 402		531 980 413 055 413	
531 980 353 100 353		531 980 400 012 400		531 980 402 072 402		531 980 413 056 413	
531 980 353 501 353		531 980 400 013 400		531 980 402 073 402		531 980 413 057 413	
		531 980 400 014 400		531 980 402 076 402		531 980 413 061 413	
531 980 357 918 355		531 980 400 015 400		80 402 077 402		531 980 413 076 413	
		531 980 400 016 400		531 980 402 080 402		531 980 413 077 413	
531 980 368 007 368		531 980 400 017 400		531 980 402 081 402		531 980 413 081 413	
531 980 368 023 368		531 980 400 021 400		531 980 402 082 402			
531 980 368 133 368		531 980 400 022 400		531 980 402 083 402		531 980 420 002 420	
531 980 368 134 368		531 980 400 023 400		531 980 402 084 402		531 980 420 005 420	
531 980 368 135 368		531 980 400 025 400		531 980 402 085 402		531 980 420 902 420	
531 980 368 142 368		531 980 400 026 400		531 980 402 090 402			
531 980 368 143 368		531 980 400 027 400		531 980 402 091 402		531 980 450 009 450	
531 980 368 144 337		531 980 400 031 400		531 980 402 093 402		531 980 450 012 450	
531 980 368 145 337		531 980 400 032 400		531 980 402 097 402		531 980 450 024 450	
531 980 368 147 337		80 400 033 400		531 980 402 101 402		531 980 450 025 450	
531 980 368 151 337				531 980 402 102 402		531 980 450 026 450	
531 980 368 152 337		80 401 000 401		531 980 402 103 402		531 980 450 030 450	
531 980 368 153 337		531 980 401 015 401		531 980 402 104 402		531 980 450 032 450	
531 980 368 154 337		531 980 401 016 401		531 980 402 105 402		531 980 450 033 450	
531 980 368 155 337		531 980 401 017 401		531 980 402 106 402		531 980 450 037 450	
531 980 368 156 337		531 980 401 020 401		531 980 402 107 402		531 980 450 041 450	
531 980 368 157 337		531 980 401 030 401		531 980 402 111 402		531 980 450 052 450	
531 980 368 161 337		531 980 401 040 401		531 980 402 112 402		531 980 450 060 450	
	368	531 980 401 053 401		531 980 402 113 402		531 980 450 070 450	
531 980 368 192 368		531 980 401 054 401		531 980 402 114 402		531 980 450 072 450	
531 980 368 211 368		531 980 401 055 401		531 980 402 115 402		531 980 450 073 450	
531 980 368 235 368		531 980 401 056 401		531 980 402 116 402		531 980 450 074 450	
531 980 368 236 368		531 980 401 057 401		531 980 402 125 402		531 980 450 075 450	
531 980 368 255 337		531 980 401 060 401		531 980 402 126 402		531 980 450 080 450	
	368	531 980 401 062 401		531 980 402 127 402		531 980 450 085 450	
531 980 368 256 337		531 980 401 065 401		531 980 402 128 402		531 980 450 086 450	
	368	531 980 401 066 401		531 980 402 129 402		531 980 450 090 450	
531 980 368 263 804		531 980 401 067 401		531 980 402 150 402		531 980 450 092 450	
	805	531 980 401 070 401		531 980 402 160 402		531 980 450 093 450	
	902	531 980 401 071 401		531 980 402 170 402		531 980 450 150 450	
	903	531 980 401 075 401		531 980 402 180 402		531 980 450 190 450	
531 980 368 265 804		531 980 401 077 401		531 980 402 190 402		531 980 450 204 450	
	805	531 980 401 080 401		531 980 402 220 402		531 980 450 205 450	
	902	531 980 401 081 401				531 980 450 234 450	
	903	531 980 401 082 401		531 980 407 066 407		531 980 450 979 450	

1	2	1	2	1	2	1	2
531 980 452 001 452			308		80 805 000 804		531 983 009 922 009
531 980 452 002 452		531 980 600 207 381			805		531 983 009 981 009
531 980 452 009 452				531 980 805 001 804			
	453				805		83 010 000 010
531 980 452 012 452		531 980 800 008 200		531 980 805 002 804			
531 980 452 015 452			201		805		531 983 010 901 010
531 980 452 024 452		531 980 800 009 280		80 805 024 804			
	453	531 980 800 010 400			805		83 011 000 011
531 980 453 035 452		531 980 800 012 271		80 805 025 804			531 983 011 004 011
	453	531 980 800 015 161			805		531 983 011 010 011
531 980 453 044 452			162				531 983 011 020 011
	453		205	531 980 900 019 902			531 983 011 100 011
531 980 453 045 452			271		903		531 983 011 104 011
	453	531 980 800 018 277		531 980 900 029 902			531 983 011 109 011
531 980 453 072 452			577		903		83 011 700 011
	453	531 980 800 025 255		531 980 900 039 902			
531 980 453 100 452		531 980 800 028 235			903		531 983 012 001 011
	453	531 980 800 040 235		531 980 900 049 902			531 983 012 002 011
531 980 453 110 452		531 980 800 042 277			903		531 983 012 006 011
	453	531 980 800 045 457		531 980 900 069 902			531 983 012 901 011
531 980 453 209 452		531 980 800 046 220			903		531 983 012 902 011
	453	531 980 800 049 276		531 980 900 089 902			
531 980 453 220 452		531 980 800 050 276			903		531 983 013 002 013
	453	531 980 800 051 161		531 980 900 099 902			531 983 013 006 013
531 980 453 260 452			162		903		531 983 013 011 013
	453	531 980 800 053 278		531 980 900 119 902			83 013 500 013
		531 980 800 061 278			903		531 983 013 901 013
			578	531 980 900 129 902			
531 980 455 006 457		531 980 800 062 200			903		83 014 000 014
531 980 455 007 457			201	531 980 900 139 902			531 983 014 010 014
531 980 455 011 457			203		903		
531 980 455 012 457		531 980 800 064 277					83 016 000 016
531 980 455 013 457			577	531 983 002 016 002			531 983 016 002 016
531 980 455 014 457		531 980 800 065 277			312		531 983 016 003 016
531 980 455 016 457		531 980 800 072 410		83 002 135 002			531 983 016 005 016
531 980 455 017 457		531 980 800 074 218		83 002 136 002			531 983 016 601 016
531 980 455 021 457		531 980 800 075 218		531 983 002 140 002			531 983 016 902 016
531 980 455 022 457		531 980 800 076 217			83 002 500 002		
531 980 455 025 457		531 980 800 077 217			83 002 501 002		531 983 017 001 017
531 980 455 026 457				531 983 002 502 002			531 983 017 007 017
531 980 455 027 457		531 980 802 003 804			83 002 580 002		531 983 017 022 017
531 980 455 031 457			805	531 983 002 589 002			83 017 500 017
531 980 455 032 457		531 980 802 004 804			83 002 590 002		531 983 017 507 017
531 980 455 033 457			805	531 983 002 599 002			531 983 017 969 017
531 980 455 034 457		531 980 802 005 804			83 003 015 003		
531 980 455 041 457			805		83 003 016 003		83 021 500 021
531 980 455 050 457		531 980 802 051 804		531 983 003 017 003			531 983 021 501 021
			805		83 003 500 003		531 983 021 502 021
531 980 457 002 457		531 980 802 056 804			83 003 501 003		531 983 021 503 021
531 980 457 005 457			805		83 003 503 003		531 983 021 504 021
531 980 457 008 457		531 980 802 122 804		531 983 003 504 003			531 983 021 510 021
531 980 457 011 457			805		83 003 509 003		531 983 021 530 021
531 980 457 014 457				531 983 003 510 003			531 983 021 537 021
		531 980 803 105 804		531 983 003 519 003			531 983 021 540 021
			805				
531 980 458 007 458		531 980 803 121 804			83 004 500 004		83 022 000 022
			805	531 983 004 501 004			531 983 022 002 022
							531 983 022 003 022
							83 022 019 022
	80 562 000 562	80 804 000 804			83 005 001 005		531 983 022 050 022
			805		83 005 500 005		531 983 022 060 022
531 980 562 001 562		531 980 804 003 804		531 983 005 509 005			531 983 022 907 022
531 980 562 004 562			805	531 983 005 529 005			
531 980 562 006 562		531 980 804 004 804			531 983 005 539 005		
531 980 562 007 562			805	531 983 005 920 005			531 983 031 500 902
531 980 562 009 562		531 980 804 005 804		531 983 005 921 005			903
531 980 562 010 562			805				531 983 153 029 903
531 980 562 019 562		531 980 804 006 804			83 007 000 007		902
531 980 562 020 562			805	531 983 007 019 007			
531 980 562 029 562		531 980 804 011 804			531 983 007 021 007		83 161 000 161
531 980 562 030 562			805	531 983 007 022 007			162
531 980 562 050 562		531 980 804 012 804			531 983 007 023 007		531 983 161 001 161
			805	531 983 007 025 007			162
531 980 578 170 578		531 980 804 016 804		531 983 007 050 007			531 983 161 002 161
531 980 578 989 578			805	531 983 007 060 007			162
		531 980 804 017 804		531 983 009 030 009			531 983 161 003 161
			805		531 983 009 032 009		162
531 980 585 500 585		80 804 024 804		531 983 009 050 009			531 983 161 040 161
531 980 585 012 585			805	531 983 009 060 009			162
531 980 585 063 585		80 804 025 804		531 983 009 070 009			531 983 161 677 161
531 980 585 083 585			805	531 983 009 080 009			162
		531 980 804 134 804			83 009 500 009		531 983 161 678 161
531 980 600 003 413			805	531 983 009 520 009			162
531 980 600 053 576		80 804 138 804			83 009 550 009		531 983 161 679 161
531 980 600 055 576			805	531 983 009 921 009			162
531 980 600 056 578							
531 980 600 200 305							

1	2	1	2	1	2	1	2
531 983 161 680 161		531 983 231 034 231			308		358
	162	531 983 231 550 231		531 983 305 080 305		531 983 355 110 355	
531 983 161 681 161			232		308	531 983 355 120 355	
	162	531 983 231 590 231		531 983 305 090 305		531 983 355 719 355	
		531 983 231 999 231			308	531 983 355 729 355	
83 181 000 181		531 983 235 003 235		531 983 305 120 305		531 983 355 739 355	
531 983 181 010 181		531 983 235 004 235			308	531 983 355 749 355	
531 983 181 020 181			236	531 983 305 140 305		531 983 355 799 355	
		531 983 235 010 235			308	531 983 355 809 355	
			236	531 983 305 629 305		531 983 355 899 355	
83 185 000 184		531 983 235 020 235		531 983 305 650 305		531 983 355 909 355	
	185		83 235 500 235	531 983 305 670 305		531 983 355 924 355	
531 983 185 004 184		531 983 235 508 235		531 983 305 680 305			
	185	531 983 235 509 235		531 983 305 700 305		531 983 356 050 358	
531 983 185 061 184		531 983 235 903 235		531 983 305 721 305		531 983 356 060 358	
	185		236	531 983 305 722 305		531 983 356 070 358	
531 983 185 062 184		531 983 235 904 235		531 983 305 727 305		531 983 356 080 358	
	185	531 983 235 906 235		531 983 305 730 305		531 983 356 879 358	
		531 983 235 979 902		531 983 305 740 305		531 983 356 889 358	
83 200 000 200			903	531 983 305 750 305		531 983 356 989 358	
	201	531 983 235 989 235		531 983 305 760 305		531 983 356 999 358	
531 983 200 040 200				531 983 305 770 305		83 358 000 368	
	201		83 236 000 236	531 983 305 780 305		531 983 358 010 358	
531 983 200 999 200		531 983 236 006 236		83 305 800 305		531 983 358 110 358	
	201	531 983 236 007 236		83 308 000 308		531 983 358 719 358	
			83 245 000 244	531 983 308 030 308		531 983 358 729 358	
83 203 000 200			245	531 983 308 040 308		531 983 358 739 358	
	203	531 983 245 009 244			83 312 000 312	531 983 358 749 358	
531 983 203 999 200			245	531 983 312 011 312		531 983 358 799 358	
	203	531 983 245 019 244		531 983 312 016 312		531 983 358 809 358	
			245	531 983 312 020 312		531 983 358 899 358	
83 211 000 211			83 250 000 250	531 983 312 023 312		531 983 358 909 358	
531 983 211 003 211			251	531 983 312 057 312		531 983 361 000 361	
	214		83 251 000 250		531 983 334 004 334		83 367 000 367
	215		251		367	531 983 367 002 367	
	265			531 983 334 005 367		531 983 367 005 367	
531 983 211 009 211		83 278 000 278		531 983 334 010 334		531 983 367 006 367	
531 983 211 019 211		531 983 278 100 278		531 983 334 020 334		531 983 367 010 367	
531 983 211 901 211		531 983 278 170 278			367	531 983 367 019 367	
	215	531 983 278 180 278		531 983 334 500 334		531 983 367 039 367	
			578	531 983 334 510 334		531 983 367 069 367	
		531 983 278 200 278		531 983 334 520 334		531 983 367 090 367	
		531 983 278 989 578			367		
		531 983 278 999 278		531 983 334 530 334		83 368 000 368	
			308	531 983 334 540 334		531 983 368 005 368	
		531 983 302 010 305		531 983 334 541 334		531 983 368 011 368	
			308		367	531 983 368 012 368	
83 221 000 221		531 983 302 011 305		531 983 334 542 367		531 983 368 013 368	
531 983 221 001 221		531 983 302 012 305		531 983 334 554 334		531 983 368 109 368	
531 983 221 002 221		531 983 302 020 305		531 983 334 555 334		531 983 368 110 368	
531 983 221 003 221		531 983 302 062 305		531 983 334 570 334		531 983 124 366	
531 983 221 004 221		531 983 302 063 305			83 336 000 336	531 983 368 130 368	
531 983 221 005 221				531 983 336 010 336		531 983 368 131 368	
531 983 221 006 221		531 983 303 020 308		531 983 336 020 336		531 983 368 134 368	
531 983 221 009 221		531 983 303 040 308		531 983 342 001 343		531 983 368 141 368	
531 983 221 013 221				531 983 342 002 343		531 983 368 144 368	
531 983 221 014 221			83 305 000 305			531 983 368 181 368	
531 983 221 015 221		531 983 305 003 305			83 343 000 343	531 983 368 210 368	
531 983 221 016 221			308	531 983 343 009 343		531 983 368 230 368	
531 983 221 017 221		531 983 305 010 305		531 983 343 010 343		531 983 368 231 368	
531 983 221 019 221			305			531 983 368 300 368	
531 983 221 020 221		531 983 305 020 305			83 344 000 344	531 983 368 301 368	
531 983 221 022 221			308	531 983 344 030 344		531 983 368 302 368	
531 983 221 023 221		531 983 305 030 305		531 983 344 040 344		531 983 368 303 368	
531 983 221 029 221			308	531 983 344 050 344		531 983 368 304 368	
531 983 221 039 221		531 983 305 033 305		531 983 344 080 344		531 983 368 305 368	
531 983 221 989 221			308			531 983 368 306 368	
531 983 221 999 221		531 983 305 040 305			83 348 000 348	531 983 368 307 368	
			308	531 983 348 010 348		531 983 368 309 368	
		531 983 305 049 305			349	531 983 368 311 368	
83 227 000 227			308	531 983 348 901 348		531 983 368 312 368	
531 983 227 001 227		531 983 305 050 305				531 983 368 313 368	
531 983 227 002 227			308		83 349 000 349	531 983 368 314 368	
531 983 227 003 227			308			531 983 368 320 368	
531 983 227 004 227		531 983 305 060 305				531 983 368 329 368	
531 983 227 005 227			308	531 983 350 040 355		531 983 368 330 368	
83 227 019 227		531 983 305 070 305				531 983 368 332 368	
	227		308		83 354 000 354	531 983 368 346 368	
531 983 227 530 227		531 983 305 073 305		531 983 354 010 354		531 983 368 347 902	
531 983 227 901 227			308			903	
531 983 227 902 227		531 983 305 074 305			83 355 000 355	531 983 368 350 368	
531 983 227 979 227			308	531 983 355 010 355		531 983 368 351 368	
531 983 227 999 227		531 983 305 075 305		531 983 355 020 355			

1	2	1	2	1	2	1	2
531 983 368 352 368			453	531 983 578 999 578		531 984 020 011 020	
531 983 368 355 368		531 983 453 002 452			83 585 000 585	531 984 020 012 020	
531 983 368 359 368			453		531 983 585 004 585	84 020 013 020	
531 983 368 360 368		531 983 453 005 452			531 983 585 061 585	84 020 014 020	
531 983 368 400 368			453		531 983 585 062 585	531 984 020 015 020	
531 983 368 409 368		531 983 453 006 452				84 020 016 020	
531 983 368 411 368			453			531 984 020 020 020	
531 983 368 420 368		531 983 453 009 453		531 983 802 007 804		531 984 020 025 020	
531 983 368 423 368		531 983 453 010 452			805	531 984 020 027 020	
83 368 424 368			453	531 983 802 110 804		531 984 020 030 020	
531 983 368 425 368		531 983 453 014 452			805	531 984 020 032 020	
531 983 368 426 368			453	531 983 803 121 804		531 984 020 033 020	
83 368 429 368		531 983 453 015 452			805	531 984 020 040 020	
531 983 368 439 368			453			531 984 020 050 020	
83 368 503 368		531 983 453 017 452		83 805 000 804		531 984 020 053 020	
83 368 504 368			453		805	531 984 020 060 020	
83 368 505 368		531 983 453 019 452		83 805 001 804		531 984 020 070 020	
83 368 513 368			453		805	531 984 020 901 020	
83 368 514 368		531 983 453 020 452		531 983 805 002 804			
83 368 521 368			453		805	84 106 000 106	
531 983 368 524 368		531 983 453 022 452		83 805 024 804			
83 368 549 368			453		805	531 984 107 010 106	
531 983 368 552 368		531 983 453 023 452		83 805 025 804			
			453		805		
83 370 015 370		531 983 453 024 453		83 805 145 804		531 984 108 001 106	
531 983 370 006 370		531 983 453 025 452			805	531 984 108 002 106	
			453	83 902 000 902		531 984 108 004 106	
531 983 370 007 370		531 983 453 030 452			903	531 984 108 005 106	
			453	83 903 000 902		531 984 108 006 106	
531 983 370 010 370		531 983 453 040 452			903	531 984 108 007 106	
			453			531 984 108 009 106	
531 983 370 015 370						531 984 108 019 106	
531 983 370 030 370		83 461 000 461				531 984 108 031 106	
531 983 370 040 370		531 983 461 005 461		531 984 000 253 200		531 984 108 032 106	
83 370 100 370		531 983 461 006 461			203	531 984 108 035 106	
531 983 370 909 370		531 983 461 009 461		531 984 002 131 002			
		531 983 461 013 461		84 002 500 002		84 120 000 120	
		531 983 461 014 461		84 002 501 002		531 984 120 001 123	
531 983 371 002 371		531 983 461 016 461		531 984 002 589 002		531 984 120 002 120	
		531 983 461 017 461		531 984 002 599 002		123	
83 375 000 375		531 983 461 018 461				531 984 120 009 120	
531 983 375 003 375		531 983 461 019 461		84 005 500 005		123	
531 983 375 004 375		531 983 461 021 461		531 984 005 501 005		531 984 121 001 120	
531 983 375 010 375		531 983 461 022 461		84 005 509 005		123	
531 983 375 019 375		531 983 461 023 461		531 984 005 519 005		531 984 121 002 120	
531 983 375 029 375		531 983 461 024 461		531 984 005 920 005		123	
531 983 375 062 375		531 983 461 025 461		531 984 005 921 005		531 984 121 039 120	
531 983 375 071 375		531 983 461 027 461				123	
		531 983 461 028 461		531 984 009 140 009		84 123 000 123	
83 376 000 376		531 983 461 030 461		84 009 500 009			
531 983 376 010 376		531 983 461 031 461		531 984 009 914 009			
531 983 376 020 376		531 983 461 032 461				84 135 000 135	
83 376 030 376		531 983 461 033 461				531 984 135 001 135	
83 381 000 381		531 983 461 034 461		84 011 000 011		531 984 135 002 135	
83 381 013 381		531 983 461 035 461		531 984 011 010 011		531 984 135 003 135	
531 983 381 015 381		531 983 461 040 461		531 984 011 020 011		531 984 135 004 135	
531 983 381 103 381		531 983 461 050 461		531 984 011 100 011		531 984 135 006 135	
531 983 381 104 381				531 984 011 109 011		531 984 135 007 135	
83 381 129 381				84 011 700 011		531 984 135 010 135	
83 381 139 381		83 577 000 577				531 984 135 013 135	
		531 983 577 001 577		531 984 012 004 011		531 984 135 014 135	
83 400 000 400		531 983 577 010 577		531 984 012 901 011		531 984 135 015 135	
531 983 400 020 400		531 983 577 989 577				531 984 135 017 135	
				84 013 500 013		531 984 135 021 135	
83 409 000 409		83 578 000 578		531 984 013 501 013		531 984 135 022 135	
531 983 413 180 413		531 983 578 001 578		531 984 013 502 013		531 984 135 023 135	
531 983 413 210 413		531 983 578 002 578		531 984 013 901 013		531 984 135 024 135	
		531 983 578 003 578		531 984 013 902 013		531 984 135 030 135	
531 983 419 050 418		531 983 578 010 578				531 984 135 031 135	
		531 983 578 014 578		84 014 000 014		531 984 135 033 135	
83 450 000 450		531 983 578 016 578		531 984 014 010 014		531 984 135 035 135	
531 983 450 100 450		531 983 578 017 578		531 984 014 020 014		531 984 135 036 135	
83 450 110 450		531 983 578 020 578		531 984 014 110 902		531 984 135 039 135	
531 983 450 959 450		531 983 578 021 578			903	531 984 135 041 135	
531 983 450 969 450		531 983 578 022 578		84 020 000 020		531 984 135 042 135	
		531 983 578 023 578		84 020 001 020			
83 452 000 452		531 983 578 040 578		84 020 002 020		531 984 147 020 148	
531 983 452 001 452		531 983 578 050 578		531 984 020 003 020		531 984 147 030 148	
531 983 452 002 452		531 983 578 060 578		531 984 020 004 020			
531 983 452 003 452		531 983 578 070 578		531 984 020 005 020		84 148 000 148	
531 983 452 004 452		531 983 578 080 578		531 984 020 006 020		531 984 148 001 148	
531 983 452 009 452		531 983 578 090 578		531 984 020 007 020		531 984 148 009 148	
531 983 452 019 452		531 983 578 100 578		531 984 020 008 020		531 984 148 011 148	
83 453 000 453		531 983 578 170 578		531 984 020 009 020		364	
531 983 453 001 452		531 983 578 989 578		531 984 020 010 020		531 984 148 022 148	

1	2	1	2	1	2	1	2
531 984 148 023 148		531 984 306 040 306		531 984 355 067 355		531 986 002 050 002	
531 984 148 026 148		84 306 500 306		531 984 355 070 355			
531 984 148 027 148		531 984 306 510 306		531 984 355 080 355		86 003 002 003	
531 984 148 029 148		531 984 310 004 305		531 984 355 090 355		531 986 003 003 003	
531 984 148 032 148		531 984 310 007 305				531 986 003 004 003	
531 984 148 034 148		84 310 012 305		84 367 000 367			
531 984 148 035 148		531 984 310 013 305				531 986 005 003 005	
	84 170 000 148	531 984 310 029 305		531 984 368 217 333		531 986 005 004 005	
		531 984 310 030 305				531 986 005 005 005	
	84 174 000 174	531 984 310 040 305		84 371 000 371		531 986 005 026 005	
531 984 174 001 174		531 984 310 043 305		531 984 371 001 371		531 986 005 027 005	
531 984 174 002 174		531 984 310 045 305		531 984 371 011 371		531 986 005 410 005	
531 984 174 003 174		531 984 310 050 305		531 984 371 013 371			
84 174 007 174		531 984 310 060 305				86 007 000 007	
84 174 009 174		531 984 310 070 305		531 984 371 019 371		86 007 011 007	
531 984 174 011 174		531 984 310 074 305		531 984 371 020 371		531 986 007 019 007	
84 174 012 174		531 984 310 090 305				531 986 007 021 007	
531 984 174 013 174		531 984 310 100 305		84 416 000 416		531 986 007 022 007	
531 984 174 014 174				531 984 416 009 416		531 986 007 023 007	
531 984 174 015 174		84 312 000 312		531 984 416 901 416		531 986 007 024 007	
531 984 174 016 174		531 984 312 001 312		531 984 416 902 416		531 986 007 025 007	
531 984 174 017 174		531 984 312 010 312				531 986 007 026 007	
84 174 019 174		531 984 312 019 312		531 984 420 002 420		531 986 007 027 007	
84 174 021 174		531 984 312 020 312		531 984 420 003 420		531 986 007 034 007	
531 984 174 022 174		531 984 312 030 312		531 984 420 901 420		531 986 007 050 007	
531 984 174 023 174		531 984 312 040 312				531 986 007 051 007	
531 984 174 024 174		531 984 312 051 312		84 450 000 450		531 986 007 052 007	
531 984 174 025 174		531 984 312 052 312		531 984 450 001 450		020	
531 984 174 026 174		531 984 312 053 312		531 984 450 002 450		531 986 007 053 007	
531 984 174 029 174		531 984 312 061 312		531 984 450 003 450		020	
531 984 174 039 174		531 984 312 333 312		531 984 450 004 450		531 986 007 054 007	
531 984 174 049 174		531 984 312 603 312		531 984 450 009 450		020	
531 984 174 059 174		531 984 312 604 312		531 984 450 010 450		531 986 007 059 007	
531 984 174 989 174				531 984 450 015 450		531 986 007 060 007	
531 984 174 999 174		84 333 000 333		531 984 450 016 450		531 986 007 080 007	
	84 178 000 178	531 984 333 009 333		531 984 450 019 450			
531 984 178 901 178		531 984 333 010 333		531 984 450 020 450		531 986 009 006 009	
531 984 178 902 178		531 984 333 019 333		531 984 450 021 450		531 986 009 007 009	
	84 203 000 200	531 984 333 020 333		531 984 450 022 450		531 986 009 014 009	
	203	531 984 333 030 333		531 984 450 023 450		531 986 009 015 009	
531 984 203 001 200		531 984 333 217 333		531 984 450 024 450		531 986 009 020 250	
	203			531 984 450 026 450		251	
531 984 203 002 200		84 334 500 334		531 984 450 027 450		531 986 009 110 009	
	203	84 345 000 345		532 984 450 029 450		531 986 009 120 009	
531 984 203 003 200		531 984 345 001 345		531 984 450 030 450			
	203	84 345 010 902		531 984 450 031 450		531 986 010 001 010	
531 984 203 004 200		903		531 984 450 032 450			
	203	531 984 345 016 345		531 984 450 039 450		531 986 011 004 011	
531 984 203 005 200		531 984 345 051 345		531 984 450 049 450		531 986 011 005 011	
	203	531 984 345 059 345		531 984 450 050 450		531 986 011 008 011	
531 984 203 006 200		902		531 984 450 059 450		531 986 013 004 013	
	203	903		531 984 450 069 450		531 986 013 007 013	
531 984 203 007 200		531 984 345 060 345				531 986 013 011 013	
	203	531 984 345 070 345		84 804 000 804		531 986 013 012 013	
	84 232 000 232	531 984 345 080 345		805		531 986 013 023 013	
531 984 232 001 232		531 984 345 090 345		531 984 804 005 804		531 986 013 024 013	
531 984 232 003 232		531 984 345 091 345		805		531 986 013 027 013	
531 984 232 007 232		531 984 345 092 345		531 984 804 006 804		531 986 013 030 013	
531 984 232 010 232		84 346 000 346		805		531 986 013 060 013	
531 984 232 019 232		531 984 346 001 346		84 804 024 804		531 986 013 905 013	
531 984 232 020 232		531 984 346 002 346		805		531 986 013 949 013	
531 984 232 030 232		531 984 346 003 346		84 804 025 804		531 986 013 959 013	
531 984 232 034 232		531 984 346 004 346		805			
531 984 232 050 232				84 805 000 804		531 986 016 001 016	
	84 250 000 250	84 348 000 348		805		531 986 108 026 106	
	251	84 349 000 349		531 984 805 001 804		531 986 108 028 106	
531 984 251 000 250				805		531 986 108 083 106	
	251	531 984 352 280 355		531 984 805 002 804			
	84 265 000 265	531 984 352 290 355		805		531 986 121 003 120	
531 984 265 009 265		531 984 352 440 355		531 984 900 019 902		123	
531 984 265 010 265		531 984 352 450 355		903		531 986 121 004 123	
531 984 265 019 265		531 984 352 879 355		84 902 000 902		531 986 121 006 120	
531 984 265 902 265		531 984 352 889 355		84 902 009 902		123	
531 984 265 903 265		531 984 352 929 355		903		531 986 121 007 120	
531 984 265 904 265		531 984 352 939 355				123	
	84 293 000 293			84 903 000 903		531 986 121 009 120	
531 984 293 010 293		84 355 000 355				531 986 121 010 120	
531 984 293 999 293		531 984 355 020 355		531 986 002 002 002		123	
		531 984 355 030 355		531 986 002 003 002		531 986 121 011 120	
		531 984 355 040 355		531 986 002 007 002		123	
		531 984 355 050 355		531 986 002 013 002		531 986 121 012 120	
		531 984 355 060 355		86 002 034 002		123	
		531 984 355 065 355		86 002 035 002		531 986 121 017 120	
				531 986 002 043 002		123	

1	2	1	2	1	2	1	2
531 986 121 026	120	86 221 000	221	531 986 302 021	305	531 986 407 027	407
	123	531 986 221 001	221		308	531 986 407 029	407
531 986 121 049	120	531 986 221 003	221	531 986 302 040	305	531 986 407 031	407
	123	531 986 221 989	221		308	531 986 407 032	407
531 986 121 139	120	531 986 221 999	221	531 986 302 060	305	531 986 407 033	407
531 986 121 901	120				308	531 986 407 034	407
	123	86 231 000	231			531 986 407 036	407
		531 986 231 005	227	86 309 000	309	531 986 407 039	407
86 126 000	126	531 986 231 019	231	531 986 309 001	309	531 986 407 045	413
531 986 126 019	126	531 986 231 003	231	531 986 309 005	309	531 986 407 046	413
531 986 126 045	126	531 986 231 979	231			531 986 407 047	413
531 986 126 047	126	531 986 231 989	231	531 986 311 006	312	531 986 407 070	407
531 986 126 051	126			531 986 311 007	312	531 986 407 080	413
531 986 126 086	126	86 244 000	244			531 986 407 100	413
531 986 126 110	126		245	531 986 334 010	334	531 986 407 901	407
531 986 126 130	126	531 986 244 009	244		367		
531 986 126 179	126		245	531 986 334 020	334		
		531 986 244 019	244		367	531 986 409 001	409
86 128 000	128		245			531 986 409 002	409
531 986 128 001	128			86 337 000	337	531 986 409 902	409
531 986 128 002	128	531 986 250 010	250			531 986 409 905	409
531 986 128 003	128		251	531 986 350 050	355	531 986 409 906	409
531 986 128 004	128	531 986 250 101	250				
86 135 000	135		251	531 986 350 070	355	86 416 000	416
531 986 135 030	135			531 986 350 073	355	531 986 416 001	416
531 986 135 039	135			531 986 350 080	355	531 986 416 002	416
		86 255 000	255	531 986 350 123	355	531 986 416 009	416
531 986 142 000	142	531 986 255 020	255	531 986 350 240	355	531 986 416 010	416
531 986 142 001	142	531 986 255 030	255	531 986 350 280	355	531 986 416 015	416
531 986 142 007	142	531 986 255 031	255	531 986 350 290	355	531 986 416 017	416
531 986 142 011	142	531 986 255 033	255	531 986 350 903	355	531 986 416 019	416
531 986 142 012	142	531 986 255 040	255		358	531 986 416 020	416
531 986 142 020	142	531 986 255 989	255	531 986 350 913	355	531 986 416 023	416
86 142 035	142			531 986 350 914	355	531 986 416 024	416
531 986 142 037	142	86 265 000	265	531 986 350 916	355	531 986 416 025	416
		531 986 265 003	264	531 986 350 929	355	531 986 416 029	416
			265	531 986 350 931	351	531 986 416 030	416
86 148 000	148				355	531 986 416 039	416
86 153 136	153	86 276 000	276		358	531 986 416 040	416
		531 986 276 001	276	531 986 350 939	355	531 986 416 046	416
531 986 161 026	161	531 986 276 002	276	531 986 350 967	355	531 986 416 047	416
	162		576		358	531 986 416 049	416
521 986 161 027	161	531 986 276 005	276	531 986 350 972	355	531 986 416 050	416
	162		576			531 986 416 053	416
	410	531 986 276 007	276	531 986 351 024	355	531 986 416 054	416
531 986 161 040	161		576			531 986 416 056	227
	162	531 986 276 010	276	531 986 356 050	358	531 986 416 059	416
531 986 161 065	162		576	531 986 356 060	358	531 986 416 060	416
	162	531 986 276 011	276	531 986 356 070	358	531 986 066	416
531 986 161 066	161		576	531 986 356 080	358	531 986 416 090	416
	162	531 986 276 015	276	531 986 356 090	358	531 986 416 100	416
531 986 161 067	161		576	531 986 356 100	358	531 986 416 110	416
	162	531 986 276 017	276	531 986 356 859	358	531 986 416 150	416
531 986 161 073	161		576	531 986 356 869	358	531 986 416 160	416
	162	531 986 276 021	276	531 986 356 965	358	531 986 416 170	416
531 986 161 076	161		576			531 986 416 180	416
	162	531 986 276 023	276	86 358 000	358	531 986 416 190	416
531 986 161 077	161		576	531 986 358 609	358	531 986 416 200	416
	162	531 986 276 029	276	531 986 358 619	358	531 986 416 210	416
531 986 161 661	161	531 986 276 049	576	531 986 358 899	358	531 986 416 220	416
	162		276	531 986 358 909	358	531 986 416 230	416
521 986 161 662	161	531 986 276 059	276			531 986 416 260	416
	162		576	531 986 368 020	370	531 986 416 270	416
		531 986 276 069	276	531 986 368 040	370	531 986 416 280	416
531 986 180 001	181	531 986 276 071	576	531 986 368 047	370	531 986 416 901	416
531 986 180 002	181	531 986 276 086	276	531 986 368 060	370	531 986 416 902	416
531 986 180 003	181		576	531 986 368 070	370	531 986 416 903	416
531 986 180 004	181	531 986 276 087	276	531 986 368 073	370	531 986 416 904	416
531 986 180 013	181		576		374	531 986 416 905	416
531 986 180 015	181	531 986 276 093	276	531 986 368 075	368	531 986 416 906	416
531 986 180 901	181		576	531 986 368 080	368	531 986 416 907	416
				531 986 368 120	370	531 986 416 908	416
531 986 200 001	200	86 277 000	277		374	531 986 416 909	416
	201	531 986 277 006	277	531 986 368 200	370	531 986 416 910	416
	203	531 986 277 010	277	531 986 368 210	370	531 986 416 911	416
		531 986 277 999	277	531 986 368 909	370	86 416 916	371
86 213 000	213						
531 986 213 989	213	86 278 000	278	531 986 400 001	400	531 986 450 002	458
	265	531 986 278 070	278	531 986 400 002	400		461
531 986 213 999	213	531 986 278 080	278			531 986 450 076	450
	265	531 986 278 090	278	531 986 407 009	407	531 986 450 077	450
86 214 000	214	531 986 278 100	278	531 986 407 011	407	531 986 450 092	450
531 986 214 989	214		578	531 986 407 012	407	531 986 450 100	450
531 986 214 999	214	531 986 278 110	278	531 986 407 013	407	531 986 450 110	450
		531 986 278 989	278	531 986 407 026	407	531 986 450 120	450

1	2	1	2	1	2	1	2
531 986 450 989 450		87 011 000 011		87 213 000 213		531 988 108 021 106	
531 986 450 999 450		531 987 011 010 011		531 987 213 901 213		531 988 108 030 106	
		531 987 011 020 011		214		531 988 108 075 128	
531 986 454 000 454				531 987 213 989 213		106	
531 986 454 010 454		87 013 500 013		531 987 213 999 213			
						531 988 121 001 120	
86 457 000 457		87 014 000 014		87 214 000 214		531 988 121 007 120	
531 986 457 004 457		531 987 014 020 014		531 987 214 989 214		531 988 121 009 120	
531 986 457 009 457		531 987 014 110 902		531 987 214 999 214		531 988 121 012 120	
		903				531 988 121 017 120	
86 458 000 458				87 244 000 244		531 988 121 020 120	
531 986 458 001 458		87 021 500 021		245		531 988 121 029 120	
531 986 458 010 458		531 987 021 501 021				531 988 121 031 120	
				531 987 250 000 250		531 988 121 032 120	
531 986 458 020 458		87 106 000 106		251		531 988 121 033 120	
						531 988 121 039 120	
		531 987 108 001 106		531 987 251 000 250		531 988 121 041 120	
				251		531 988 121 042 120	
86 576 000 576						531 988 121 043 120	
531 986 576 001 576		87 120 000 120		87 265 000 265		531 988 121 046 120	
531 986 576 024 576		531 987 120 001 120		531 987 265 010 265		531 988 121 047 120	
				531 987 265 011 265		531 988 121 049 120	
86 578 000 578		531 987 120 002 120		531 987 265 012 265		531 988 121 064 120	
531 986 578 010 578						531 988 121 065 120	
531 986 578 020 578		531 987 120 004 120		87 293 000 293		531 988 121 066 120	
531 986 578 021 578				531 987 293 010 293		531 988 121 071 120	
531 986 578 023 578		531 987 120 004 120		531 987 293 999 293		531 988 121 072 120	
531 986 578 060 578						531 988 121 077 120	
531 986 578 070 578						531 988 121 081 120	
		87 123 000 123		87 308 000 308		531 988 121 082 120	
531 986 802 106 804		531 987 123 002 123				531 988 121 083 120	
		531 987 123 003 123		87 312 000 312		531 988 121 084 120	
531 986 803 101 804		531 987 123 004 123		531 987 312 030 312		531 988 121 085 120	
		531 987 123 009 123		531 987 312 040 312		531 988 121 087 120	
531 986 803 121 804		531 987 123 139 123				531 988 121 091 120	
				87 347 000 347		531 988 121 092 120	
86 803 137 804		87 148 000 148		531 987 347 001 347		531 988 121 093 120	
		531 987 148 001 148		531 987 347 002 347		531 988 121 094 120	
531 986 804 001 804				531 987 347 003 347		531 988 120 095 120	
		87 170 000 170		531 987 347 005 347			
531 986 804 002 804				531 987 347 009 347			
		87 175 000 175		531 987 347 019 347		88 130 000 130	
86 804 024 804		531 987 175 001 175		531 987 347 030 347		531 988 130 001 130	
		531 987 175 002 175		531 987 347 040 347		531 988 130 002 130	
86 804 025 804		531 987 175 003 175					
		531 987 175 004 175		87 355 000 355		88 145 000 145	
		531 987 175 005 175		531 987 355 060 355		531 988 145 001 145	
86 805 000 804		531 987 175 006 175		531 987 355 609 355		531 988 145 002 145	
		531 987 175 007 175		531 987 355 619 355		531 988 145 003 145	
531 986 805 001 804		531 987 175 009 175		531 987 355 899 355		531 988 145 004 145	
		531 987 175 011 175		531 987 355 909 355		531 988 145 005 145	
531 986 805 002 804		531 987 175 012 175				531 988 145 006 145	
		531 987 175 013 175		87 358 000 358		531 988 145 007 145	
86 805 024 804		531 987 175 014 175				531 988 145 008 145	
		531 987 175 015 175		87 371 000 371		531 988 145 009 145	
86 805 025 804		531 987 175 016 175		531 987 371 001 371		531 988 145 012 145	
		531 987 175 017 175				531 988 145 013 145	
86 805 146 804		531 987 175 019 175		531 987 450 000 450		531 988 145 015 145	
		531 987 175 021 175		531 987 450 009 450		531 988 145 016 145	
		531 987 175 022 175				531 988 145 019 145	
531 987 000 253 200		531 987 175 023 175		87 805 000 804		531 988 145 020 145	
		531 987 175 024 175		805		531 988 145 901 145	
		531 987 175 025 175		531 987 805 001 804			
87 002 500 002		531 987 175 026 175		805		531 988 147 010 148	
87 002 501 002		531 987 175 027 175		531 987 805 002 804			
531 987 002 599 002		531 987 175 029 175		805		88 170 000 170	
		531 987 175 031 175		87 805 024 804		531 988 170 016 170	
531 987 003 001 003		531 987 175 032 175		805		174	
		531 987 175 033 175		87 805 025 804		531 988 170 022 170	
531 987 005 001 005		531 987 175 034 175		805		174	
87 005 500 005		531 987 175 039 175				531 988 170 033 170	
531 987 005 501 005		531 987 175 042 175		531 987 901 929 902		531 988 170 034 170	
531 987 005 502 005		531 987 175 043 175		903		531 988 170 045 170	
531 987 005 503 005		531 987 175 044 175		531 987 901 939 902		174	
87 005 509 005		531 987 175 045 175		903		531 988 170 049 170	
531 987 005 519 005		531 987 175 046 175				293	
531 987 005 920 005		531 987 175 047 175		87 902 000 902		531 988 170 055 170	
531 987 005 921 005		531 987 175 049 175		903		174	
		531 987 175 051 175		87 903 000 902		531 988 170 059 170	
531 987 009 210 009		531 987 175 052 175		903		531 988 170 067 170	
87 009 500 009		531 987 175 053 175				174	
531 987 009 909 009		531 987 175 054 175		531 988 108 004 106		88 170 069 170	
531 987 009 910 009				531 988 108 007 106		531 988 170 071 170	
		87 200 000 200		531 988 108 010 106		174	
250				531 988 108 017 106		531 988 170 079 170	
251		203					

1	2	1	2	1	2	1	2
88 170 081 170		531 988 175 025 175		88 269 000 268		531 988 403 001 403	
531 988 170 084 170		531 988 175 026 175		531 988 269 910 268		531 988 403 114 403	
174		531 988 175 031 175		531 988 269 989 268			
531 988 170 089 170		531 988 175 033 175		531 988 269 999 268		531 988 407 019 407	
531 988 170 092 170		531 988 175 038 175				531 988 407 081 420	
174		531 988 175 070 175		531 988 276 989 902		531 988 407 084 413	
531 988 170 095 170		531 988 175 080 175		903		531 988 407 091 407	
174		531 988 175 086 175				531 988 407 150 407	
531 988 170 097 170		531 988 175 087 175		88 293 000 293		531 988 407 159 407	
174		531 988 175 091 175		531 988 293 010 293		531 988 407 160 407	
531 988 170 103 170		531 988 175 092 175		531 988 293 013 293			
174		531 988 175 093 175		531 988 293 014 293		531 988 410 002 410	
531 988 170 104 170		531 988 175 094 175		531 988 293 015 293		531 988 410 004 410	
174		531 988 175 097 175		531 988 293 016 293		531 988 410 030 410	
531 988 170 105 170		531 988 175 101 175		531 988 293 019 293		531 988 410 040 410	
174		531 988 175 102 175		531 988 293 020 293		531 988 410 051 410	
531 988 170 106 170		531 988 175 103 175		531 988 293 021 293		531 988 410 110 410	
174		531 988 175 104 175		531 988 293 029 293		88 410 619 410	
88 170 107 170		531 988 175 113 175		531 988 293 031 293		531 988 410 909 410	
88 170 111 170		531 988 175 115 175		531 988 293 999 293		531 988 410 959 410	
531 988 170 112 170		531 988 175 117 175					
174		531 988 175 121 175		531 988 305 629 305		88 413 007 403	
531 988 170 113 170		531 988 175 132 175		531 988 305 639 305		88 413 011 403	
531 988 170 114 170		531 988 175 160 175		531 988 305 650 305		531 988 413 022 413	
174		531 988 175 163 175		531 988 305 660 305		531 988 413 030 413	
531 988 170 115 170		531 988 175 164 175		88 305 800 305		531 988 413 032 413	
531 988 170 116 170		531 988 175 165 175				531 988 413 042 413	
531 988 170 122 170		531 988 175 166 175				531 988 413 050 403	
531 988 170 123 170				88 355 000 355		531 988 413 065 403	
174				531 988 355 020 355		531 988 413 066 413	
88 170 124 170		88 178 000 178		531 988 355 030 355		531 988 413 073 413	
174		531 988 178 001 178		531 988 355 040 355		531 988 413 079 413	
531 988 170 125 170		531 988 178 002 178		531 988 355 050 355		531 988 413 089 413	
174		531 988 178 003 178		531 988 355 060 355		88 413 091 413	
531 988 170 156 170		531 988 178 004 178		531 988 355 070 355		531 988 413 093 413	
174		531 988 178 005 178		531 988 355 090 355		531 988 413 099 413	
531 988 170 157 170		531 988 178 006 178				531 988 413 100 413	
174		531 988 178 011 178		531 988 356 050 358		88 413 101 413	
531 988 170 161 170		531 988 178 012 178		531 988 356 060 358		531 988 413 110 413	
174		531 988 178 013 178		531 988 356 070 358		531 988 413 150 413	
531 988 170 162 170		531 988 178 014 178				531 988 413 151 413	
174		531 988 178 030 178		531 988 368 013 370		531 988 413 152 413	
531 988 170 163 170		531 988 178 040 178		531 988 368 030 370		531 988 413 153 413	
174		531 988 178 050 178		531 988 368 040 370		531 988 413 159 413	
531 988 170 164 170		531 988 178 070 178		531 988 368 050 370		531 988 413 186 413	
174		531 988 178 901 178		531 988 368 060 370		531 988 413 187 413	
531 988 170 165 170		531 988 178 902 178		531 988 368 100 374		531 988 413 193 413	
174		531 988 178 903 178		531 988 368 110 374		531 988 413 195 413	
531 988 170 166 170				531 988 368 120 370		531 988 413 196 413	
174		88 185 000 184		531 988 368 130 370		531 988 413 203 145	
531 988 170 167 170		185		88 368 219 368		413	
174		531 988 185 004 184		531 988 368 521 374		531 988 413 246 413	
531 988 170 201 174		185		531 988 368 522 374		531 988 413 247 413	
531 988 170 217 170				531 988 368 523 374		531 988 413 259 145	
174		88 221 000 221		531 988 368 524 374		413	
531 988 170 221 170		531 988 221 001 221		531 988 368 525 374		531 988 413 266 413	
174		531 988 221 002 221		531 988 368 530 374		531 988 413 270 413	
531 988 170 222 170		531 988 221 003 221		531 988 368 540 374		531 988 413 271 413	
174		531 988 221 004 221		88 368 570 374		531 988 413 280 413	
531 988 170 223 170		531 988 221 005 221		88 368 580 374		531 988 413 289 413	
174		531 988 221 006 221		531 988 368 590 374		531 988 413 329 413	
531 988 170 224 170		531 988 221 007 221		531 988 368 600 374		531 988 413 330 413	
174		531 988 221 009 221		88 368 710 374		88 413 509-779 413	
531 988 170 989 170		531 988 221 011 221		88 368 720 374		531 988 413 901 413	
531 988 170 999 170		531 988 221 012 221		531 988 368 909 370		531 988 413 902 413	
		531 988 221 013 221		531 988 368 919 370			
		531 988 221 014 221		531 988 368 929 370			
		531 988 221 019 221				531 988 413 081 120	
		531 988 221 109 221				123	
88 174 000 174		531 988 221 109 221		88 383 000 383			
531 988 174 001 174		531 988 221 119 221		531 988 383 030 383			
531 988 174 002 174		531 988 221 989 221		531 988 383 110 383		531 988 450 001 450	
88 174 009 174		531 988 221 999 221		531 988 383 111 383		531 988 450 002 450	
531 988 174 011 174				531 988 383 120 383		531 988 450 005 450	
531 988 174 013 174				531 988 383 130 383		531 988 450 007 450	
531 988 174 014 174		531 988 247 000 247		531 988 383 170 383		531 988 450 009 450	
531 988 174 029 174		531 988 247 010 247				531 988 450 030 450	
531 988 174 039 174						531 988 450 046 450	
		531 988 267 003 244		88 400 001 400		531 988 450 047 450	
		245		88 400 509 400		531 988 450 048 450	
531 988 175 003 175		531 988 267 901 268		88 400 519 400		531 988 450 050 450	
531 988 175 005 175						902	
531 988 175 006 175				531 988 401 092 403		903	
531 988 175 007 175		88 268 000 268		531 988 401 210 401		531 988 450 052 450	
531 988 175 014 175		531 988 268 001 268		531 988 401 220 401		902	
531 988 175 016 175		531 988 268 910 268				903	
531 988 175 022 175		531 988 268 989 268					
531 988 175 023 175		531 988 268 999 268		88 403 000 403			

1 2
531 988 450 053 450
531 988 450 054 450
531 988 450 060 450
531 988 450 080 450
531 988 450 083 450
531 988 450 090 450
531 988 450 100 450
531 988 450 160 450

88 452 000 452
531 988 452 009 452

88 453 000 453
531 988 453 006 452
453
531 988 453 009 453
531 988 453 019 452
453
531 988 453 020 452
453

88 545 000 545
531 988 545 001 545
531 988 545 002 545
531 988 545 003 545
531 988 545 004 545
531 988 545 005 545
531 988 545 006 545
531 988 545 007 545
531 988 545 008 545
531 988 545 009 545
531 988 545 012 545
531 988 545 013 545
531 988 545 019 545
531 988 545 020 545
531 988 545 022 545
531 988 545 115 545
531 988 545 901 545

531 988 800 050 576

531 989 002 002 002
531 989 002 023 002
531 989 002 024 002
531 989 002 025 002
028
89 002 031 002
531 989 002 033 002
531 989 002 042 002
531 989 002 046 002
531 989 002 047 002
531 989 002 048 002
89 002 049 002
531 989 002 050 002
89 002 500 002
89 002 501 002
89 002 580 002
531 989 002 599 002
531 989 002 902 002
531 989 002 903 002
531 989 003 007 003
531 989 003 008 003
531 989 003 011 003
531 989 003 012 003
531 989 003 020 003
89 003 500 003
531 989 003 501 003
89 003 503 003
89 003 509 003
531 989 003 519 003
531 989 003 520 003
531 989 003 529 003
89 003 539 003
531 989 003 903 003
531 989 003 904 003
531 989 003 912 003
531 989 003 913 003

531 989 004 001 004
531 989 004 002 004
531 989 004 003 004
531 989 004 004 004
89 004 500 004
531 989 004 501 004

1 2
89 005 007 005
531 989 005 016 005
531 989 005 022 005
89 005 500 005
531 989 005 501 005
531 989 005 502 005
531 989 005 504 005
531 989 005 505 005
531 989 005 508 005
531 989 005 509 005
531 989 005 510 005
531 989 005 516 005
531 989 005 517 005
531 989 005 518 005
531 989 005 529 005
531 989 005 539 005
531 989 005 904 005
531 989 005 915 005
531 989 005 920 005
531 989 005 921 005
531 989 005 922 005

531 989 009 008 009
531 989 009 009 009
531 989 009 011 009
531 989 009 020 009
531 989 009 021 009
531 989 009 022 009
531 989 009 030 009
531 989 009 050 009
531 989 009 080 009
531 989 009 070 009
531 989 009 080 009
531 989 009 090 009
531 989 009 100 009
531 989 009 121 009
531 989 009 140 009
531 989 009 142 009
89 009 500 009
531 989 009 505 009
531 989 009 520 009
531 989 009 530 009
89 009 560 009
531 989 009 911 009
531 989 009 912 009
531 989 009 913 022
531 989 009 917 009
250
251
531 989 009 921 009
531 989 009 982 009

89 010 000 010

89 011 000 011
531 989 011 010 011
531 989 011 019 011
531 989 011 100 011
89 011 700 011

531 989 012 021 011
531 989 012 022 011
531 989 012 032 011
531 989 012 050 011
531 989 012 901 011
531 989 012 902 011

531 989 013 002 013
531 989 013 020 013
89 013 500 013
531 989 013 902 013
531 989 013 903 013
531 989 013 904 013

89 014 000 014
531 989 014 020 014
531 989 014 022 014
531 989 014 025 014
531 989 014 030 014
531 989 014 040 014
531 989 014 130 902
903
531 989 014 999 014

1 2
89 016 000 016
531 989 016 002 016
531 989 016 003 016
531 989 016 005 016
531 989 016 005 016
531 989 016 006 016
531 989 016 007 016
531 989 016 010 016
531 989 016 601 016
531 989 016 902 016

531 989 017 002 017
531 989 017 003 017
531 989 017 005 017
531 989 017 008 017
531 989 017 011 017
531 989 017 012 017
531 989 017 021 017
89 017 500 017
531 989 017 505 017
531 989 017 508 017
531 989 017 969 017

531 989 021 043 021
531 989 021 045 021
531 989 021 046 021
531 989 021 047 021
531 989 021 051 021
531 989 021 062 021
531 989 021 063 021
531 989 021 071 021
531 989 021 072 021
531 989 021 073 021
531 989 021 074 021
531 989 021 075 021
531 989 021 076 021
89 021 500 021
531 989 021 520 021

89 022 000 022
531 989 022 002 022
531 989 022 003 022
531 989 022 004 022
531 989 022 005 022
531 989 022 007 022
531 989 022 018 022
89 022 019 022
531 989 022 022 022
531 989 022 024 022
531 989 022 026 022
531 989 022 028 022
531 989 022 031 022
531 989 022 033 022
531 989 022 036 005
022
531 989 022 040 022
531 989 022 050 022
531 989 022 060 022
531 989 022 903 022
531 989 022 905 022
531 989 022 906 009
022
531 989 022 907 022

89 028 000 028
531 989 028 901 028

89 106 000 106

89 126 000 126

89 148 000 148

89 153 000 153
89 153 003 153
89 153 009 153
531 989 153 010 153
174
531 989 153 029 902
903
531 989 153 068 153
174
531 989 153 067 153
174

1 2
531 989 153 075 153
531 989 153 091 153
531 989 153 129 902
903
531 989 153 130 153
531 989 153 139 902
903
531 989 153 154 153
531 989 153 159 153
531 989 153 170 153
531 989 153 209 153
531 989 153 217 153
531 989 153 225 153
531 989 153 231 153
531 989 153 270 153
531 989 153 272 153

89 162 000 161
162
531 989 162 619 161
162
531 989 162 663 161
162
531 989 162 664 161
162

89 175 000 175
531 989 175 001 175
531 989 175 009 175

89 181 000 181
531 989 181 010 181
531 989 181 020 181

531 989 185 035 174

89 200 000 200
203
531 989 200 006 200
201
203
531 989 200 012 200
201
203
531 989 200 999 200
203

89 201 000 200
201

89 211 000 211
531 989 211 009 211
531 989 211 019 211

531 989 214 904 211
531 989 214 905 211

89 215 000 215
531 989 215 009 215
531 989 215 019 215
531 989 215 904 215

531 989 235 010 235
236
531 989 235 020 235
89 235 500 235

89 236 000 236

89 244 000 244
245
531 989 244 008 244
245
531 989 244 019 244
245
531 989 245 001 244
245
531 989 245 009 244
245
531 989 245 010 244
245
531 989 245 029 244
245
89 247 000 247

1	2	1	2	1	2	1	2
	902	531 989 803 118	804	531 951 115 017	458		373
	903		805	531 951 115 104	461	531 969 185 408	343
531 989 450 929	450	531 989 803 121	804	531 951 115 108	461	531 969 185 409	343
531 989 450 939	450		805	531 951 115 118	458	531 969 185 410	343
531 989 450 949	450	531 989 803 131	804	531 951 115 121	458	531 969 185 416	343
531 989 450 959	450		805	51 115 205 013		531 969 185 417	343
531 989 450 969	450			181		531 969 185 418	343
531 989 450 979	450	89 805 024	804	375		531 969 185 419	343
531 989 450 989	450		805	531 951 115 726	355	531 969 185 420	343
531 989 450 999	450	531 989 805 001	804	358		531 969 185 422	343
			805	531 951 115 727	355	531 969 185 424	343
531 989 453 075	452	531 989 805 002	804	358		531 969 185 426	343
	453		805	531 951 115 730	354	531 969 185 428	343
531 989 453 120	452	89 805 025	804	355		531 969 185 429	343
	453		805	51 115 730 312		531 969 185 431	343
531 989 453 209	452			531 951 115 104	458	531 969 185 432	343
	453	89 903 000	902	531 955 115 108	458	531 969 185 433	343
531 989 453 220	452		903	531 956 113 501	902	531 969 185 435	343
	453	02 462 13	009	903		531 969 185 436	343
531 989 453 247	452	06 912 02	009	531 956 115 715	358	531 969 185 439	343
	453	531 900 958 506	902	531 956 115 827	353	531 969 185 440	343
531 989 453 248	452		903	358		531 969 185 442	343
	453	531 900 958 507	902	531 957 112 807	175	531 969 185 444	343
531 989 453 260	452		903	531 957 112 811	175	69 185 903	351
	453	531 900 959 010	902	531 957 112 812	175	549 731 009	190 368
			903	531 957 115 512	336	549 731 009	290 368
89 454 000	454	531 910 457 905	373	531 957 115 519	336	531 970 117 803	373
		531 910 457 906	373	531 957 115 707	355	70 117 948.	2 368
531 989 455 989	457	531 910 457 907	373	358		70 117 948.03	368
531 989 455 999	457	531 910 457 912	373	531 959 115 408	343	531 970 117 830	373
		531 910 457 913	373	531 959 115 409	343	531 970 117 951	368
89 457 000	457	531 910 457 921	373	531 959 115 411	343	531 972 453 130	170
		531 910 457 922	373	531 959 115 414	343	531 972 453 131	170
531 989 457 004	457	531 910 457 925	373	531 959 115 416	343	531 972 453 132	170
531 989 457 009	457	531 910 457 926	373	531 959 115 417	343	531 972 453 133	170
531 989 457 010	457	531 910 457 927	373	531 959 115 418	343	531 972 453 134	170
		531 910 457 928	373	531 959 115 419	343	531 972 453 135	170
89 458 000	458	531 910 457 930	373	531 959 115 420	343	531 972 453 136	170
		531 910 457 931	373	531 959 115 421	343	531 972 453 137	170
531 989 458 006	458	531 910 457 932	373	531 959 115 422	343		
531 989 458 009	458	531 920 457 801	372	531 959 115 784	351	901 1103 087	355
	461	531 920 457 908	373	531 959 115 789	351	105 6602 018	
531 989 458 010	458	531 920 457 909	373	59 115 843	351	134 0306 018	
	461	531 920 457 910	373	531 959 117 302	343	149 0117 018	
531 989 458 020	458	531 920 457 911	373	344		314 6001 018	
	461	531 920 457 912	373	531 959 117 303	343	913 0163 018	
531 989 458 030	458	531 920 457 913	373	344		403-1200.14	009
		531 920 457 914	373	531 959 117 836	373	403-1900.106	009
89 461 000	461	531 920 457 915	373	531 959 117 955	368	403-4202.14	009
		531 920 457 916	373	531 959 117 977	373	403-5012.17	009
89 576 000	576			59 188 430	345	403-5012.32	009
		531 920 457 917	373	531 960 117 950	368	403-6001.38	009
531 989 585 004	585	531 920 457 918	373	531 967 112 614	227	403-6903.05	009
531 989 585 012	585	531 920 457 919	373	531 967 112 616	227	403-7010.03	009
531 989 585 021	585	531 920 457 920	373	531 967 112 617	227	531 900 409	372
531 989 585 022	585	531 920 457 921	373	531 967 112 632	227	ZFB-13	009
531 989 585 023	585	531 920 457 924	373	531 967 112 633	227	KN8-1	009
531 989 585 024	585	531 920 457 925	373	531 967 112 634	227	F 10-10-A	009
531 989 585 025	585	531 920 457 926	373	531 967 112 635	227	F-10-20-5	009
531 989 585 026	585	531 930 112 511	170	531 967 115 705	355	PV 1900	368
531 989 585 031	585	174		531 967 115 710	355	45 115 103 01	456
531 989 585 032	585	531 930 112 514	170	531 967 115 711	355		
531 989 585 033	585	174		531 967 115 712	355	273 111 010 014	009
531 989 585 034	585	531 930 112 520	170	531 967 115 713	355	273 111 010 044	009
531 989 585 035	585	174		531 967 115 725	355	273 111 010 084	009
531 989 585 036	585	531 930 112 529	170	358		273 111 010 104	348
531 989 585 037	585	531 937 111 924	126	531 967 115 765	355	273 111 014 014	348
531 989 585 081	585	531 940 111 803	128	531 967 115 766	355	273 111 014 024	348
531 989 585 086	585	531 940 111 909	128	531 967 185 810	355	273 111 014 044	348
		531 940 111 952	128	358		273 111 014 054	018
531 989 803 104	804	531 940 115 212	355	531 967 185 814	355	273 111 014 144	348
	805	531 942 362 040	305	67 453 115	170	273 111 025 374	009
531 989 803 105	804	308		67 453 130	170	273 111 032 565	018
	805	531 945 115 102	458	531 969 115 230	355	273 111 528 604	009
531 989 803 107	804	531 945 115 103	458	531 969 115 320	804	273 191 993 294	009
	805	531 945 115 104	458	805		273 211 208 654	348
531 989 803 111	804	531 945 115 105	458	531 969 115 791	355	273 531 026 717	009
	805	461		531 969 115 793	355		
531 989 803 112	804	531 945 115 106	458	69 117 829	368	309 231 420 310	009
	805	481		531 969 117 835	373	309 231 420 311	009
531 989 803 113	804	531 945 115 107	458	531 969 117 918	368	309 231 420 615	009
	805	531 945 115 130	458	531 969 117 926	368	309 255 420 624	009
531 989 803 114	804	531 950 664 100	453	531 969 117 972	368	309 509 100 614	009
	805	531 951 111 902	128	531 969 117 980	368	309 509 420 615	009
531 989 803 115	804						
	805						

1	2	1	2	1	2	1	2
309 509 420 616 009		443 913 013 203 348		443 971 300 128 009		443 975 064 206 009	
309 510 420 615 009		443 913 062 001 348		443 971 300 129 009		443 975 101 522 009	
309 543 420 620 009		443 913 062 501 348		443 971 302 551 009		443 975 425 104 009	
311 120 110 050 009		443 913 080 301 348		443 971 400 105 009		443 975 485 521 009	
311 213 391 032 009		443 913 141 601 348		443 971 441 233 009		443 975 626 823 009	
311 214 000 041 009		443 915 170 701 348		443 971 470 423 009		443 975 647 119 009	
311 214 111 060 009		443 915 170 707 348		443 971 560 134 009		443 976 101 219 009	
311 318 146 012 009		443 915 460 602 348		443 971 560 143 009		443 976 506 523 009	
311 510 806 018 009		443 915 461 501 348		443 971 630 151 009		443 976 801 523 009	
311 560 806 016 009		443 915 461 601 348		443 971 630 453 009		443 976 812 177 009	
311 565 003 010 009		443 915 611 401 348		443 971 634 720 009		443 976 824 051 009	
311 732 900 040 009		443 915 628 210 018		443 971 681 147 009		443 976 825 175 009	
311 733 000 220 348		443 915 628 215 018		443 971 681 148 009		443 976 825 424 009	
315 110 004 000 348		443 915 700 601 348		443 971 681 359 009		443 976 826 175 009	
315 111 132 640 009		443 915 700 801 348		443 971 681 396 009		443 976 904 118 009	
315 116 094 980 348		443 915 871 101 348		443 971 760 954 009		443 977 134 286 009	
315 116 101 290 009		443 915 981 101 348		443 971 760 959 009		443 977 512 774 009	
315 116 109 830 009		443 916 010 144 348		443 972 000 181 009		443 977 512 775 009	
315 116 113 690 009		443 916 010 268 018		443 972 000 250 009		443 977 512 776 009	
315 120 013 730 009		443 916 014 501 348		443 972 001 081 009		443 977 512 777 009	
315 120 019 760 009		443 916 138 001 018		443 972 001 131 009		443 977 610 319 009	
315 120 044 130 009		443 916 250 173 348		443 972 001 132 009		443 977 610 319 009	
315 120 045 810 009		443 919 301 602 348		443 972 001 133 009		443 977 610 339 009	
315 121 903 220 009		443 919 343 510 018		443 972 001 134 009		443 977 612 123 009	
315 140 036 830 009		443 919 345 303 018		443 972 001 135 009		443 977 612 124 009	
315 140 043 380 009		443 919 601 402 018		443 972 001 136 009		443 978 510 309 009	
315 817 056 000 009		443 919 760 910 018		443 972 001 137 009		443 978 581 417 009	
315 817 056 600 009		443 923 110 105 348		443 972 001 138 009		443 978 581 439 009	
315 817 088 170 009		443 950 287 664 355		443 972 001 139 009		443 978 610 191 009	
319 531 800 322 018		443 950 288 236 355		443 972 001 140 009		443 978 611 803 009	
321 810 098 112 373		443 950 521 008 372		443 972 001 141 009		443 978 656 424 009	
321 841 022 062 009		443 960 742 006 009		443 972 001 142 009		443 978 704 255 009	
321 841 038 006 018		443 961 422 027 009		443 972 001 143 009		443 978 710 309 009	
321 851 038 004 018		443 962 001 172 009		443 972 001 144 009		443 978 710 311 009	
324 162 000 020 009		443 962 001 181 009		443 972 001 145 009		443 978 710 313 009	
324 912 040 052 348		443 962 001 311 009		443 972 001 146 009		443 979 612 538 009	
337 712 190 101 368		443 962 221 001 009		443 972 001 147 009		443 979 612 548 009	
		443 965 325 039 009		443 972 001 148 009		443 979 612 549 009	
		443 971 006 127 009		443 972 001 149 009		443 979 642 237 009	
388 438 000 000 903		443 971 006 128 009		443 972 001 150 009		443 979 651 384 009	
	902	443 971 009 117 009		443 972 001 151 009		443 979 651 385 009	
404 451 233 510 903		443 971 014 052 009		443 972 001 152 009		443 979 669 941 009	
	902	443 971 014 057 009		443 972 001 153 009			
425 113 819 140 903		443 971 021 131 009		443 972 001 154 009		627 812 280 100 009	
	902	443 971 021 137 009		443 972 001 155 009		627 812 860 050 009	
441 952 380 156 368		443 971 021 612 009		443 972 001 156 009		627 833 115 050 009	
443 120 043 640 009		443 971 023 620 009		443 972 001 157 009		627 833 241 050 009	
443 122 126 091 351		443 971 040 008 009		443 972 001 158 009		627 964 105 111 009	
443 123 168 027 351		443 971 040 010 009		443 972 001 233 009		627 964 120 111 009	
443 123 137 059 351		443 971 040 011 009		443 972 003 650 009			
443 124 105 010 351		443 971 040 039 009		443 972 100 124 009		722 923 110 201 009	
443 311 608 109 351		443 971 040 040 009		443 972 101 146 009		722 923 110 202 348	
443 311 609 109 351		443 971 040 041 009		443 972 101 246 009		772 923 110 203 348	
443 313 103 102 351		443 971 040 104 009		443 972 125 424 009		793 139 301 110 902	
443 316 835 102 351		443 971 040 106 009		443 972 134 686 009		902	
443 316 877 109 351		443 971 040 568 009		443 972 203 440 009		93 009 005 009	
443 711 013 119 009		443 971 040 569 009		443 972 403 317 009		93 009 006 009	
443 711 013 120 009		443 971 040 570 009		443 972 405 319 009		93 009 010 009	
443 711 013 132 009		443 971 040 571 009		443 972 405 339 009		93 009 011 009	
443 711 013 133 009		443 971 040 580 009		443 972 443 654 009		93 009 012 009	
443 711 013 135 009		443 971 040 581 009		443 972 505 903 009		93 009 015 009	
443 711 013 136 009		443 971 040 582 009		443 972 505 904 009		93 009 016 009	
443 745 036 800 018		443 971 040 583 009		443 972 505 906 009		93 009 017 009	
443 768 332 300 348		443 971 040 594 009		443 972 510 309 009		93 009 018 009	
443 811 445 530 351		443 971 040 595 009		443 972 516 450 009		93 009 019 009	
443 812 280 100 009		443 971 040 597 009		443 972 521 357 009		93 009 020 009	
443 851 227 001 351		443 971 042 217 009		443 972 621 404 009		93 009 021 009	
443 853 141 057 351		443 971 044 020 009		443 972 621 903 009		93 009 022 009	
443 853 182 053 351		443 971 070 080 009		443 972 621 906 009		93 009 023 009	
443 857 045 078 351		443 971 070 133 009		443 972 665 014 009		93 009 024 009	
443 911 015 801 348		443 971 072 101 009		443 972 754 503 009		93 009 032 009	
443 911 034 901 348		443 971 072 102 009		443 972 802 114 009		93 009 033 009	
443 911 035 202 348		443 971 122 423 009		443 972 803 172 009		93 009 035 009	
443 911 073 501 348		443 971 130 091 009		443 972 905 606 009		93 009 038 009	
443 911 073 601 348		443 971 160 135 009		443 973 001 044 009		93 009 045 009	
443 911 073 905 018		443 971 160 203 009		443 973 001 523 009		93 009 047 009	
443 911 100 901 348		443 971 240 212 009		443 973 201 454 009		93 009 049 009	
443 911 300 119 348		443 971 240 206 009		443 974 001 450 009		93 009 050 009	
443 911 300 120 348		443 971 240 350 009		443 975 004 051 009		93 009 051 009	
443 911 300 305 018		443 971 240 351 009		443 975 021 320 009		93 009 052 009	
443 911 301 501 348		443 971 241 407 009		443 975 021 423 009		93 009 053 009	
443 911 301 901 348		443 971 241 429 009		443 975 023 620 009		93 009 057 009	
443 912 070 501 348		443 971 244 220 009		443 975 034 123 009		93 009 058 009	
443 912 092 301 348		443 971 245 633 009		443 975 041 619 009		93 009 059 009	
443 912 200 701 348							

1	2	3	1	2	1	2	1	2
93 018 524 018			93 236 002 236		93 350 766 355		93 351 026 351	
93 181 001 181			93 236 003 236		93 350 767 355		93 351 027 351	
93 227 001 227			93 236 004 236		93 350 768 355		93 351 028 351	
93 227 002 227			93 236 005 236		93 350 769 355		93 351 029 351	
93 227 003 227			93 236 006 236		93 350 770 355		93 351 030 351	
93 227 004 227			93 236 007 236		93 350 771 355		93 351 031 351	
93 227 005 227			93 236 008 236		93 350 772 355		93 351 035 351	
93 227 006 227			93 236 009 236		93 350 773 355		93 351 037 351	
93 227 007 227			93 236 010 236		93 350 774 355		93 351 038 351	
93 227 008 227			93 236 011 236		93 350 775 355		93 351 042 351	
93 227 710 227			93 236 012 236		93 350 776 355		93 351 045 351	
93 235 001 235			93 236 013 236		93 350 777 355		93 353 001 351	
93 235 002 235			93 236 014 236		93 350 778 355		353	
93 235 003 235			93 236 015 236		93 350 779 355		93 353 002 351	
93 235 004 235			93 236 016 236		93 350 780 355		353	
93 235 005 235			93 276 004 276		93 350 781 355		93 353 003 351	
93 235 010 235			567		93 350 782 355		353	
93 235 011 235			93 276 006 276		93 350 783 355		93 353 004 351	
93 235 012 235			576		93 350 784 355		353	
93 235 013 235			93 278 001 278		93 350 785 355		93 353 005 353	
93 235 014 235			93 311 001 312		93 350 786 355		93 353 006 353	
93 235 015 235			93 311 002 312		93 350 787 355		93 353 007 353	
93 235 020 235			93 346 001 346		93 350 788 355		93 353 008 353	
93 235 021 235			93 346 003 346		93 350 789 355		93 353 009 353	
93 235 022 235			93 346 004 346		93 350 790 355		93 353 010 353	
93 235 023 235			93 346 005 346		93 350 791 355		93 353 011 353	
93 235 024 235			93 346 006 346		93 350 792 355		93 353 012 351	
93 235 025 235			93 349 000 349		93 350 793 355		353	
93 235 026 235			93 349 001 349		93 350 794 355		93 355 001 355	
93 235 027 235			93 349 002 349		93 350 795 355		93 355 002 355	
93 235 028 235			93 349 004 349		93 350 796 355		93 355 003 355	
93 235 029 235			93 349 005 349		93 350 797 355		93 355 004 355	
93 235 030 235			93 349 006 349		93 350 798 355		93 355 005 355	
93 235 031 235			93 349 007 349		93 350 799 355		93 355 006 355	
93 235 032 235			93 350 605 355		93 350 801 355		93 355 007 355	
93 235 033 235			93 350 609 355		93 350 802 355		93 355 008 355	
93 235 034 235			93 350 613 355		93 350 803 355		93 355 009 355	
93 235 035 235			93 350 622 355		93 350 804 355		93 355 010 355	
93 235 036 235			93 350 625 355		93 350 805 355		93 355 011 355	
93 235 037 235			93 350 647 355		93 350 806 355		93 355 012 355	
93 235 038 235			93 350 648 355		93 350 807 355		93 355 013 355	
93 235 039 235			93 350 662 355		93 350 808 355		93 355 014 355	
93 235 040 235			93 350 671 355		93 350 809 355		93 355 015 355	
93 235 041 235			93 350 726 355		93 350 810 355		93 355 016 355	
93 235 042 235			93 350 727 355		93 350 811 355		93 355 017 355	
93 235 043 235			93 350 728 355		93 350 813 355		93 355 018 355	
93 235 044 235			93 350 729 355		93 350 814 355		93 355 019 355	
93 235 045 235			93 350 730 355		93 350 815 355		93 355 020 355	
93 235 046 235			93 350 731 355		93 350 816 355		93 355 021 355	
93 235 047 235			93 350 732 355		93 350 817 355		93 355 022 355	
93 235 048 235			93 350 733 355		93 350 818 355		93 355 023 355	
93 235 049 235			93 350 734 355		93 350 819 355		93 355 024 355	
93 235 050 235			93 350 735 355		93 350 820 355		93 355 025 355	
93 235 051 235			93 350 736 355		93 350 821 355		93 355 026 355	
93 235 052 235			93 350 737 355		93 350 822 355		93 355 027 355	
93 235 053 235			93 350 738 355		93 350 823 355		93 355 028 355	
93 235 054 235			93 350 739 355		93 350 824 355		93 355 029 355	
93 235 055 235			93 350 740 355		93 350 825 355		93 355 030 355	
93 235 056 235			93 350 741 355		93 350 826 355			
93 235 057 235			93 350 742 355		93 350 827 355		93 355 031 355	
93 235 058 235			93 350 743 355		93 350 828 355		93 355 032 355	
93 235 059 235			93 350 744 355		93 350 829 355		93 355 033 355	
93 235 060 235			93 350 745 355		93 350 830 355		93 355 034 355	
93 235 061 235			93 350 746 355		93 350 831 355		93 355 035 355	
93 235 062 235			93 350 747 355		93 350 832 355		93 355 036 355	
93 235 064 235					93 351 007 351		93 355 037 355	
93 235 065 235			93 350 748 355		93 351 008 351		93 355 038 355	
93 235 066 235			93 350 749 355		93 351 009 351		93 355 039 355	
93 235 067 235			93 350 750 355		93 351 010 351		93 355 040 355	
93 235 068 235			93 350 751 355		93 351 011 351		93 355 041 355	
93 235 069 235			93 350 752 355		93 351 012 351		93 355 042 355	
93 235 070 235			93 350 753 355		93 351 013 351		93 355 043 355	
93 235 071 235			93 350 754 355		93 351 014 351		93 355 044 355	
93 235 072 235			93 350 755 355		93 351 015 351		93 355 045 355	
93 235 074 235			93 350 756 355		93 351 016 351		93 355 046 355	
93 235 075 235			93 350 757 355		93 351 017 351		93 355 047 355	
93 235 076 235			93 350 758 355		93 351 018 351		93 355 048 355	
93 235 077 235			93 350 759 355		93 351 019 351		93 355 049 355	
93 235 078 235			93 350 760 355		93 351 021 351		93 355 050 355	
93 235 079 235			93 350 761 355		93 351 022 351		93 355 051 355	
93 235 080 235			93 350 762 355				93 355 052 355	
93 235 081 235			93 350 763 355		93 351 023 351		93 355 052 355	
93 235 082 235			93 350 764 355		93 351 024 351		93 355 053 355	
93 236 001 236			93 350 765 355		93 351 025 351		93 355 054 355	

1	2	1	2	1	2	1	2
93 355 055 355		93 1215 009		97 0210 373			106
93 355 056 355		93 1216 009		401			221
93 355 057 355		93 1413 358		97 0211 368		97 0293	184
93 358 001 355		93 1809 358		401			185
93 358 002 355		93 1860 358		97 0215 009			585
93 358 003 355		93 1861 358		97 0217 009		97 0294	009
93 358 004 355		93 1864 358		295			010
93 358 005 355		93 1926 235		297			276
93 358 007 358		93 1928 235		97 0221 142		97 0295	407
93 358 009 358		93 1929 235		295		97 0296	170
93 358 012 358		93 1930 235		461			174
93 358 014 358		93 1931 235		97 0224 461			293
93 358 015 358		93 1932 235		97 0225 153		97 0297	010
93 358 016 358		93 1934 235		343		97 0302	017
93 358 017 358		93 1935 235		97 0226 010			106
93 358 018 358		93 1936 235		97 0227 106			120
93 358 019 358		93 1937 235		407			123
93 358 020 358		93 1938 235		97 0229 005			277
93 358 021 358		93 1939 235		153			577
93 358 022 358		93 1940 235		010		97 0304	106
93 358 023 358		93 1942 235		295			153
93 368 004 368		93 1943 235		97 0233 120		97 0306	120
93 368 005 368		93 2205 355		123			123
93 368 006 368		93 2206 355		153		97 0309	153
93 368 007 368		93 2208 355		231			184
93 373 001 373		93 2209 355		232			185
93 400 003 400		93 2212 355		277			585
93 400 004 400		93 2226 355		577		97 0310	170
93 402 001 402		93 2233 355		97 0235 402			174
93 407 013 407		93 2238 355		420		97 0311	120
93 407 014 407		93 2240 355		97 0236 106			123
93 407 501 278		93 2250 355		120		97 0313	128
93 407 505 278		93 2257 355		123		97 0315	161
93 409 001 409		93 2260 355		231			162
93 409 002 409		93 2261 355		232		97 0317	120
93 409 003 409		93 2269 355		97 0239 106			123
93 409 004 409		93 2270 355		120			585
93 409 005 409		93 2273 355		123		97 0318	184
93 409 006 409		93 2282 355		126			185
93 409 007 409		93 2283 355		276		97 0319	120
93 409 008 409		93 2290 355		97 0242 009			123
93 409 009 409		93 2294 355		120		97 0320	170
93 409 010 409		93 2301 355		123			174
93 409 501 409		93 2302 355		153		97 0327	153
93 409 502 409		93 2303 355		97 0244 106			174
93 409 503 409		93 2305 355		120			255
93 409 504 409		93 2306 355		128		97 0369	174
93 409 505 409		93 2308 355		170		97 0421	450
93 413 007 413				174		97 0437	255
93 413 008 413		95 1334 013		97 0245 106		97 0705	174
93 413 013 413		95 1817 148		97 0246 106			276
93 413 020 413		336		126			576
93 450 004 450		95 1911 293		128		97 0708	170
93 453 002 452		95 5223 355		135		97 0710	175
453		95 5790 355		97 0248 120		97 0712	120
93 457 001 457		358		123			123
		95 5802 235		126		97 0735	276
		236		128		97 0736	276
		95 6804 235		153			576
93 0504 009		236		585		97 0739	170
93 0722 227		95 6903 235		97 0243 153			174
93 0724 227		95 6907 235		97 0250 106		97 0754	153
93 0725 227		236		130		97 0778	009
93 0727 227		95 9005 336		97 0252 126			170
93 0737 227		355		457		97 0782	200
93 0740 227		358		97 0253 120			203
93 0745 227		368		123		97 0785	200
93 0748 227		95 9014 250		97 0254 161			203
93 0921 236		251		162		97 0788	120
93 0922 236		97 0152 148		97 0255 120			123
93 0925 236		97 0155 355		123		97 0790	120
93 0928 236		413		97 0257 120			126
93 0929 236		97 0157 142		123		97 0843	255
93 0930 236		97 0158 413		97 0259 126		97 0845	293
93 0931 236		97 0170 174		97 0280 135		97 0853	200
93 0932 236		97 0173 161		227			201
93 0933 236		162		413			203
93 1102 009		97 0177 120		97 0281 416		97 0913	457
93 1103 009		123		97 0282 106		97 0915	142
93 1105 009		97 0207 009		97 0283 413			145
93 1106 009		373		97 0284 106			153
93 1109 009		97 0209 401		97 0290 009			545
93 1207 009		403		97 0291 003		97 0933	276
93 1209 009		413		010		97 0935	413

1	2	1	2	1	2	1	2
	450		576		97 2134 371		97 2437 181
97 0939	407	97 1381	120		97 2135 002		97 2441 178
	413	97 1383	161		457		97 2450 278
97 0943	128		162		97 2136 106		578
	148	97 1384	153		153		97 2452 312
97 0944	409	97 1386	153		97 2139 181		97 2456 181
97 0945	227	97 1389	161		97 2141 145		97 2464 020
97 0954	126		162		545		106
97 0957	175	97 1391	175		97 2143 018		355
97 0988	021	97 1407	175		120		97 2465 416
97 0995	184	97 1423	205		123		97 2466 009
	185		271		170		022
97 1006	276	97 1427	205		174		178
97 1008	106		271		175		97 2467 126
	276	97 1448	153		97 2145 002		145
97 1009	009	97 1454	170		010		148
	106	97 1455	170		017		278
	153		174		106		409
97 1011	135	97 1456	170		170		545
97 1012	120	97 1464	175		227		578
	123	97 1483	120		235		97 2472 106
	585	97 1484	120		236		178
97 1014	153		123				276
97 1015	161	97 1507	276		97 2156 002		278
	162	97 1508	450		97 2157 120		407
97 1019	120	97 1509	450		148		578
	123	97 1510	205		153		97 2473 407
97 1038	120	97 1537	271		161		413
	123	97 1673	120		162		97 2491 178
97 1040	170		123		400		276
	174	97 1793	120		97 2176 009		576
97 1041	128		123		276		97 2493 178
	184	97 1784	120		97 2177 009		278
	185		123		97 2179 178		420
97 1042	128	97 1798	120		97 2180 153		576
	153		123		227		578
97 1043	106	97 1911	106		413		97 2494 178
97 1044	120	97 1914	126		97 2181 009		97 2499 278
	123	97 1915	585		97 2182 009		97 2503 355
97 1046	120	97 1917	128		250		97 2562 002
	123	97 1935	123		251		142
97 1054	009		128		276		97 2564 002
	010		457		278		97 2566 106
97 1059	170	97 1936	106		178		97 2668 355
	174		120		416		97 2701 120
	184		123		576		123
	185		126		578		97 2703 136
	585		130		97 2183 278		175
97 1060	106	97 2072	250		400		97 2704 174
97 1063	120		251		409		175
	123		407		413		278
	585		420		97 2185 250		578
97 1070	010	97 2073	278		251		97 2705 416
97 1089	017		578		97 2186 413		97 2706 120
97 1092	017	97 2074	413		416		153
97 1106	003	97 2076	278		578		161
97 1117	009		312		97 2189 413		162
97 1147	120		416		97 2190 178		407
	123		420		276		97 2721 312
97 1152	120		578		278		97 2723 002
	126	97 2078	457		413		97 2727 135
97 1191	235	97 2079	416		576		97 2729 002
97 1192	343	97 2125	148		578		97 2732 011
97 1196	277		170		97 2197 009		312
	577		174		97 2204 106		97 2811 010
97 1198	170		175		97 2208 120		170
	174	97 2127	011		123		221
	585		020		97 2213 135		293
97 1283	153		106		97 2221 009		409
97 1293	120		148		97 2232 009		97 2812 174
97 1294	184		312		97 2267 416		97 2814 200
	185		355		97 2278 371		201
	585		585		413		203
97 1295	106	97 2128	016		97 2305 002		205
97 1297	184		120		97 2307 175		271
	185		123		97 2311 005		450
	585	97 2129	126		97 2313 002		461
97 1315	128		145		97 2333 178		97 2816 293
97 1333	120		153		97 2340 413		97 2822 106
97 1336	170		312		97 2375 145		97 3137 400
	174		409		413		97 3173 022
97 1343	120		545		545		97 3624 205
	123	97 2130	148		97 2377 409		271
97 1374	276	97 2133	355		97 2426 178		97 3632 205

1	2	1	2	1	2	1	2
	271		97 4503 018		97 5307 416		97 7918 250
	97 3753 260		126		97 5308 128		251
	97 3786 268		148		97 5806 450		97 7919 250
	97 3787 268		153		97 5841 153		251
	97 3792 269		184		97 5873 401		97 7955 250
	97 3882 213		185		97 6021 011		251
	214		402		97 6022 227		97 7956 250
	97 3960 213		413		409		251
	214		97 4504 106		416		97 7984 250
	97 3961 213		97 4506 020		578		251
	214		148		97 6025 106		97 7986 250
	97 4006 170		250		97 6040 416		251
	97 4013 153		251		97 6041 416		97 7999 250
	170		409		578		251
	174		97 4507 250		97 6042 416		97 8035 250
	97 4026 205		251		97 6046 011		251
	271		420		97 6052 106		97 8132 250
	97 4035 161		97 4508 009		97 6064 227		251
	162		413		409		97 9502 416
	97 4041 175		97 4512 221		97 6069 450		97 9592 333
	97 4137 174		97 4514 231		97 6070 409		99 0227 007
	97 4143 174		232		97 6408 355		99 0283 009
	97 4201 276		400		358		99 0324 106
	97 4204 106		97 4515 355		97 6671 355		220
	97 4205 175		97 4516 120		97 6716 358		99 0325 106
	97 4211 106		123		97 6717 358		99 0331 402
	135		126		97 6905 355		99 0332 148
	97 4228 170		585		358		99 0333 135
	184		97 4518 250		97 6906 355		148
	185		251		358		231
	585		420		97 7007 351		232
	97 4234 106		97 4520 205		355		99 0337 402
	97 4244 142		250		358		99 0342 020
	413		251		97 7014 250		99 0343 020
	97 4245 145		271		251		99 0351 312
	545		97 4521 250		353		99 0354 120
	97 4247 126		251		97 7016 355		123
	576		457		358		99 0356 457
	97 4248 106		97 4522 402		97 7017 355		99 0357 106
	97 4250 153		97 4524 126		97 7019 351		99 0360 120
	313		457		355		123
	413		97 4527 276		358		99 0384 200
	97 4251 276		407		97 7082 351		203
	576		576		355		276
	97 4252 250		97 4529 153		358		576
	251		170		97 7088 351		99 0394 200
	413		174		355		201
	97 4253 120		184		358		203
	123		185		97 7305 355		214
	416		355		358		99 0396 200
	97 4256 276		585		97 7324 355		201
	97 4257 020		97 4532 153		358		203
	97 4260 174		97 4535 016		97 7325 358		99 0398 211
	97 4265 002		97 4547 016		97 7328 355		214
	97 4266 106		97 4551 120		97 7329 355		215
	97 4268 227		123		97 7330 355		99 0402 264
	97 4269 174		126		97 7331 351		265
	97 4271 457		135		97 7332 355		99 0408 120
	97 4273 205		145		97 7334 351		123
	227		276		97 7335 306		99 0453 400
	97 4275 400		545		97 7341 145		99 0458 106
	97 4281 276		97 4554 170		97 7361 355		120
	97 4366 009		174		97 7362 355		400
	276		184		97 7382 356		99 0460 120
	97 4368 009		186		97 7802 250		99 0479 276
	97 4369 020		585		251		576
	97 4421 407		97 4555 170		97 7804 250		99 0488 200
	97 4422 457		174		251		201
	97 4423 106		407		97 7805 250		203
	97 4426 106		97 4557 175		251		99 0536 244
	276		97 4583 230		97 7806 250		245
	97 4427 276		251		251		99 0542 265
	576		97 4582 333		97 7807 250		99 0543 200
	97 4429 184		97 5032 227		251		201
	185		97 5048 002		97 7808 250		99 0546 214
	585		017		251		99 0546 244
	97 4436 170		235		97 7810 250		246
	97 4477 250		97 5101 227		251		99 0551 220
	251		97 5111 227		97 7823 250		285
	97 4479 250		97 5382 235		251		99 0553 106
	251		97 5304 450		97 7825 250		126
	97 4485 276		97 5305 010		251		420
	97 4502 126		183		97 7873 250		99 0555 004
	585		410		251		99 0558 235

	1	2	1	2	1	2	1	2
	99 0560	135		370	99 1466	120	99 2315	276
	99 0563	153		374		123	99 2325	355
	99 0566	123		383		128	99 2355	373
	99 0569	106	99 1008	305	99 1468	005	99 2366	013
	99 0578	120		308		295	99 2391	231
		123		334	99 1469	021		232
		334		367		276	99 2417	013
		367	99 1009	011		576	99 2480	293
		453		308	99 1473	280	99 2498	280
		457	99 1009	336	99 1474	231	99 2535	002
	99 0623	337		344		232		153
	99 0626	145		347		400	99 2536	002
		235		368	99 1477	153	99 2540	022
		545		370		280	99 2549	002
	99 0652	355	99 1010	344	99 1481	280	99 2558	005
	99 0653	015		368		452	99 2566	278
	99 0679	312		370		458	99 2575	407
	99 0683	312		374		461	99 2581	120
		416	99 1011	250	99 1487	334		123
	99 0693	355		251	99 1493	009	99 2584	002
	99 0695	355		305	99 1507	106	99 2594	002
	99 0702	383		306	99 1552	020	99 2595	002
	99 0704	383		308		021	99 2615	184
	99 0734	336		334	99 1561	181		185
	99 0753	247		344	99 1564	585		585
	99 0755	247		345	99 1565	227	99 2625	106
	99 0769	247		367	99 1566	021	99 2629	106
	99 0774	244		371		295	99 2630	106
		245		383	99 1567	007	99 2632	106
	99 0792	334	99 1025	312	99 1569	002	99 2663	022
		367	99 1027	312		014	99 2740	305
	99 0797	334		410		022	99 2742	295
		367		416		161		577
	99 0965	178	99 1029	312		162	99 2821	013
	99 0968	305		334	99 1572	381	99 2843	413
		308		336	99 1574	235	99 2852	106
		371		343		312	99 2854	120
	99 0985	013	99 1030	312	99 1584	334		123
		227	99 1031	305	99 1586	367		135
		343		308	99 1587	334	99 2880	401
		368		312		367	99 2977	007
		416		355	99 1588	452	99 2979	153
	99 0986	305	99 1053	333		453	99 2981	007
		306	99 1054	306	99 1589	367	99 2982	007
		308	99 1165	142	99 1592	358	99 2985	005
		334	99 1186	416	99 1593	247		021
		336	99 1188	009	99 1595	247		022
		347	99 1278	375	99 1639	142	99 2986	227
		358	99 1279	368	99 1640	142	99 2987	018
		367	99 1363	022	99 1804	148	99 2989	007
		368	99 1367	416	99 1812	120	99 2992	018
		370	99 1378	312		123	99 3005	021
		374	99 1379	247		175		135
	99 0988	309		312	99 1907	009	99 3006	004
		337	99 1392	457		355		009
		344	99 1433	021	99 1909	416,347	99 3020	200
		348	99 1454	020	99 1910	355,347		201
		349		174	99 1915	009		203
		355	99 1455	011		355	99 3021	153
		370		120	99 1920	355	99 3063	372
		374		123	99 1971	271	99 3125	181
		381		170	99 2001	010	99 3142	244
		413		174	99 2011	010		245
	99 0989	358		346	99 2013	368,305	99 3146	244
	99 0990	305	99 1456	009	99 2029	277		245
		308	99 1459	007		577	99 3169	347
	99 0991	014		020	99 2073	355	99 3506	009,347
		334		022	99 2116	126	99 3507	355,347
		367		120		135		358
	99 0994	370		161		276	99 3508	013
		374		162	99 2117	010		305
	99 1003	309		170		126		308
	99 1004	367	99 1464	020	99 2123	135		355
	99 1006	011		022	99 2126	276		358
		175		135	99 2127	020		371
		227		161	99 2129	276	99 3509	014
		312		162	99 2137	450		305
		416		295	99 2168	345		306
	99 1007	011		297	99 2176	402		308
		013		416	99 2216	020		334
		334	99 1465	011	99 2224	343		336
		336		295	99 2267	402		344
		343		309	99 2272	126		347
		345		346	99 2294	450		348

1	2	1	2	1	2	1	2
	355		401	99 4173	235		308
	358		407	99 4306	013		312
	370		450		271		334
	374		457	99 4307	295, 305		355
	381		578	99 4308	009	99 4442	305
99 3510	011	99 3612	184		022		308
	013		185		293	99 4443	227
	015		585		295		305
	232	99 3614	452		305		308
	250		453		333	99 4445	255
	251	99 3628	010		368	99 4451	355
	305		227		401	99 4452	355
	306	99 3633	358		403	99 4457	410
	308	99 3635	452		413	99 4503	345, 347
	336	99 3640	221		416		355
	343, 347	99 3641	009	99 4309	002		358
	355		010		011		416
	370		220		106	99 4504	305
	371		227		153		308
	376	99 3642	009		235		355
	381		293		255		358
	383	99 3645	106		295	99 4504	371
99 3511	014		120		297	99 4505	014
	312		123		308		227
	336	99 3647	336		305		305
	355	99 3653	295		333		306
	410	99 3658	221		345		308
	416	99 3669	009		368		334
99 3512	312		333		372		344
	334	99 3670	401		375		347
	383		403		400		348
99 3521	355	99 3671	126		401		349
99 3522	178		227		402		355
	355	99 3672	457	99 4310	005		358
99 3523	355	99 3674	457		009		367
99 3524	009	99 3676	578		153		368
99 3525	009	99 3685	227		181		370
99 3555	211	99 3691	106		227		381
	214		126		232	99 4506	011
	215	99 3692	009		235		013
99 3570	305		236		295		015
	308		358		373		250
99 3572	353	99 3694	148		403		251
99 3574	334		410		450		305
	367	99 3709	142		452		306
99 3584	005		413		453		308
99 3592	312	99 3711	142	99 4311	277		309
	358	99 3746	214		295		312
99 3594	371		265		297		334
99 3607	009		268		452		336
	271		269		453		343
99 3609	009	99 3770	353		577		344
	278	99 3771	153	99 4312	295		345
	295	99 3772	353		334		346
	297	99 3801	009		367		347
	305	99 3803	368		371		355
	368	99 3804	022	99 4313	153		367
	373	99 3809	235	99 4315	235		368
	374	99 3815	128		562		370
	401	99 3816	128	99 4317	409		371
	402	99 3827	277	99 4318	232		373
99 3610	002		577	99 4336	355		374
	011	99 3862	402	99 4341	306		376
	153	99 3863	255	99 4342	336		381
	181	99 3864	235	99 4343	247		383
	227		277		305		416
	231		577	99 4407	010	99 4507	013
	235	99 3876	013		142		305
	236	99 3878	220	99 4411	142		308
	255	99 3880	585	99 4412	126		312
	278	99 3881	400	99 4440	011		334
	295		170		305		336
	346		174		306		343
	368		184		309		343
	373		185	312, 333			355
	375	99 3894	221		334		381
	402	99 3910	407		344		416
	578	99 3940	120		346	99 4508	306
99 3611	013		123		367		312
	017	99 4013	005		370		334
	178	99 4035	120		374		333
	181		123		383	99 4508	383
	255	99 4048	271	99 4441	013	99 4509	334
	373		235		295		336
		99 4101	235		305		367

1	2	1	2	1	2	1	2
99 4510	214		450	99 4808	153		235
	244		545		170		271
	345	99 4806	002		174	99 4914	400
	246		004		175		120
	247		005		184		123
	358		009		185		277
99 4535	009		010		231		450
99 4538	181		011		232		577
99 4540	376		016		280	99 4932	400
99 4541	370		021		333	99 4950	120
	371		022		353		123
	337		028		358		402
	347		106		368	99 5003	450
	374		120		400	99 5023	458
99 4542	013		123		450		461
	370		126		545	99 5031	106
	374		153		585		255
99 4543	336		128	99 4809	106		333
	368		170		120		401
	413		174		123		402
99 4546	295		181		161	99 5032	145
	297		184		162		235
	312		185		334		413
99 4550	305		220		367	99 5033	295
	308		227		400		297
99 4604	142		235		457	99 5040	128
99 4605	142	99 4806	236	99 4810	106	99 5041	135
	355		271		120		227
	374		276		123		235
99 4606	135		277		175		295
99 4607	355		278		178		401
99 4609	452		295		200		403
	453		368		201		452
99 4628	009		372		203		453
	355		401		280	99 5043	255
	358		402		334	99 5044	343
	373		403		358	99 5061	128
99 4633	009		413		367	99 5069	220
99 4636	007		416		450	99 5070	227
	009		420		452		295
99 4637	013		461		453	99 5071	009
99 4638	009		577		457		013
	013		578		458		231
	021		585		461		232
	334	99 4807	002		578		295
	336		005	99 4811	200		401
	337		009		201		402
	343		010		203		413
	367		014		358	99 5073	562
	368		016	99 4813	200	99 5074	126
	370		017		201	99 5076	295
	374		018		203	99 5077	184
99 4639	013		021		452		185
	278		022		453		221
	305		135		578	99 5078	020
	306		148	99 4814	271		585
	308		153	99 4819	305	99 5079	205
	336		161	99 4834	336		271
	355		162		368	99 5090	400
	374		178		370	99 5091	153
99 4650	005		205		374	99 5451	200
99 4669	005		227		383		201
99 4709	457		231	99 4883	235	99 5452	200
99 4794	211		232	99 4885	235		203
	215		235	99 4901	305, 333	99 5545	235
	264		255	99 4902	344	99 5660	413
	265		271	99 4903	013	99 5663	231
99 4804	010		276		277		232
	178		295		401	99 5669	295
	402		373		577	99 5674	106
99 4805	005		401	99 4904	170	99 5677	255, 305
	010		402		174		413
	145		407		235	99 5680	235
	153		413	99 4905	312	99 5683	255
	235		416		452	99 5685	333
	278		450		453	99 5697	231
	293		457	99 4906	235		232
	351		576	99 4908	562	99 5703	231
	368		578	99 4911	153		232
	373	99 4808	009		200	99 5708	344
	401		010		201		452
	402		120		203		453
	413		123		231	99 5710	232
	416		145		232		413

1	2	1	2	1	2	1	2
99 5733	153	99 7872	007	99 8678	002		416
	227	99 7877	007		413	99 9028	120
	452	99 8004	295		578		123
	453		287	99 8681	010		256
99 5755	227		577		373		578
99 5823	401	99 8007	401	99 8688	018	99 9029	227
99 5833	153	99 8008	295		161	99 9030	227
99 5834	295		577		162		578
99 5838	236	99 8009	153	99 8689	002	99 9031	009
99 5865	126	99 8010	120	99 8691	016		013
99 6145	458		123		161		255
99 6188	277	99 8013	276		162	99 9032	178
99 6476	450	99 8036	120	99 8702	009		232
99 6266	276		123		120		255
99 6401	313	99 8036	120		123	99 9034	457
99 6405	231	99 8041	106	99 8753	452	99 9052	368
	232	99 8042	120		453		450
99 6428	016		123	99 8754	450	99 9054	450
99 6431	010		255	99 8974	178	99 9065	457
	305	99 8043	231		306	99 9080	450
	308		232	99 8984	401	99 9081	178
	413	99 8046	106	99 8985	368	99 9205	106
99 6433	450	99 8056	009	99 8986	010	99 9206	007
	461	99 8058	402	99 8989	374		235
99 6434	305	99 8063	004		450	99 9207	007
	308		009	99 8990	153		235
	450		277		278	99 9208	153
99 6435	007		577		293		276
99 6443	231	99 8066	002		368		576
	232		003	99 9001	106	99 9211	276
99 6445	020	99 8068	231		227		576
99 6449	402		232		401	99 9437	295
99 6452	106	99 8077	010		578	99 9758	280
99 6457	231		355	99 9002	028	99 9766	005
	232	99 8108	020		181	99 9769	009
99 6467	020		295		227	99 9784	022
99 6471	450	99 8127	402		235	99 9827	128
99 6472	450	99 8174	175		278		
99 6481	200	99 8411	170		413		
	201		174		578		
	203	99 8416	271	99 9003	135		
99 6482	161	99 8417	170	99 9004	002		
	162		174		295		
99 6483	106		175		305		
	120	99 8418	170		372		
	123	99 8419	175	99 9005	007		
99 6490	007	99 8420	175	99 9006	013		
99 6493	007		383		106		
99 6496	002	99 8422	244		175		
	128		245	99 9006	235		
99 6501	293	99 8449	175		236		
99 6510	153	99 8494	244		461		
99 6518	461		245		578		
99 6528	120	99 8544	153	99 9007	005		
	123	99 8553	205		106		
99 6529	120		271		120		
99 6570	106	99 8554	170		123		
99 6712	106		174		368		
99 6746	005	99 8555	170		402		
99 6804	148	99 8560	271		452		
99 6812	148	99 8573	205		453		
99 6827	400		271	99 9008	184		
	450	99 8576	205		185		
	454		271		277		
	461	99 8582	009		407		
99 6828	400	99 8583	142	99 9009	002		
	450	99 8625	005		005		
	454		009		013		
	458		022		022		
	461	99 8652	016		153		
99 6829	280		368		305		
99 6830	280		578		376		
99 6887	343	99 8653	002	99 9010	011		
99 6969	368	99 8655	002	99 9012	011		
	402	99 8656	002		578		
99 7003	400		312	99 9013	011		
	402		407	99 9015	106		
99 7009	804	99 8657	002	99 9022	016		
	805	99 8658	002		148		
99 7034	804	99 8659	002		413		
	805	99 8661	235	99 9027	153		
99 7064	461	99 8663	236		227		
99 7642	373	99 8665	002		235		
99 7871	276	99 8668	002		401		